



病院だより 44



山口大学医学部附属病院による、美祢市立病院及び

美祢市地域医療支援事業について

美祢市立病院

院長 本間 喜一

このたび山口大学医学部附属病院から、美祢市立病院の行っている地域医療を支援していただくことが決定しました。ご存じのように、美祢市立病院ではここ数年常勤医師が15名から7名に急激に減少し、十分な医療需要に答えることが困難になってきています。特に休日・夜間の救急に十分な対応をすることが難しくなっており、市民の皆様に変なご迷惑をおかけし、病院長として申し訳なく思っています。さらに常勤医師も休日・夜間の勤務（労働時間）が増加し、大変疲弊しているのが現状です。

平成24年度の文部科学省の補助金事業である「医学部・大学病院の教育・研究活性化及び地域・へき地医療支援人材の確保」事業に山口大学医学部・附属病院が応募し、採択されました。この事業の後半部分の「地域・へき地医療支援人材の確保」事業で、山口大学医学部附属病院と美祢市立病院が協同して美祢市の地域医療の改善にあたることになりました。具体的には、平成24年6月1日より、山口大

学医学部附属病院の3人の医師がそれぞれ週5日間のうち、1.5日美祢市立病院に勤務され、当院の医師とともに地域医療（美祢市の医療）に従事されることになりました。

さらに今後、山口大学医学部附属病院の研修医が、派遣される大学病院の医師や当院の医師とともに救急医療を中心とした医療（初期診療と言います）の研修を行う予定です。

今回、山口県内で唯一、美祢市立病院が山口大学医学部附属病院から協力病院として選ばれた理由としては以下のことがあげられます。

1 美祢市立病院での急激な勤務医師数の減少により美祢市の地域医療が崩壊の危機に瀕している。

2 崩壊の危機に対して、村田弘司美祢市長の強いリーダーシップのもとで、「美祢市の地域医療を支え育てる条例」（平成24年4月1日施行）を制定するなど、市を挙げての美祢市立病院に対する十分な支援体制がとら

れている。

平成24年6月1日より新たな協力事業が始まり、当院のマンパワーもかなり改善しますが、常勤医師の増加という最終的な目標が達成されるまでには至っておりません。しかし、以上述べました今年度からの協力事業により市民の皆様にも少しでも安心・安全な医療の提供を行えるように、がんばっていきたいと思っています。

今後山口大学医学部に地域枠で入学した学生が徐々に卒業し、山口県で勤務する医師が増加します。医師不足の当院にも、4～6年後には配属され、常勤医師の増加につながるのではないかと期待しています。

最後に、今回の文部科学省の地域医療支援事業に当院を選んでもいただきました、山口大学医学部附属病院の岡正朗病院長および関係者の皆様にも多大の感謝を申し上げますとともに、積極的に後押ししていただいた村田弘司美祢市長にも厚く御礼申し上げます。

問合せ先 美祢市立病院 ☎0837(52)1700

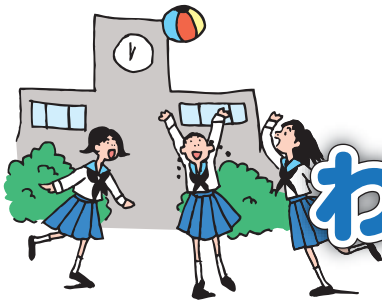

わたしの学校 ぼくの学校

わくわくどきどき体験教室 ～地域のみなさんとともに～

川東小学校

川東小学校の特色ある教育活動として、保護者・地域の方々との体験ふれあい活動があります。

ぶどうの袋がけ、いも植え、グランドゴルフ、ふれあい交流会、しめ縄づくり等を実施しています。

また、地域の方々によるブックトークや絵手紙教室、焼き物教室、フラワーアレンジメント教室等、わくわくどきどきの時間を子どもたちは毎回楽しみにしています。



ふるさとを愛する心を育てたい！

別府小学校

本校では、「梨下村塾」と称して、地元の梨農家の指導を受け、地域の特産品である「秋芳梨」の栽培に取り組んでいます。今年、4月19日に全校で梨の花粉付けを行いました。この後、5月上旬に摘果作業、中旬に小袋かけ、6月下旬に大袋かけ、7月には敷き藁作業、そして、9月の収穫を迎えます。また、12月には、土づくりを行います。こうした活動を通して、梨農家の苦勞や喜びを理解し、ふるさとを愛する心や誇りに思う心を育てています。



地域に支えられた豊田前中学校

豊田前中学校

本校は、コミュニティ・スクールや豊田前地域協育ネット事業を推進することで、地域と共に子どもを育てる活動の充実を図っています。

(1) コミュニティ・スクール

保護者や地域の方々の学校運営への参画を促進し、連携強化を進めることで、学校運営の改善や生徒の健全育成に取り組みます。

(2) 豊田前地域協育ネット

地域の教育力や人材を生かし、学校の教育活動を支援します。



美祿市教育から発信します

雨に風につけても 思い出ずるふるさと （「ふるさと」）より

「兎追いし……」で始まる「ふるさと」という曲の2番の歌詞です。

長い人生には、雨に打たれ風に吹かれるように、困難や試練に直面することがあります。その時、人は懐かしいふるさとを思い出して癒され、生きていく元気や勇気を取り戻すことがあります。この歌詞のように、私たちの心の内には、子ども時代に過ごした山や川などの懐かしい情景、地域の人々との濃密な人間関係が、忘れがたき原風景として残り続け、それが生きる拠り所ともなっているのです。

美祿市の教育の目標の一つは、「『ふるさと美祿』を愛し、誇りとする子どもたちの育成」です。美祿市で生まれ育った子どもたちが、ふるさとへの愛着や誇りを大切にしながら、夢や希望の実現に向かって羽ばたいていけるように、学校・家庭・地域が一体となって応援したいものです。

大雨による土砂災害、浸水被害に注意を!

身を守るのは「早めの避難」です

◆災害時の避難場所について

災害時には全ての指定避難場所が開設されるわけではなく、災害の種類や規模、発生場所に応じて開設場所は変わります。開設場所はその都度、有線放送、美祢市安全・安心メール、市ホームページ、広報車等でお知らせします。

なお、お近くに指定避難場所がない場合や緊急を要する場合には、地区の集会所や公会堂などの身近な施設へ一時的に避難し、まず第一に身の安全を確保してください(集会所や公会堂に避難された場合には、市役所に連絡をしてください。)

◆登録されましたか?

「美祢市安全・安心メール」

市では、気象情報や避難情報など市民の皆さんの安全・安心に関わる情報をパソコンや携帯電話にメールで配信しています。

いざというときにすばやく確実に情報入手するために、「美祢市安全・安心メール」に登録しましょう。

登録方法

登録用アドレス

(e-mine@xpressmail.jp)に件名・本文を入力せずにメールを送信してください。



災害時指定避難場所

美祢地域 問合せ先 総務課 [☎0837(52)1110]

地区	避難場所
大嶺	美祢市民会館、大嶺小学校、大嶺中学校、重安小学校、城原小学校、麦川小学校、桃木小学校、青嶺高等学校、美祢来福センター、美祢勤労者総合福祉センター（サンワーク美祢）、美祢農村勤労福祉センター、美祢産業技術センター、美祢中央公園、河内集落センター
伊佐	伊佐公民館、伊佐小学校、伊佐中学校、上野コミュニティセンター、河原コミュニティセンター、伊佐公園、美祢スポーツセンター、美祢ヘルスパーク（多目的広場）
豊田前	豊田前公民館、豊田前小学校、豊田前中学校、豊田前老人憩いの家、豊田前保育園（御注連会館）
於福	於福公民館、於福小学校、於福中学校、田代小学校
厚保	厚保公民館、厚保小学校、厚保中学校、厚保老人憩いの家、川東小学校、東厚小学校

美東地域 問合せ先 美東総合支所総務課 [☎08396(2)5000]

地区	避難場所
赤郷	赤郷交流センター、赤郷小学校
大田	美東センター、美東体育館、大田小学校、美東中学校、美東桂岩ふれあいセンター、大田運動場
綾木	綾木ふるさとセンター、綾木小学校、鳳鳴体育館
真長田	真長田定住センター、淳美小学校

秋芳地域 問合せ先 秋芳総合支所総務課 [☎0837(62)1912]

地区	避難場所
共和	嘉万公民館、秋芳八代ぬくもりの里交流センター、青景園、秋芳北中学校、秋芳北部総合運動公園
別府	別府公民館、別府小学校、秋芳消防センター、江原多目的集会所、芹湯公会堂
秋吉	秋吉公民館、秋吉小学校、秋芳南中学校
岩永	岩永公民館、本郷小学校、下郷小学校、杵田公会堂

美祿来福センターで楽しく学びませんか？

美祿来福センターでは、いろいろなサークルが活動しています。
サークル活動に興味のある人は、左記まで連絡してください。

サークル名	内容	活動曜日	活動時間
山口気功の会みね	気功練功及び講義	毎週水曜日	9:00~12:00
謙友岳風会	詩吟	第2・4水曜日	19:00~21:30
来福倶楽部	パッチワーク手芸一般	第2・4火曜日	13:00~17:00
楽しい押花クラブ	作品作り	第3木曜日	13:30~15:00
草月流フラワー教室	生け花	第3土曜日	13:00~16:00
一葉流 いけばなサークル	生け花	第4水曜日	19:00~21:00
美祿TTC	ラージボール卓球	毎週火曜日	19:00~22:00
来福台卓球クラブ	ラージボール卓球	毎週日曜日	13:00~17:00
テナリー美祿	ラージボール卓球	毎週木曜日	17:00~22:00
紅鶴書道教室	書道教室・しつけ	毎週水曜日	15:30~17:00
随泉書道教室	書道教室	毎週金曜日	17:00~20:00
さくら会五月教室	銭太鼓	第2・4火曜日	9:00~12:00
ノコフラ・オハナ来福台	フラダンス	毎週土曜日	9:30~11:30

問合せ先 美祿来福センター ☎0837(52)5338
社会教育課 ☎0837(52)5261

俳句と短歌 HAIKU TO TANKA

〔美祿つぼみ句会〕

葉桜の風に染まりて老人車
民宿の朝は季節の浅蜷汁

末富千恵子
藤本 寿和

〔美祿あさぎ句会〕

春落葉一つの役目辞退する
梅ちぎる巫女緋袴ひるがえし

土屋 貞城
上田あき良

〔美東俳句会〕

花蜜柑匂ふや暁の星ひとつ
河の辺に光る自転車夏に入る

山野 宏子
河崎 敏昭

〔秋芳野火句会〕

山椒の芽朱椀の中に香を放つ
せせらぎや流れは静かに花筏

波多野深雪
長谷 伸由

〔ホトトギス秋芳句会〕

カルストの芽吹き大地の動き初む
霾りて大陸の香を運ぶ風

秋山安佐子
末永よね子

〔美祿短歌会〕

厚狭川に散りゆく桜の花びらを
くぐり浮遊す大きな鯉

茶川 貞代

我が愛車制限速度6キロに
花曇りの里至福の走り

内田シズエ

戦前の日本に似たるよそのくに
民の心情思いあらたに

川崎 一男

〔秋芳短歌会〕

白梅の未だ開かぬ山裾にタンポポの
花平たく咲けり

前田 時博

競馬観てテキ喰ふ夜今日のみは肉食獣
でありたりわれは

松原 正男

身に沁みる春寒乍ら不図庭に咲く
梅見えてこころ灯さる

長 安喜子

写真で見る
美祢市



3/26

旭日双光章 日裏信行氏

地方自治で永年の功績を認められ、日裏信行さん(西厚保町)が、旭日双光章を受章されました。

日裏さんは、昭和58年に旧美祢市議会議員として4期16年の永きにわたり教育福祉委員長などを歴任され教育文化の向上に貢献されました。

地元議員として美祢西インターチェンジ設置に寄与され又、美祢市農業委員も歴任されており美祢市の生活基盤の向上に尽力されました。

(篠田良穂氏及び石田源一氏は受章のみ記載)

旭日単光章 故篠田良穂氏(秋芳町)

旭日単光章 故石田源一氏(美東町)



消防庁長官から感謝状

東日本大震災の被災地に消防車両を提供した美祢市に消防庁長官から感謝状が贈られ、村田市長に坂田消防長が報告しました。

消防本部では、県内で唯一、同協会を通じて予備の小型動力ポンプ積載車1台を宮城県石巻市の消防団に寄贈しました。震災直後には、隊員4人が県の緊急消防援助隊として石巻市内で活動しました。

3/30



市内文化財紹介24

山神社の洪鐘

(美東町長登・市指定工芸品昭和54年指定)

山神社の洪鐘は、今から340年前に長登銅山の銅で造られた小型の梵鐘です。現在、国史跡長登銅山跡入り口付近にある山神社の拝殿軒下に吊られており、大きさは、総高96.3センチ、鐘身71.3センチ、口径55.7センチです。形は頂部を尖らせた円錐形になっています。

洪鐘の表面には211字の文字が刻まれており、その銘文によると、「江戸時代初め頃に長登の大切銅山の坑

内に泉が湧き、銅の採掘が出来なくなり困っていたところ、寛文11年(1672年)の夏、泉が乾き採銅が容易になったので、洪鐘を新鑄して山神に奉納した」と記されています。この洪鐘は寛文12年に萩の冶工郡司藤原信安によって作られたもので、信安は島根県出雲大社の銅造大鳥居の製作者でもあります。

問合せ先
文化財保護課
☎0837(53)0189



募集

美祢市職員採用試験

上級職

■試験職種

行政一般・土木一般

■採用人員

行政一般3名程度・土木一般3名程度

■受験資格

昭和58年4月2日から平成3年4月1日までに生まれた人で、学校教育法に規定する大学(短大を除く)を卒業した人、または平成25年3月31日までに卒業見込みの人

□試験職種

行政一般/専門(地質学)

□採用人員 1名程度

□受験資格

昭和58年4月2日から平成3年4月1日までに生まれた人で、学校教育法に規定する大学(短大を除く)を卒業した人、または平成25年3月31日までに卒業見込みの人で、大学又は大学院で地質分野(地質又は古生物学)に関する学科等の課程を修得した人

中級職

■試験職種 保健師

■採用人員 若干名

■受験資格

昭和58年4月2日から平成4年4月1日までに生まれた人で、保健師資格を有する人、または平成25年3月31日までに資格を取得する見込みの人

□試験職種 保育士

□採用人員 若干名

□受験資格

昭和58年4月2日から平成5年4月1日までに生まれた人で、保育士資格を有する人、または平成25年3月31日までに資格を取得する見

込みの人

共通事項

□提出するもの

受験申込書、最終学校卒業(見込)証明書、最終学校の成績証明書、取得免許証の写し(保健師・保育士のみ)

□申込期間

6月1日(金)～6月22日(金)(※郵送は当日消印有効)

□第一次試験日

7月22日(日)

□受験申込書の請求先

総務課、美東総合支所総務課、秋芳総合支所総務課
市のホームページからもダウンロードできます。

□申込問合せ先

総務課人事係

[☎0837(52)1111]

美祢市病院等事業職員募集

平成24年7月28日採用試験 (平成25年4月採用)

□採用予定職種及び人員

看護師 5名程度

□受験資格

昭和48年4月2日以降に生まれた人で、看護師免許を有する人または国家試験(平成24年度実施)に合格し、当該免許を取得する見込みの人

□試験の方法

①作文試験、②口述試験

□試験日及び試験会場

7月28日(土)

美祢市立病院会議室

□申込期間

7月18日(水)まで

平成24年度随時採用

□採用予定職種及び人員

看護師 若干名

□受験資格

昭和37年4月2日以降に生まれた人で、看護師免許を有する人

□試験の方法

①作文試験、②口述試験

□試験日及び試験会場

7月28日(土)

美祢市立病院会議室

□申込期間

7月18日(水)まで

共通事項

□受験申込書の請求先

病院事業局管理部経営管理課
※受験申込書等の様式については、市のホームページからもダウンロードできます。

□申込・問合せ先

病院事業局管理部経営管理課
[☎0837(52)1700]

地域審議会委員(第3期)を募集します

地域審議会は、行政区域が拡大し、市民の意見が新市の施策に反映されにくくなることを防ぎ、合併後も地域住民の声を施策に反映させるため、旧1市2町の地域を単位として設置しています。

この地域審議会を構成する委員のうち、市政に対する理解を深め、市民参画による開かれた市政を推進するため、公募による委員を募集します。

□募集人員

各地区の地域審議会ごとに3人程度

□地域審議会の主な役割

- ・第1次美祢市総合計画の執行状況などについて市長の諮問に応じて審議し、答申します。
- ・必要と認める事項について審議し、市長に対して意見を述べます。

□委員の任期 2年間

□応募資格

満20歳(応募締め切り時)以上の市民

※お住まいの地域の地域審議会への応募とさせていただきます。

□会議の開催頻度

年2～4回程度、夜開催

□応募期間

6月15日(金)～7月13日(金)

□応募方法

企画政策課及び各総合支所総務課に備え付けの応募用紙に必要事項を記入の上、提出

※応募用紙は市のホームページからもダウンロードできます。

□問合せ先

企画政策課

[☎0837(52)1112]

美東総合支所総務課

[☎08396(2)5000]

秋芳総合支所総務課
[☎0837(62)1913]

ハッピーウエディング支援事業(参加者支援型)を実施します

市内在住の未婚者の人の結婚活動を支援するため、ハッピーウエディング支援事業(参加者支援型)を実施します。

市内在住の未婚者の人が、当該事業の協力団体が主催するイベント等に参加した場合、参加費の一部を減額するものです。

対象期間は、平成24年6月～同12月までに開催されるイベントとします。

当該協力団体の情報は、市ホームページまたはMYT文字放送でお知らせします。

申込・問合せ先
企画政策課
[☎0837(52)1112]

ハッピーウエディング支援事業(主催者支援型)の実施団体の募集

未婚者が参加・交流し、その後の交際につながる出逢いの場を提供するイベント等を実施する団体を募集します。募集の概要は次のとおりです。

応募できる団体
市内に主たる事務所を有し市内で主に活動する団体。複数団体による実行委員会等も可。

補助対象経費等
事業を実施するために必要な経費から人件費及び参加費を除いた額。ただし、予算の範囲内とする。(上限35万円)

その他の補助条件

- 参加者の安全管理、個人情報管理等に十分配慮すること。
- 受益者負担の原則に基づき、適性な参加者負担金を徴収すること。
- イベント等の実施期間は市の指定する期間内とすること。

応募締切
7月31日☎17:00必着

募集要項
詳しくは募集要項をご覧ください。募集要項は、企画政策課及び美東・秋芳総合支所総務課で配布します。なお、市ホームページか

らもダウンロードできます。

問合せ先
企画政策課
[☎0837(52)1112]

「～外から見た美祢市～市長と語る移住者懇談会」参加者の募集について

移住して来られた人だからこそ見える美祢市の姿についてご意見をお聞かせください。参加者を募集します。

詳しくは、回覧用チラシ、市ホームページ及びMYTをご覧ください。

問合せ先
企画政策課
[☎0837(52)1112]

家族介護者教室受講者募集

開催日時・内容

- ・第1回
6月13日☎13:30～
- ・第2回
7月11日☎13:30～
- ・第3回
8月22日☎13:30～
- ・第4回
9月12日☎13:30～
- ・第5回
10月10日☎10:00～
- ・第6回
11月14日☎13:30～

場所 みのり園(第5回は未定)
 受講料 無料(ただし、第5回の外部研修は、食事代等がかかります。)

申込期限 6月7日☎
 その他
送迎希望の人は相談に応じます。

申込み・問合せ先
みのり園デイサービスセンター
担当:牧本
[☎0837(56)1171]
高齢福祉課高齢福祉係
[☎0837(52)1132]

「伝統芸能フェスタ」の開催及び入場者募集のお知らせ

せ

入場無料・要入場整理券

日時
7月22日☎ 14:00開演(13:30開場)

場所
県教育会館(山口市)

内容
山口県、山形県、慶尚南道の5団体が踊りを主体とした伝統芸能を披露

済南市青少年宮芸術団(山形県)、M&S舞踊団(慶尚南道)、重源太鼓、依山子ども歌舞伎、北中山子ども神楽(以上、山口県)

入場整理券の応募方法等
「希望人数(1通につき4名以内)、郵便番号、住所、氏名、電話番号」を記入の上、ハガキまたはファックスでご応募ください。

募集期間
6月1日☎～7月8日☎
(消印有効)

※応募多数の場合は、抽選となります。

なお、当選の発表は、7月中旬、入場整理券の発送をもって代えさせていただきます。(当選されなかった人への連絡はいたしませんので、あらかじめ了承ください。)

応募・問合せ先
三県省道民俗文化芸術交流事業実行委員会
〒753-8501
山口市滝町1-1
山口県文化振興課内
[☎083(933)2610]
[☎083(933)4829]

食生活改善推進員養成講座受講生募集

食生活改善推進員(ヘルスマイト)は、美祢市食生活改善推進協議会会員として、家族や地域の食生活改善を目指し、料理講習会等の開催を通じた“健康づくり”のためのボランティア活動を展開しています。推進員になるための養成講座を開催しますので、受講を希望される人は申し込みください。

日程
平成24年6月～平成25年3月まで(年間8回)

場所
美祢市保健センターほか

対象者

修了後、推進員となり活動できる人

- 定員 25人
- 申込期限 6月12日㊥
- 申込・問合せ先
美祢市保健センター
【☎0837(53)0304】

美祢市男女共同参画審議会の委員募集

市では、男女共同参画社会の推進に向けて、市民の皆さんの意見を幅広くお聞きするために審議会委員を募集します。

- 募集人員 3人程度
- 委員の任期
平成24年9月1日から2年

委員の職務
年2回程度開催の審議会への出席および各種研修会への参加等

応募資格
満20歳以上の市民で、美祢市の男女共同参画社会推進に関心のある人

応募方法
応募用紙に必要事項および「美祢市の男女共同参画社会の実現に向けて」をテーマとした意見、提言等を記入の上、市男女共同参画推進室へご提出ください。

- 応募期間
6月1日㊥～29日㊥
- 応募用紙備付場所
市役所市民室、人権・男女共同参画推進室、各総合支所総務課、各出張所・公民館(市ホームページからも入手できます。)

申込・問合せ先
人権・男女共同参画推進室
【☎0837(52)5228】

昆虫観察会の参加者募集

昆虫の不思議大発見! カブトムシ・クワガタをゲットしよう!
参加家族ごとにカブトムシ成虫(又はサナギ)をプレゼント!!

- 開催日
7月1日㊥(小雨決行)
- 時間 9:20～11:40
- 対象
5歳児以上の家族(参加は保護者同伴で)
- 集合場所

大仏ミュージアム(長登銅山文化交流館:美祢市美東町長登)

- 参加費 無料
- 定員 12家族程度(事前予約要・先着順)
- 持参するもの
筆記用具・プラスチック飼育ケース
- 講師
角田正明(やまぐち昆虫楽会会長)
- 申込先
大仏ミュージアム
【☎08396(2)0055】

主催
美祢市教育委員会・美祢市長登銅山文化交流館

美祢市スポーツ推進計画策定公募委員を募集

市では、スポーツ推進計画を作成するにあたり、市民の皆さんの幅広い視点から意見をいただき、推進計画に反映させるために推進計画策定公募委員を募集します。

- 職務の内容 年4回程度開催する会議への出席
- 募集人数 1人
- 任期
委嘱の日から委員会の解散の日まで

応募資格
満20歳(6月1日現在)以上の市民で、市の職員及び議員でない人

募集期間
6月1日㊥～6月29日㊥

応募方法
応募申込書に必要事項を記入し、「美祢市のスポーツ振興について」をテーマとしたレポート「800字程度」を添えて、市体育振興課まで持参または郵送、メールにて提出してください。

応募用紙備付場所
市役所市民室、市体育振興課(スポーツセンター2階)、各総合支所総務課、各出張所(応募用紙は市ホームページからも入手できます。)

申込・問合せ先
体育振興課
【☎0837(52)3310】

第4回厚狭川川づくり検討

委員会の開催

県では、厚狭川の川づくりのあり方を考える「第4回厚狭川川づくり検討委員会」を開催します。委員会は公開で行います。

- 日時
6月11日㊥13:30～16:00
- 場所 美祢市民会館大会議室
- 問合せ先
県宇部土木建築事務所企画調査室
【☎0836(21)7312】

化石教室開催のお知らせ

夏休み期間中、美祢市歴史民俗資料館と秋吉台科学博物館の共催で化石教室(全4回)を開催します。参加には事前申込が必要で、募集人数に到達しだい募集を終了します。

- 日時
8月1日㊥、8日㊥、22日㊥、29日㊥

9:30～15:30

- 募集人数 各回26人
- 対象
小学生以上(※小学生低学年の人が参加される場合、保護者1人以上の同伴をお願いします。)
- 参加費 無料
- 内容
化石採集・採集化石の標本処理(研磨)

申込・問合せ先
美祢市歴史民俗資料館
【☎0837(53)0189】

けんこうウォーキング教室参加者募集

美祢市保健センターでは、「けんこうウォーキング教室」を開催します。

健康のために運動をはじめたいけど一人ではなかなか続かない、効果的な歩き方を知りたい。

そんなあなたに!体を動かす気持ち良さを一緒に味わいませんか。

みんなでウォーキングを楽しみましょう。

- 日時・場所・内容
・1回目 6月18日㊥
サンワーク美祢

“あなたの体力年齢は何歳?”

あなたの体力を測定してみましょう。

・2回目 6月25日㊤

サンワーク美祢

“歩いて元気!効果あるウォーキングを学ぼう!”

講師 山口県健康づくりセンター
健康運動指導士 佐伯義明先生

・3回目 7月20日㊤

美東保健福祉センター

2~3Kmの美東コースを歩く

・4回目 11月12日㊤

秋芳保健センター

2~3Kmの秋吉台コースを歩く

・5回目 12月10日㊤

美祢市保健センター

美祢線に乗ってとっておきのコースを歩く

対象者

・40~69歳までのウォーキングを生活の中に取り入れた健康生活を送りたいと思っている人

・全コース(5回)参加できる人

募集人員 25人

申込期限 6月14日㊤

申込先

美祢市保健センター

[☎0837(53)0304]

美東総合支所

[☎08396(2)5005]

秋芳総合支所

[☎0837(62)1905]

美祢市シルバー人材センター入会説明会

開催日・場所

6月18日㊤9時

美祢市シルバー人材センター美東事務所

10時30分

美祢市シルバー人材センター秋芳事務所

14時

美祢市シルバー人材センター美祢事務局

問合せ先

美祢市シルバー人材センター美祢事務局

[☎0837(53)0541]

オリジナルナンバープレートデザイン募集

“美祢市”をイメージしたデザイン

ンを募集

美祢市では、交流拠点都市・観光立市「美祢市」の魅力を市内外へと広くPRするため、原動機付自転車等に郷土色豊かなデザインのナンバープレートを取り入れます。

応募資格

どなたでも応募できます。

募集期間

平成24年6月1日㊤~平成24年7月13日㊤

応募方法

応募は、指定の応募用紙、または縦10cm×横20cmの枠を書いたA4版白色用紙を横長で使用し、デザイン、デザインへの想い(100文字程度)、郵便番号、住所、氏名(ふりがな)、年齢、性別、職業、電話番号、グループ等の場合はグループ等の名称を明記し、用紙1枚に1作品として応募してください。

応募用紙・チラシ

応募用紙等は、税務課市民税係・各総合支所・各出張所で配布します。また、市ホームページからもダウンロードできます。

選定方法

応募作品の中から選定委員会により決定する。なお、デザイン採用者には5万円相当の記念品を贈呈します。

発表時期

平成24年11月ごろ

送付先・問合せ先

〒759-2292

山口県美祢市大嶺町東分326-1美祢市総務部税務課市民税係

※持参の場合は、各総合支所、出張所等でも受け付けできます。



お知らせ

「パパママ学級」開催のお知らせ

これから赤ちゃんを迎えられるパパ・ママを対象に教室を開催します。教室を育児について話し合うきっかけづくり、仲間づくりの場にしてみませんか。気軽にご参加ください。

対象

妊婦さん(出産予定日 平成24年7月~9月頃)とその夫

会場 美祢市保健センター

日時

6月16日㊤ 9:30~12:00

内容

赤ちゃんのお風呂の入れ方、妊婦疑似体験

持ち物

母子健康手帳、筆記用具

※参加された方には父子手帳をお渡します。

申込期限 6月11日㊤

申込方法 電話申込

申込・問合せ先

美祢市保健センター

[電話0837(53)0304]

専門医等による不妊相談のお知らせ

不妊で悩んでいる夫婦等に対し、専門医等による相談を行っています。

妊娠を望むがなかなか妊娠しない、不妊の検査や治療のことが知りたい、不妊の検査や治療で悩んでいる、周りの理解やプレッシャーに悩んでいる人など、相談ください。(※要予約)

開催場所

県宇部健康福祉センター(宇部市常盤町2丁目3-28)

日時

6月29日㊤ 16時~19時

相談対応者

田村博史先生(山口大学医学部附属病院)

今井佳子先生(臨床心理士・生殖心理カウンセラー)

費用 無料

申込・問合せ先

県宇部健康福祉センター 健康増進課 地域保健班

[☎0836(31)3200]

平成24年度慰霊巡拝のお知らせ

国において、先の大戦における戦没者の遺族を対象とした慰霊巡拝を実施します。

慰霊巡拝は、硫黄島、フィリピンなどの地域がありますので、詳しくは下記へ問合せください。

経費(国内旅費は除く)

・硫黄島 16,000円

・その他の地域

186,000円～426,000円

※国の規定に基づく算出旅費額の3分の1の額が補助されます。

対象者

当該地域における戦没者の遺族(配偶者、子、兄弟姉妹)で、原則80歳以下の人

81歳以上で参加を希望される場合は、県長寿社会課への事前相談が必要です。

その他

巡拝地域ごとに募集人数や募集期間が異なります。

問合せ先

県長寿社会課援護班

[☎083(933)2800]

労働保険の年度更新手続等について

年度更新の手続について

労働保険に係る平成23年度分の確定保険料と平成24年度分の概算保険料の申告・納付手続は6月1日から7月10日までの間に行ってください。

電子申請・納付について

電子申請を行うこともできます。また、申告書を電子申請した場合には電子納付を行うこともできます。

詳細については、電子政府の窓口

<http://www.e-gov.go.jp/>をご覧ください。

6・7月の2ヶ月間、山口労働局労働保険徴収室に、労働保険手続に係る電子申請体験コーナーを設置するので、ぜひ活用ください。

申告書受付相談会の開催

申告書の記入相談・受理、保険料の納付等ができる「申告書受付相談会」を6月20日(※)(10時～15時まで受付)市民会館第1会議室で行います。利用ください。

問合せ先

山口労働局労働保険徴収室

[☎083(995)0366]



緑のカーテンコンテストの実施について

山口県では、家庭、事業所、公共施設において、暑い夏の日差しを遮って、室温の上昇を抑えてくれる「緑のカーテン」を設置するキャンペーンが実施されます。

今年も「緑のカーテンコンテスト」を開催し、つる性植物等による「緑のカーテン」の写真を募集しますので、皆様の応募をお待ちしています。

応募対象

今年度美祢市内の家庭、事業所、学校等で、「緑のカーテン」を設置された個人または団体

募集部門

①家庭部門 ②事業所部門

③学校部門

応募締切

平成24年8月31日(金)

応募方法

応募用紙に必要事項を記入の上、緑のカーテンの写真(3枚)を添付して市生活環境課まで提出してください。(応募用紙は市生活環境課、美東、秋芳各総合支所市民福祉課へ用意します。)

問合せ先

生活環境課

[☎0837(53)1090]

県環境生活部環境政策課地球温暖化対策班

[☎083(933)2690]

平成24年度

危険物安全週間推進標語

危険物

めざせ完封

ゼロ災害

6月3日～6月9日は
「危険物安全週間」です

問合せ先

予防課 [☎0837(52)2286]

6月23日～29日は

「男女共同参画週間」です

“あなたがいる

わたしがいる

未来がある”



問合せ先

地域福祉課

(人権・男女共同参画推進室)

[☎0837(52)5228]

～みんなで住みよいまちづくり
に取り組みましょう。～

市民総社会参加活動に

ご参加を!

市民総社会参加活動統一日

春季 6月16日(土)

秋季 11月17日(土)

14時～16時

(地区の実情によっては、日時を変更してまいります。)

問合せ先

社会教育課

[☎0837(52)5261]

美祢図書館からのお知らせ

美祢市立図書館ホームページでは、市内図書館の蔵書が検索できます。

そのほかに、美祢図書館の利用者カードをお持ちの方は、ホームページからログインをすると、ご自身が借りている図書の一覧がわかり、その外には、図書等の予約、貸出延長(予約の付いていないもの・貸出期限内のもの)ができます。ぜひ、活用ください。

なお、使い方について、不明なことは美祢図書館職員まで、問合わせください。



こちらのQRコードを、携帯電話から読みこむと、携帯版の図書館HPが開けます。PC同様の機能が使えますので、ご利用ください。

6月の休館日

4日(月)、11日(月)、18日(月)、25日(月)、

市内の図書館の本等は、各図書館窓口で貸出申込されると、取り寄せて借りることができます。

美祢図書館新刊図書案内

丘の上の邂逅	三浦 綾子 / 著
語りつづける、届くまで	大沢 在昌 / 著
雲をつかむ話	多和田 葉子 / 著
GO! GO! アリゲーターズ	山本 幸久 / 著
さよならクリストファー・ロビン	高橋 源一郎 / 著
死命	薬丸 岳 / 著
双頭のバビロン	皆川 博子 / 著
太陽は動かない	吉田 修一 / 著
旅屋おかえり	原田 マハ / 著
チャイとミーミー	谷村 志穂 / 著
12 オクロック・ハイ	警視庁捜査一課特殊班 安東 能明 / 著
ドッグマザー	古川 日出男 / 著
ブラッド・スクーパ	森 博嗣 / 著
ペトロ	今野 敏 / 著

絵本の読み聞かせ

日時 6月9日(土) 14時~15時00分
場所 美祢図書館 1階 児童室

問合せ先 美祢図書館(☎0837(52)0213)
美東図書館(☎08396(2)5555)
秋芳図書館(☎0837(62)1925)

6月納付カレンダー

納期限 7月2日(月)

納付種別	納付対象
市県民税	1期
住宅使用料	6月分

表紙の説明

4月23日(月)、美祢市長選挙(4月22日)で再選を果たした村田弘司市長が初登庁しました。玄関やロビーには、多くの市職員が拍手で出迎えました。

編集後記

はじめまして。5月1日の人事異動で、広報を担当することになりました(ナ)です。

締切に追われ、悪戦苦闘しながらも、無事、この広報「げんきみね。」を皆さんにお届けできることを嬉しく思います。

これから、皆さんに愛される広報を目指し、日々努力しますので、どうぞよろしくお願い致します。(ナ)

6月のイベント

カレンダー内の記号の説明

◇: 各種相談 ○: 保健 ①: 掲載ページ

1 金

2 土

3 日

4 月

5 火

○集団検診[胃がん・腹部超音波検診・特定健診等]①

6 水

○集団検診[胃がん・腹部超音波検診・特定健診等]①

◇人権・心配ごと相談⑫

7 木

○健康相談⑪

○集団検診[胃がん・腹部超音波検診・特定健診等]①

○3歳児家庭教育学級第2回講座(10:00~12:00/勤労青少年ホーム)

◇司法書士による無料法律相談⑫

8 金

○集団検診[胃がん・腹部超音波検診・特定健診等]①

9 土

美祢市中学校選手権大会(予選大会)~10日(13:30~15:00/各種目会場)

10 日

第58回伊佐町民バレーボール大会(8:30~/伊佐中学校屋内運動場)

フォトロゲイニングin美祢(10:00~13:00/美祢市役所駐車場)

美祢市中学校選手権大会(予選大会)

(13:30~15:00/各種目会場)

11 月

○集団検診[胃がん・腹部超音波検診・特定健診等]①

12 火

○集団検診[胃がん・腹部超音波検診・特定健診等]①

13 水

◇年金相談⑫

○育児相談⑪

◇人権・心配ごと相談⑫

14 木

○健康相談⑪

15 金

16 土

春季市民総社会参加活動(14:00~16:00/市内全域)

小行司子ども教室(9:00~11:00/ふれあい広場)

パパママ学級(両親学級)(9:30~12:00/美祢市保健センター)

17 日

岩永地区親睦ソフトボール大会

(8:30~11:00/秋芳北部総合運動公園)

18 月

19 火

美祢市人権教育推進委員会

(10:00~12:00/勤労青少年ホーム)

20 水

◇行政相談⑫

◇農業問題相談⑫

◇人権・職業・心配ごと相談⑫

21 木

美祢市生涯学習のまちづくり推進協議会(14:00~16:00/市民会館)

◇弁護士による無料法律相談⑫

○育児相談⑪

22 金

23 土

24 日

25 月

○集団検診[胃がん・腹部超音波・大腸がん検診・特定健診等]①

26 火

○集団検診[胃がん・腹部超音波・大腸がん検診・特定健診等]①

27 水

◇行政相談⑫

◇職業・心配ごと相談⑫

28 木

美祢市学校保健会総会並びに研修会(14:00~16:00/市民会館)

○育児相談⑪

29 金

○1歳6か月児健康診査⑪

30 土