

交流拠点都市～観光立市～

広報 みね



2009
(平成21年)

6 / 1

No.29



目次 【表紙】 ゴールデンウィークの秋芳洞

- | | |
|--|----------------------|
| 2 6月1日～30日は「土砂災害防止月間」 | 7 6月7日～13日は「危険物安全週間」 |
| 4 平成20年度「情報公開開示状況」
「個人情報開示状況」のお知らせ | 8 病院だより⑬ |
| 5 市公用共通封筒に広告主を募集します
国体花いっぱい運動参加者募集 | 9 まちかどホットライン |
| 6 後期高齢者医療の被保険者証が大きくなります
ご利用ください!!地域包括支援センター | 10 お知らせひろば |
| 7 6月4日～10日は「歯の衛生週間」 | 14 6月の情報 |
| | 16 図書館だより
総合観光部より |

6月1日～30日は「土砂災害防止月間」

身を守るのは「早めの避難」です

6月に入り本格的な梅雨の季節を迎えます。また、最近はやい時期から台風が日本列島に接近しています。

梅雨時から秋の台風シーズンにかけては、大雨による土砂災害や風水害に特に警戒し、いざというときは「早めの避難」を心がけましょう。

市では、新たに作成した「美祢市地域防災計画」を基に、市民の皆さんが安心して生活できるよう、防災対策に万全を期していきます。

長雨や集中豪雨に注意しよう

土砂災害の多くは雨から起こります。一時間に20㎜以上または降り始めからの降水量が100㎜以上になると土砂災害が発生する恐れがあります。

このようなときにはテレビやラジオの気象情報に特に注意し、今だけだけ雨が降っているのかを知ることが大切です。

ホームページでも確認できます

下関地方気象台や県土木防災情報システムなどのホームページで降水量や警報・注意報の発表など気象情報が確認できます。

ホームページアドレス
県土木防災情報システム

<http://y-bousai.pref.yamaguchi.lg.jp>
下関地方気象台
<http://www.fukuoka-jma.go.jp/shimonoseki/shimo1.htm>

土砂災害の前ぶれ

大雨のときには、突然のがけ崩れなどの土砂災害や急激な河川の増水など状況が突然一変します。

土砂災害はスピードが速く、発生してから避難では逃げ遅れてしまいます。

次の前ぶれを感じたときは、安全な場所や避難所に早めの避難を心がけましょう。

【前ぶれ】

がけ崩れ
がけからの水が濁る
がけに亀裂が入る
小石がバラバラ落ちてくる

土石流

川が濁り、流木が流れる
山鳴りがする
雨が降り続けているのに、川の水位が下がる
地すべり
地面にひび割れやずれができる
井戸や沢の水が濁る
斜面やがけから水が噴き出す

危険箇所の確認

自分の住んでいる地域の危険箇所は「土砂災害危険箇所マップ」で確認することができます。「土砂災害危険箇所マップ」は市建設課に備えています。また、県砂防課のホームページで見えることもできます。

ホームページアドレス

<http://kikenmap.pref.yamaguchi.lg.jp>
問合せ先

市建設課土木係

(☎0837-5220)

県美祢土木事務所

(☎0837-521105)

県砂防課(☎083-933-3750)

この度、新市として新たな『美祢市地域防災計画』及び『美祢市国民保護計画』を作成しました。

美祢市地域防災計画とは

災害対策基本法に基づき、美祢市防災会議が作成するもので、風水害や地震等の災害が発生または発生のおそれがあるとき、市や関係機関が実施すべき事務や業務に関し、総合的な対策を定め、災害から市民の皆さんの生命、財産を守るための計画です。

美祢市国民保護計画とは

我が国が外部から武力攻撃を受けた場合や大規模なテロ等が発生した場合に、国民保護法に基づき、市民の皆さんを迅速かつ的確に保護するため、避難や救援及び武力攻撃災害への対処に関する措置などを定めた計画です。

「美祢市地域防災計画」及び「美祢市国民保護計画」は、市役所本庁・各総合支所の市政情報コーナーや市ホームページ (<http://www.city.mine.lg.jp>) で閲覧できます。

家族で確認しよう

突然襲ってくる災害に備えて、日頃からの心構えが肝心です。家族全員で次のことを確認しておきましょう。

家屋周辺の危険箇所
避難経路 避難場所
非常時の連絡方法など

非常持出品を準備しよう

避難したときや停電などに備えて、非常持出品を準備しておきましょう。持出品は避難時に両手が見えるようにリュックに入れ、重さは10～15kg程度にしておきましょう。

非常持出品の例 飲料水、非常食、懐中電灯、携帯ラジオ、救急医療品、現金、貴重品、衣類、その他生活に必要なもの

安全を考えながら避難しよう

避難するときには、早く逃げるとともに、十分安全を考えながら避難しましょう。

服装は、動きやすいものを選びましょう

携行品は、両手が自由に使えるようにリュックに入れ、背負いましょう

家庭の火の始末や戸締まり

を確実にいきましょう
家族や近隣の人に声をかけ、一緒に避難しましょう
避難経路は、がけ下など危険な場所は避けて、遠回りになっても安全な道を選びましょう

災害時の緊急連絡先

市総務課地域安全係

(☎0837⑤21110)

市美東総合支所総務課

(☎08396②5000)

市秋芳総合支所総務課

(☎0837⑥21912)

美称消防署

(☎0837⑤2176)

美称警察署

(☎0837⑤20110)

防災・防犯メール会員登録

市では、希望者（登録者）に気象情報などの防災情報や防犯情報を電子メールで、携帯電話やパソコンに配信するサービスを行っています。

登録方法は、携帯電話またはパソコンで<http://www.minecity.jp/user/>を入力し、「新規」を選択し、画面の指示に従い登録してください。

問合せ先 市総務課地域安全係 (☎0837⑤21110)

災害時指定避難場所

美称地域（問合せ先 市総務課地域安全係 ☎0837⑤21110）

地 区	避 難 場 所
大 嶺	大嶺小学校、大嶺中学校、重安小学校、城原小学校、麦川小学校、桃木小学校、青嶺高等学校、美称市民会館、美称来福センター、美称勤労者総合福祉センター（サンワーク美称）、美称農村勤労福祉センター、美称産業技術センター、美称中央公園、河内集落センター
伊 佐	伊佐小学校、伊佐中学校、伊佐公民館、上野コミュニティセンター、河原睦会館、伊佐公園、美称スポーツセンター、美称ヘルスパーク（多目的広場）
豊田前	豊田前小学校、豊田前中学校、豊田前公民館、豊田前老人憩いの家
於 福	於福小学校、於福中学校、田代小学校、於福公民館
厚 保	厚保小学校、厚保中学校、厚保公民館、厚保老人憩いの家、川東小学校、東厚小学校

美東地域（問合せ先 市美東総合支所総務課総務係 ☎08396②5000）

地 区	避 難 場 所
赤 郷	赤郷小学校、赤郷交流センター
大 田	美東センター、美東体育館、大田小学校、美東中学校、美東桂岩ふれあいセンター、大田運動場
綾 木	綾木ふるさとセンター、綾木小学校、鳳鳴小学校
真長田	淳美小学校、真長田定住センター

秋芳地域（問合せ先 市秋芳総合支所総務課総務係 ☎0837⑥21912）

地 区	避 難 場 所
共 和	秋芳八代ぬくもりの里交流センター、嘉万公民館、青景園、秋芳北中学校、秋芳北部総合運動公園
別 府	別府公民館、別府小学校、秋芳消防センター、江原多目的集会所、芹湯公会堂
秋 吉	秋吉公民館、秋吉小学校、秋芳南中学校
岩 永	本郷小学校、下郷小学校、岩永公民館、杣田公会堂

平成20年度 情報公開開示状況 個人情報開示状況 をお知らせします

●情報公開開示状況

情報公開制度は、市民の皆さんに市が保有している公文書（情報）を開示していく制度です。この制度により、市民の皆さんの積極的な市政への参加を促進し、よりいっそう開かれた市政の実現を目指しています。市が保有する公文書の開示請求は、どなたでもできますので、ぜひご利用ください。

平成20年度情報公開開示状況

実施機関	開示請求件数	開示決定件数			
		開示	部分開示	不開示	不存在
市長	12	5	7	—	—
議会	0	—	—	—	—
教育委員会	0	—	—	—	—
その他	0	—	—	—	—
合計	12	5	7	—	—

※実施機関の市長の開示決定件数欄には、平成19年度に開示請求があった1件を含み、平成21年度に決定を繰り越している1件を除いています。

●個人情報開示状況

市の事務は、市民の皆さんの生活と直接結びついているものが多く、市民の皆さんのさまざまな個人情報を保有しています。市では、個人情報の保護を徹底するため、「美祢市個人情報保護条例」を制定し、市民の皆さんの個人情報の利用・収集は条例に定めたルールに従い、事務を行っています。

市民の皆さんは、市が保有するご自分の個人情報の開示、訂正、利用停止を請求することができます。

平成20年度個人情報開示状況

実施機関	開示請求件数	開示決定件数	
		開示	部分開示
市長	0	—	—
議会	0	—	—
教育委員会	0	—	—
その他	0	—	—
合計	0	—	—

※平成20年度は、訂正請求、利用停止請求はありませんでした。

●市政情報コーナーをご利用ください

市では、市政情報を提供するため、市役所2階（総務課横）、各総合支所に「市政情報コーナー」を設置しています。

このコーナーには、市政に関する刊行物、各種資料、パンフレットなどがあります。市民の皆さんが自由に閲覧することができるようになっていますので、お気軽にご利用ください。

情報公開や個人情報の開示請求なども市政情報コーナーで受け付けています。開示請求の手続きの方法など詳しいことは、市総務課行政係までお気軽にお問い合わせください。

問合せ先 市総務課行政係（☎0837-521110）

封筒に広告主を募集します!!

市では、封筒裏面に広告を掲載していただける企業、団体を募集します。掲載する封筒の種類や広告料については、下記のとおりです。

封筒の種類	市公用共通封筒（市役所各課において共通して使用する封筒）
封筒サイズ	長形3号封筒
広告スペース	封筒裏面4枠 （1枠の大きさは、縦5cm×横8cm）
印刷枚数	20,000枚（黒一色刷り）
広告料	1枠 20,000円
使用期間	封筒作成後から封筒の在庫のある期間

実際の大きさです

縦5cm×横8cm

広告の掲載基準等の詳細については、総務課行政係にお問合せいただくか、市ホームページをご覧ください。

ご応募お待ちしております。

問合せ先 総務課行政係

☎0837-521110

来年度（平成22年度）の美祿市「国体花いっぱい運動」参加者募集!!

平成23年に山口県で開催される「おいでませ！山口国体」に備えて、平成21年度から美祿市「国体花いっぱい運動」を開始し、3年間の活動をもって、競技会場や沿道を国体推奨花等でいっぱいにする運動を展開しています。

平成22年は8月22日（日）に国体自転車競技リハーサル大会となる「第45回全国都道府県対抗自転車競技大会」のロード・レース開催に備えて、会場及びコース上を国体推奨花でいっぱいにして来場者を迎えます。

ついでに、美祿市「国体花いっぱい運動」に参加して、山口国体の成功にご協力いただける団体・企業等を募集します。平成21年度に続いて参加される方、新たに取り組まれる方、たくさんの方々の参加をお待ちしています。

参加対象

美祿市内に活動場所・事業所等があり、国体開催年度まで継続して参加し、国体推奨花を育成していただける団体、個人、企業
（市民団体、自治会、子ども会、婦人会、老人クラブ、学校等）

花の種類

サルビア（赤色）、ブルーサルビア（青色）、マリーゴールド（黄色）

申込み方法

美祿市役所、美東と秋芳の総合支所、各出張所にある申し込み用紙に記入し各窓口にご提出ください。
（申込用紙は、市ホームページからもダウンロードできます。）

申込み締切り

平成21年8月31日（日）

問合せ先

おいでませ！山口国体美祿市実行委員会事務局
（美祿市総務部総務課国体推進係内）

☎0837-521110 FAX0837-531959



※花のセル苗の配布は平成22年6月下旬から7月上旬になります。

※参加していただける団体・企業等には、セル苗、ポット、プランター、プランターシール、培土を提供します。

誤記載の訂正について

平成21年5月15日号の市報での「公的年金に係る市県民税の納税方法が変わります」の掲載について、徴収方法の記載に誤りがありました。正しくは下記のとおりです。

「徴収方法」 特別徴収を開始した翌年度以降（平成22年度以降）

（誤）普通徴収（仮徴収）

（正）特別徴収（仮徴収）

問合せ先 市税務課市民税係（☎0837-525234）

後期高齢者医療の 被保険者証が大きくなります

山口県後期高齢者医療広域連合が発行している被保険者証が8月より現行のカードサイズから大きいサイズに変更されます。文字についてもできるだけ大きく表示し、紙の材質についても可能な限り厚くなります。また、交付時には保険証を保護するためのビニールカバーが配布されます。つきましては、以下のことにご注意ください。

- 新しい保険証は7月下旬にお送りします。現在お持ちの保険証は8月1日以降は使えませんので、各自で処分してください。
- 7月中に転入された方や再交付の場合は、大きいサイズの保険証を発行します。
- 目の不自由な方で希望される方に対して保険証に点字シールを貼ってお届けできます。ご希望の場合は、美祢市市民課保険年金係へ6月30日(火)までにご連絡いただきますようお願いいたします。

問合せ先
山口県後期高齢者医療広域連合
(☎083-921-7110)
美祢市市民課保険年金係
(☎0837-5231)

後期高齢者医療被保険者証	
有効期限 平成22年 7月31日	
被保険者番号	02238954
被 保 険 者	住所 山口市大手町12番34号
	氏名 山口 広域 SAMPLE 男
	生年月日 大正10年11月22日
資格取得年月日	平成20年 4月 1日
発効期日	平成20年 4月 1日
交付年月日	平成21年 7月13日
一部負担金の割合	1割
保険者番号並びに保険者の名称及び印	<div style="display: flex; align-items: center;"> <div style="border: 1px solid black; padding: 2px; margin-right: 5px;">3</div> <div style="border: 1px solid black; padding: 2px; margin-right: 5px;">9</div> <div style="border: 1px solid black; padding: 2px; margin-right: 5px;">3</div> <div style="border: 1px solid black; padding: 2px; margin-right: 5px;">5</div> <div style="border: 1px solid black; padding: 2px; margin-right: 5px;">2</div> <div style="border: 1px solid black; padding: 2px; margin-right: 5px;">0</div> <div style="border: 1px solid black; padding: 2px; margin-right: 5px;">3</div> <div style="border: 1px solid black; padding: 2px; margin-right: 5px;">4</div> </div> <div style="display: flex; align-items: center;"> 山口県後期高齢者医療広域連合 <div style="border: 1px solid black; width: 20px; height: 20px; margin-left: 5px;"></div> </div>

ご利用ください!!地域包括支援センター 元気なうちから始めよう!介護予防

☆寝たきりのきっかけはささいなことから始まります。

「入れ歯があわない」「つまづくことが多くなった」「食欲が低下した」といった身近なきっかけです。ちょっとしたサインを見逃したり放置することで生活機能の低下がはじまり、そのひとつの低下は、他の機能にも影響をおよぼしてしまいます。サインに気付いたら機能低下の悪循環をたちきることが大切です。

☆生活機能評価健診を受診しましょう。

65歳以上の人を対象にお送りした生活機能評価基本チェックリストは、身体の機能を確認し、生活機能の低下のおそれがあるかどうかを判定しました。

介護予防の必要性が高い人を対象に生活機能評価健診の受診票を送付します。受診票が届いた人は、医師の診断を受けることができますので、集団健診や個別健診にあわせて受診ください。

☆介護予防プログラムに参加してみませんか？

医師の判断の結果、介護予防の必要ありと判断された人を対象に介護予防プログラムを実施しています。生き生きと暮らすための方法を学び、今後の生活にいかしていけるメニューとなっています。対象者には結果とともにご案内します。

介護予防プログラムの内容

- ①運動器の機能向上プログラム（ころばない身体づくりをしましょう。）
- ②栄養改善プログラム（おいしく食べて病気に強い身体をつくりましょう。）
- ③口腔の機能向上プログラム（よくかみ、しっかり飲み込み病気を予防しましょう。）

介護予防プログラムは地域包括支援センターで介護予防プランをたてて利用します。参加希望の方は地域包括支援センターにご相談ください。

問合せ先
美祢市地域包括支援センター ☎0837-540138
美祢市秋芳地域包括支援センター ☎0837-645111

かみしめる 生きる喜び 歯とともに

6月4日～10日は、歯の衛生週間

みなさん、むし歯が痛い、歯ぐきが腫れるなどの症状はありませんか？これでは、せっかくの食事もおいしく食べることはできません。むし歯も歯周病も、歯の汚れが大きな原因です。いつまでも自分の歯でおいしく食べるために、歯の健康を守りましょう。

歯の健康を守るためのポイント

- ① 食後や寝る前に歯磨きをする
- ② よくかんで食べる
- ③ バランスのとれた食事をする
- ④ 甘い物やたばこは控えめに
- ⑤ 定期的に歯科健診を受ける

正しいブラッシングを身につけよう

ブラッシングの基本

- 弱い力で
- 毛先を歯にきちんと当てる
- 小刻みに左右に動かす

* 成人は、歯周病予防を主眼においたブラッシングをしましょう。ブラシを歯に対して45度に当て、歯と歯肉の間に毛先を入れます。

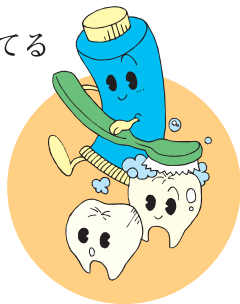

「歯の衛生週間」中の無料口腔健診及び相談の実施 — 歯・口腔の健康は健診から —

期 間 6月4日～10日
(日曜日は除く)

場 所 県内の歯科医院

対象者 県民

料 金 無料

* 事前に受診したい歯科医院に電話か受付で申し込んで下さい。



問合せ先 市保健センター

(☎0837-530304)



問合せ先

美祿市消防本部

予防課危険物係

(☎0837-52286)

平成21年度 危険物安全週間推進標語

安全は 意識と知識と 心掛け

6月7日～6月13日は

「危険物安全週間」です

「危険物」と言えば、ガソリンや灯油を思い浮かべますが、他にも、家庭で使用する除光液、マニキュア、スプレー缶、接着剤など広く利用され、私達の生活に深く浸透しています。
危険物は、私達にとって無くてはならないものである反面、その保管方法や、取扱い方法を誤ると、火災等の災害を誘発する危険性をもっています。

危険物の保管や取扱いに当たっては、次のことに注意してください。
必要以上に買いだめしない。特にガソリン・軽油など、自動車用燃料の買いだめは危険です。極力控えてください。

火気の近くでは取り扱わない。

特にベンジン、ガソリンなど可燃性の蒸気を発生しやすいものの側で

火を使用するのは危険です。

使用する前に容器に表示されて

いる注意事項をよく読む。

保管場所は火気を使用する場所

から遠ざけ、直射日光が当たる場

所や高温となる場所も避ける。

灯油を車両で運搬する場合はボ

リ容器などのノズルをはずして密

栓し、容器が転倒しないようロー

プなどで固定する。

危険物での事故を無くすために、

職場や家庭で危険物の貯蔵・取扱

いについての知識を深め、安全の確

保に努めましょう。

病院だより 13

健康チェック

血圧を定期的に測りましょう

美祢市立病院

内科部長

山村 泰世



はじめに

高血圧は頭が痛い、重たい、顔がほてる、ふらつくというような症状が現れる場合もありますが、はっきりした症状がない場合の方が多いです。病院での血圧測定で上の血圧が140以上、下の血圧が90以上、家庭血圧測定で上の血圧が135以上、下の血圧が85以上を高血圧とします。高血圧が続くことにより全身の血管を硬く老化させ（動脈硬化）、いろいろな病気を引きおこします。今回は高血圧と関係する主な病気についてお話しします。

脳の血管の病気

脳の血管が破裂してしまう脳出血、脳の血管がつまってしまふ脳梗塞があります。重い麻痺を残したり、重症の場合意識が戻らない状態になったりと日常生活を大きく変化させてしまふ可能性のある病気です。脳出血と脳梗塞をまとめて脳卒中とよびますが、血圧が高くなればなるほど脳卒中になりやすくなります。60歳未満の集団では、血圧が160前後の人が脳卒中になる確率は血圧が120前後の人と比べて15〜20倍も高いというアジア人でのデータもあります。（同じく60〜70歳の人で6倍前後、70歳以上の人で3倍前後）

心臓の血管の病気

心臓の血管が細くなる狭心症、心臓の血管がつまってしまふ心筋梗塞があります。重症の心筋梗塞では血管がつまって間もない時点で心臓の働

きが破綻し命をおとすこともあります。また心筋梗塞の範囲が広い時はその後の日常生活に支障をきたします。60歳未満の集団では、血圧が160前後の人が心臓の血管の病気になる確率は血圧が120前後の人と比べて12倍も高くなるというやはりアジア人でのデータがあります。（同じく60〜70歳の人で3倍前後、70歳以上の人で2倍前後）

心肥大（心臓の壁が厚くなる状態）から心不全へ

心臓は収縮と拡張を繰り返しながら全身に血液を送り出していますが、高血圧が続くと心臓の壁が徐々に厚く硬くなり心臓が拡張するのに余分な力が必要となります。このような状態になると心臓に負担がかかり心不全といって体がむくんだり、息が苦しくなったりします。

腎臓の病気

年齢と共に腎臓の働きは衰えますが高血圧の人は高血圧でない人に比べて衰える速度が速い（約10〜20倍前後というデータもあります）といわれています。現在腎臓を悪くされて透析を受けられている

方のうち高血圧が主な原因と考えられる方が約1割ともいわれています。

大動脈瘤

大動脈（体の中でもっとも太い動脈）が高血圧等が原因で異常に大きくなったり破裂してしまふ病気です。いったん破裂してしまふと治療をする前にショック死してしまう可能性もある病気です。症状がないまま大きくなりCT検査等をしてないとわからない場合もあります。

おわりに

以上高血圧と関連の深い病気について述べましたが、これらの病気を予防するために高血圧の治療が必要となります。また1度血管の病気になった方は再発の可能性も高く、再発予防にも血圧を十分下げることが重要です。なおこれらの病気は高血圧だけが原因でなく糖尿病や高脂血症等の関与も大きい病気です。高血圧の治療に加え糖尿病や高脂血症の治療も必要となります。

若い頃はどちらかというと低血圧だったという人でも年齢と共に血圧は上がってきます。家庭血圧も含め血圧を定

期的に測る習慣をつけて高血圧を早期に見つけるように心がけましょう。

看護の日のイベント開催



近代看護を築いたナイチンゲールの誕生日にちなんで制定された看護の日（5月12日）と看護週間（5月10〜16日）に合わせて、美祢市立病院や美祢市立美東病院に勤務している看護師が、市内のショッピングセンターや美祢市立美東病院内で、各種数値測定や健康相談を行いました。

市内のショッピングセンターで、美祢市立病院に勤務している看護師が買い物等に行かれた人に、血圧、体脂肪、骨密度などを測定し、その結果から健康相談や栄養指導に応じていました。

問合せ先 美祢市立病院

（☎0837-521700）

まちかどホットライン

4/21

竹の子水煮工場本格稼働



美祢市大嶺町奥分に竹の子等水煮加工施設が建設され、当施設の本格稼働式が行われました。全国各地で林業の衰退とともに森林の荒廃がすすみ問題となっていますが、当施設は森林の荒廃防止・再生を図るとともに、地域の活性化を目的としています。当施設は、シーズン中の4～5月終わり頃までは、竹の子の水煮を生産し、竹の子のと取れないオフシーズンは水煮にされた竹の子を使用し、より付加価値の高い真空パックや、地域の農産物を活用した農産加工物のパック詰めをする予定です。

小竹伸夫さんが旭日雙光章を叙勲

5/7



平成21年春の叙勲受賞者で、永年の功績を認められ、小竹伸夫さん（伊佐町）が旭日雙光章を受賞されました。

小竹伸夫さんは平成14年5月に旧美祢市長に就任し、以来、6年間にわたり、美祢市政の発展と行政実績を上げられました。なかでも、美祢市・美東町・秋芳町の1市2町の合併実現に向け、合併協議会の会長として尽力され、また、日本初のPFI方式の「美祢市社会復帰促進センター」誘致を実現し、地域と共生する施設として市民の就労の場を確保するなど地域の活性に大きく貢献されました。

河野大哲さんが瑞宝双光章を叙勲

5/7

平成21年春の叙勲受賞者で、永年の功績を認められ、河野大哲さん（大嶺町）が瑞宝双光章を受賞されました。

河野大哲さんは保育園の園長として永年勤務され、地域の子育て家庭の多様なニーズに対応するための特別保育や、美祢市の豊かな自然環境を利用し、自然と触れ合いそこから学ぶことを大切にする園外保育に積極的に取り組まれるとともに、保育士の研修に重点を置き、時代に応じた保育ができるよう常に保育士の資質の向上に努められました。



「さくら振興券」の販売開始!!

5/15



美祢市商工会及び山口美祢農業協同組合の本所、各支所で「さくら振興券」の販売が始まりました。

5月7日現在、使用可能事業所は美祢地域152店、美東地域37店、秋芳地域38店の計227店で使用できます。

10,000円で1,000円もお得ということもあって、初日は合計で870枚の販売となりました。予定販売数が完売しだい終了となりますので、お買い求めはお早めどうぞ。

Hot Information お知らせ

詳しい内容は直接問合せ先
にお問い合わせください

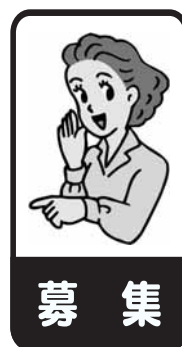

美祢市職員採用試験

上級職

試験職種 行政一般・土木一般
採用人員 行政一般 9名程度
・土木一般 3名程度

受験資格 昭和55年4月2日
から昭和63年4月1日まで
に生まれた人で、学校教育
法に規定する大学（短期大
学を除く）を卒業した人、
または平成22年3月31日ま
でに卒業見込みの人

中級職

試験職種 保育士
採用人員 2名程度
受験資格 昭和55年4月2日
から平成22年4月1日まで
に生まれた人で、保育士資
格を有する人、または平成
22年3月31日までに資格を
取得する見込みの人

共通事項

提出するもの

- ① 受験申込書
- ② 最終学校卒業（見込）証明書
- ③ 最終学校の成績証明書
- ④ 取得免許証の写し（保育士のみ）

申込期間 6月2日（火）～6月22日（木）（郵送は当日消印有効）
第一次試験日 7月26日（日）
受験申込書の請求先 市総務課、美東総合支所総務課、秋芳総合支所総務課
申込・問合せ先 市総務課人事係
（☎0837-521111）

美祢市温水プール夏季短期水泳教室受講者の募集

開講クラス
学童（初級）クラス25名
5m以上の「けのび」ができるようになる。面かぶりクロールをマスターする。
学童（中・上級）クラス15名

息継ぎクロールをマスターする。

幼児（年長）クラス25名

水になれ親しみ、浮くことができるようになる。

開催場所 美祢市温水プール
開講月日 （10時30分～12時）
学童クラス

7月4日（土）・5日（日）・11日（土）・12日（日）・18日（土）・19日（日）

幼児クラス

7月25日（土）・26日（日）・8月1日（土）・2日（日）・8日（土）・9日（日）

受講料

3,750円（各クラスとも）

申込み方法

美祢市温水プールに備え付けの、申込書に必要事項を記入し、美祢市温水プール受付窓口を受講料を添えて申し込む（電話での申込みはできません）。先着順で定員になり次第募集を終了します。

申込期間

学童クラス 6月9日（火）～6月23日（木）（13時30分～20時）

幼児クラス 6月30日（火）～7月11日（土）（13時30分～20時）

問合せ先

美祢市温水プール（☎0837-523300）

児童クラブ指導員募集

平成21年度4月から開設予定の本郷児童クラブ（本郷小学校内の指導員を募集します。募集人員 1名（パート指導員）

勤務場所 本郷小学校内

応募資格 保育士の資格又は学校教育法の規定による小学校等の教諭となる資格を有する人で、土曜日の勤務が可能な人（詳細はお問合せください。）

雇用条件 時給840円（通勤手当支給）
応募方法 履歴書に資格証明書等の写しを添えて、本庁地域福祉課に提出する。
問合せ先 地域福祉課（☎0837-52228）

『食と健康の講座』の参加者を募集します

健診結果で気になる点はありませんか？毎日の食事の改善で、健康な体を保ちましょう。これから暑くなる時期にむけた健康メニューの調理実習もあわせて開催します。

内容 管理栄養士による講話と調理実習、試食

参加費 無料（米0.5合、

エプロン、三角巾を持参してください）

対象 65歳未満の市民
募集人数 1会場あたり20人程度

開催日

7月7日（火）

美祢市保健センター

7月31日（金） 厚保公民館

8月6日（火） 豊田前公民館

時間 9時20分～13時

申込方法 開催日の1週間前までに美祢市保健センターへ電話で申込む。

問合せ先 美祢市保健センター
（☎0837-530304）

第31回秋吉台観光まつり（花火大会）『秋吉台市場』出店者募集

開催日時 7月18日（土）17時～
花火大会終了迄（荒天の場合は順延）

募集店数 16店程度

募集条件 市内の団体及び個人で、市内特産品等を利用した飲食物等の販売及び美祢市のPRにご協力いただける人

募集締切 6月19日（金）
問合せ先 美祢市観光振興課
（☎0837-520304）

空き家募集

美祢市では、市内への定住を促進するため、希望者に対し空き家の情報提供を行っています。

昨今、市内外より空き家を希望する旨の相談が多く寄せられておりますが、空き家の登録数が少ないため、十分な情報提供ができない状態が続いております。

美祢市内での空き家の提供が可能な人、または、空き家の情報をお持ちの人は、是非情報をお寄せください。

連絡先 市総合政策部企画政策課（☎0837-21112）

やまぐち男女共同参画推進事業者を募集

県では、男女共同参画に向けた自主的な活動に積極的に取り組む事業者や団体などを認証し、その活動を支援しています。

対象 県内に活動の拠点を

持つ事業者や団体など

要件 男女共同参画に関する取組を行っていること

・仕事と家庭・地域生活の両立支援

・男女がともに働きやすい職場環境づくり

・女性の能力の活用 など

申込・問合せ先 県男女共同参画課（☎083-9332630・<http://www.danjo.pref.yamaguchi.lg.jp/>）

下水道排水設備工事責任技術者更新講習

日時 9月17日（水）9時30分～12時（受付9時）
場所 山口県セミナーパーク 講堂

対象者 平成5・8・11年に資格を取得された人
申込期間 6月8日～6月29日

申込・問合せ先 市上下水道課（☎0837-0795）

平成21年度山口県警察官採用試験

採用予定人員 37人程度
受験資格 昭和51年4月2日以降に生まれた人で、学校教育法に規定する大学（山口県人事委員会がこれと同等と認めるものを含み、短期大学を除く。）を卒業した人又は平成22年3月31日までに卒業する見込みの人

申込締切 持参又は郵送の場合6月12日（金）（インターネットの場合6月5日（金））

申込先 山口県人事委員会事務局 〒753-8501

山口市滝町1番1号
問合せ先 美祢警察署（☎0837-0110）、最寄りの交番・駐在所

山口県労働セミナー（第1回）参加者募集のお知らせ

労働環境の変化や雇用形態の多様化に伴い、解雇や雇止めといった労働トラブルが多発しています。これらの労働トラブルを未然に防ぐために企業の雇用管理担当者や事業主が最低限押さえておきたい労働関係法令のポイントと対処方法についての講演が開催されます。

内容 知らないやトラブル！労働法のポイント！これだけは知っておきたい労働法のキモ！

講師 ㈱広島企業年金設計代表取締役 石井 孝治
開催日 6月16日（火）13時30分～16時30分 周南市地域職場産業振興センター（☎083-43210）

6月17日（水）13時30分～16時30分 山口県健康づくりセンター（☎083-9342200）
応募方法 電話でお申込ください

さい。（6月5日（金））

受講料 山口県労働協会会員2,000円 上記会員以外3,000円（*当日受付にて徴収いたします。）

対象者 県内の労使関係者および一般の人

主催 山口県・山口県労働協会

共済 山口県中小企業労務改善団体連合会

申込・問合せ先 山口県商工労働部労働政策課労働情報班（☎083-9333216）

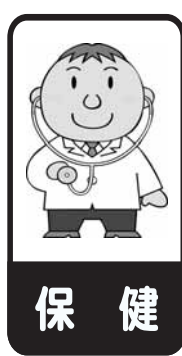

平成21年度乳幼児発達クリニックの開催について

健康福祉センターでは、お子さんのからだの発育、運動機能の発達、ことばやしつけ等についての専門相談（予約制）を行っています。

専門医師、心理、言語療法士、保健師などの専門スタッフにより、お子さんの発育発達を促すための方法、接し方、適切な各種機関の紹介などを

行っています。

開催場所 〒755-0033

1 宇部市常盤町2丁目3

28 山口県宇部健康福祉センター2階診察室

時間 9時～12時
日程 6月8日（月）・7月13日（月）
8月10日（月）・9月14日（月）
10月26日（月）・11月9日（月）
12月14日（月）

平成22年1月25日（月）
平成22年2月8日（月）
平成22年3月8日（月）

問合せ先 山口県宇部健康福祉センター 健康増進課 地域保健班（☎0836-3202）



ご存じですか人権擁護委員制度

6月1日は、人権擁護委員法が施行された日です。美祢市には市長の推薦により、法務大臣から委嘱された左記11人の人権擁護委員が人権についてのご相談を受けております。相談は無料で、秘密は厳守されます。お気軽にご相談ください。

人権擁護委員名簿

松田 雅	大橋 莊一
廣中 義忠	藤永 和之
植田 暢宏	山本 淳子
宮川 淳子	木島 和世
阿武 玲子	石川 哲也
中村 保義	

【特設人権相談所】

美祿地区

日時	6月2日(火)	13時
場所	市民会館	

秋芳地区

日時	6月1日(月)	13時
場所	秋吉公民館	

美東地区

日時	6月3日(水)	13時
場所	美東町真長田定住センター	

相談内容 法律、人権、土地、家屋、金銭貸借、離婚などあらゆる生活上の心配事

相談員

人権擁護委員
問合せ先 山口地方裁判所人権擁護課(☎083 92 2 2295)

配偶者からの暴力相談窓口のお知らせ

連絡先

山口県男女共同参画相談センター(配偶者暴力相談支援セ

ンター)

「山口市湯田温泉5 1 1」

083 901 1122
DVホットライン(緊急用)

0120 238122

電話相談

平日 8時30分～22時

土日 9時～18時

(祝日・年末年始は除く)

面接相談(要予約)

平日 8時30分～17時15分

弁護士等による専門相談も実施していますのでお問い合わせください。

労働保険の年度更新手続きはお済みですか?

平成21年度から労働保険の

年度更新(平成20年度分の確定保険料と平成21年度分の概算保険料の申告・納付)の手

続きは6月1日から7月10日

までに行ってください。なお、

電子申請を行うこともできま

す。また、申請書を電子申請

した場合には電子納付を行う

こともできます。詳細につい

ては、労働保険適用徴収・電

子申請お知らせホームページ

(http://ip.roho-chosyu.nhlw.go.jp)をご覧ください。

県内各地において、申告書の記入相談・受理、保険料の納付などができる「申告受付相談会」も開催されますのでご利用ください。

場 所 サンワーク美祿

開催日時 7月2日(木) 10時

～15時

問合せ先 山口労働局労働保

険徴収室 ☎083 99

5 0366

ホームページ

http://www.yamaguchi.pib.go.jp

食の安心相談室・食の安心ダイヤル開設のお知らせ

山口県では、「食の安心・安全」に関する相談・通報に、専門の職員が答える「食の安心相談室」及び「食の安心ダイヤル」を設置しました。

食の安心相談室

設置場所 県庁2階 生活衛生課横

食の安心ダイヤル

食の安心相談室(県庁)及び健康福祉センター

設置場所

食の安心相談室(県庁)

083 933 3000

山口健康福祉センター

083 932 2269

宇部健康福祉センター

0836 33001

長門健康福祉センター

0837 22832

萩健康福祉センター

0838 2671

受付時間

8時30分～17時15分(金)

(祝祭日は除く・受付時間外は、留守番電話等で連絡先をお知らせします。)

受付内容

食の安心・安全に関する相談・通報全般

(例)食品表示に関する疑問・相談、食品の安全性に関する相談、取扱商品の表示に関する相談等

法的な困りごとは法テラスへお電話ください!

法的トラブルに応じた最も適切な機関・団体の情報を無料で提供します。

法テラス

(日本司法支援センター)

コールセンター

☎0570 078374

平日 9時～21時

土曜 9時～17時

日曜・祝日を除く、固定電話からの通話料金3分8.5円(税別)



収入の少ない方には契約弁護士・司法書士事務所での無料相談が受けられます。(民事法律扶助制度)

法テラス山口での無料法律相談日(要予約)

毎週月曜日13時30分～16時30分 6～10名程度

毎週金曜日10時～12時 4～8名

予約先 法テラス山口 ☎0

50 3383 5490

(9時～17時) ※祝日は除く。

全国一斉労働トラブル110番

司法書士による派遣・非正規労働者のための電話相談会

昨今の厳しい経済状況のため、雇用危機によって最も打撃を受けている派遣労働者や

非正規労働者への支援を目的として、全国一斉労働トラブル110番を開催します。

期間従業員などの非正規労働者の権利擁護を図るため、全国青年司法書士協議会主催で電話相談会が開催されます。

実施日付 6月10日(木) 10時

21時

相談受付 ☎0120 610614

内容 派遣・非正規労働者の方からの労働問題に関する相談について、問題解決に向けてのアドバイスをします。

問合せ先 山口県青年司法書士協議会 防府市大字新田750番地 司法書士 上田明弘 (☎0835 275717 ☎0835 275718)

寄附金をいただきました。

3月14・15日開催の美祢市エコ・リサイクル展の売上金を寄附していただきました。美祢市のエコに関することに使用させていただきます。

エコ・リサイクル展出展団体 (有)美祢環境クリーン

美祢市環境衛生推進協議会 消費者の会

竹細工(木村様)

ありがとうございました。

美祢来福センターで楽しく遊びませんか？

センターでは、いろいろなサークルが活動しています。

サークル活動に興味のある方は、次の問合せ先までご連絡ください。

問合せ先 美祢来福センター

(☎0837 5338)

市教育委員会社会教育課

(☎0837 5261)

サークル名	内容	活動曜日	活動時間
山口气功の会みね	気功講義・練功	毎週水曜日	9:00～12:00
岳風流美祢吟詠会 民謡同好会	詩吟・民謡	第2・4水曜日	19:00～22:00
来福倶楽部	パッチワーク 手芸一般	第2・4火曜日	13:00～17:00
楽しい押し花クラブ	押し花	第3木曜日	13:30～15:30
草月フラワー コミュニケーション教室	生け花・ アレンジメント	第3土曜日	13:00～17:00
一葉流 いけばなサークル	生け花	第4水曜日	19:00～21:00
美祢TTC	ラージボール卓球	毎週火曜日	18:00～22:00
来福台卓球クラブ	ラージボール卓球	毎週日曜日	13:00～17:00
テナリー美祢	ラージボール卓球	第1・2・3火曜日	12:00～16:00
紅鶴書道教室	書道教室・しつけ	毎週水曜日	15:00～17:30
随泉書道会	書道教室	毎週金曜日	16:00～20:00
ワイワイキャンパス	学習塾	毎週金曜日	17:00～22:00
さくら会五月教室	銭太鼓	第2・4火曜日	10:00～12:00

表紙の説明

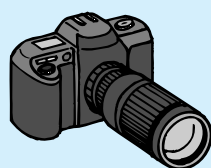

ゴールデンウィークの秋芳洞

ゴールデンウィークの秋芳洞入り口周辺の様子です。今年は、晴天に恵まれ、3月より始まったETC割引の効果もあってか、今年の秋芳洞の入洞者数は約47,000人となり、昨年より1万人以上多くなりました。

また、秋吉台上では、多くの人が散策したり、お弁当を広げたりなどして、雄大な秋吉台の自然を満喫していました。

食品ロスの削減に向けて

日本では、年間約1,900万トンの食品廃棄物が排出されています。この中には、本来食べられるにもかかわらず捨てられているもの、いわゆる「食品ロス」が約500～900万トン含まれると推計されます。食品ロスをなくすためには、すべての人が、食べ物への感謝の心を大切にして、「残さず食べる」「感謝の心をもつ」など、食についての習慣を身につけることが重要です。

30	29	28	27	26	25	24	23	22	21	20	19	18	17	16
火	月	日	土	金	木	水	火	月	日	土	金	木	水	火
			■厚保地区人権教育推進大会（8・30／厚保中学校・厚保公民館）	■美祢市青少年健全育成協議会（美祢市民会館）	■市生涯学習のまちづくり推進協議会（美祢市民会館）				■綾木地区ボウリング大会（16・30／19・00／小郡スーパードボル） ■第23回嘉万公民館まつり（9・00／15・00／嘉万公民館）	■春季市民総社会参加活動（市内各地区） ■綾木子ども会「ふるさと花壇」花壇 ■綾木地区ボウリング大会（16・30／19・00／小郡スーパードボル）	■市人権教育推進委員会（勤労青少年ホーム） ■歌の散歩道NHKラジオ公開録音（17・00／19・45／美祢市民会館）			

各種相談	
年金相談 6月10日（水） 9・00～16・00 美祢市民会館	農業問題相談 6月17日（水） 9・00～12・00 農業委員会事務局
行政相談 6月17日（水） 10・00～12・00 美祢市民会館	人権相談 6月3日（水） 13・30～16・00 真長田定住センター 6月10日（水） 13・30～16・00 高齢者コミュニティセンター 6月17日（水） 10・00～16・00 美祢市民会館
職業相談 6月11日（木） 10・00～15・00 サンワーク美祢 6月17日（水） 10・30～11・30 美祢市美東センター 6月25日（木） 10・00～15・00 嘉万中央公民館 サンワーク美祢	心配ごと相談 毎週水曜日 13・30～16・30 真長田定住センター 6月3日（木） 厚保公民館 6月10日（木） 高齢者コミュニティセンター（秋吉） 6月17日（木） 老人福祉センター 6月24日（木） 美東地域福祉センター（大田） 老人福祉センター 別府公民館 老人福祉センター

1歳6カ月児健康診査	3歳児健康診査	育児相談
6月4日（木） 13・00～13・30 美東保健福祉センター	6月5日（金） 13・00～14・00 サンワーク美祢	6月11日（木） 13・30～15・00 美祢市保健センター 6月18日（木） 9・30～11・30 美東保健福祉センター 6月30日（火） 9・30～11・30 秋芳保健センター



図書館だより

今月のおすすめ



猫桃神話 望月 飛鳥／著
真っ赤な鳥居、人食い河童、鬼火。桃は、生まれたときから不思議なものに囲まれて育ってきた。大学生となった桃はある日、おいしそうな屋台を見つけて近づくが…。古今東西の魑魅魍魎が集い、「食べごろ」を迎えた彼女を狙う!

絵本の読み聞かせ会

日時 6月13日(土) 14時～15時
場所 美祢図書館2階視聴覚室

6月の休館日

1日(月) 8日(月) 15日(月) 22日(月) 29日(月)

問合せ先 美祢図書館 (☎0837⑤0213)

美東図書館 (☎08396②5555)

秋芳図書館 (☎0837⑥1925)

◆美祢図書館新刊案内◆

植物園の巣穴	梨木 香歩/著
大きな約束 続	椎名 誠/著
徒然王子 第2部	島田 雅彦/著
ムサシ	井上 ひさし/著
男と点と線	山崎 ナオコーラ/著
きりこについて	西 加奈子/著
マリリン・モンローという女	藤本 ひとみ/著
海松	稲葉 真弓/著
ヤイトスエッド	吉村 萬壱/著
レッドゾーン 上・下	真山 仁/著
楊令伝 9巻(遙光の章)	北方謙三/著
やまぐち文学回廊	やまぐち文学回廊構想推進協議会/著

秋芳洞開洞100周年記念連載 総合観光部より

秋芳洞は今からおよそ650年前、南北朝時代に発見された日本はもとより東洋屈指の大鍾乳洞です。明治42年に滋賀県の梅原文治郎氏と山口高商の講師ガントレット氏により洞内の探検・調査が行われ、国内及び海外に広く紹介されました。

そして今年、最初の観光客をお迎えして100年目を迎えました。

右の写真は、昭和5年当時と現在の秋芳洞入口付近の写真です。

現在は、洞入口までの通路が整備され、昭和5年当時とは橋の位置も変わり経路も変わっています。もしかしたら川の流れも少し変わったのかも・・・。



昭和5年当時

現在



まちのうごき (平成21年5月1日)

人口	29,343人	前月比	- 31人
男	13,723人	前月比	- 15人
女	15,620人	前月比	- 16人
世帯数	11,738世帯	前月比	16世帯

広報 みね

発行・編集 美祢市地域情報課
〒759-2292 美祢市大嶺町東分326-1
☎0837⑤1128 / ☎0837⑤31959
Eメール jouhou@city.mine.lg.jp
URL http://www.city.mine.lg.jp