

税務課からのお知らせ

あなたの住宅用地はかわっていませんか

住宅用の土地は、税の負担を軽くするための「住宅用地に対する課税標準の特例措置」が適用されています。そのため、住宅が建っている土地と、店舗・工場など居住用ではない建物が建っている土地では、評価額が同じでも税額は異なります。特例措置を正しく適用するために、平成25年中に家屋の用途を変更した人は税務課固定資産税係までご連絡ください。

また、平成25年中に造成・植林・家屋の取り壊し等により現況の地目に変更があった土地で、地目変更登記が未了となっている人についても、ご連絡ください。

償却資産の申告を忘れずに

市内で事業（製造業・販売業・飲食業・不動産業・各種賃貸業など）を営む法人（営業所等を含む）及び個人は、地方税法第383条の規定により平成26年1月1日現在に所有する事業用資産の申告が必要です。前年度までに申告があった人には既に申告書を送付していますが、事業を営んでいる人で、申告書がお手元に届かない場合は、税務課固定資産税係までご連絡ください。

◆該当する場合は1月31日金までに連絡をお願いします。

家屋を新築・増築・改築及び取り壊されたときは

家屋を新築・増築・改築された場合

平成25年1月2日以降に新築、増築及び改築された家屋（建築基準法に基づく建築確認を必要としない家屋も含む）は、平成26年度から固定資産税・都市計画税（都市計画税は一部の地域のみ）の課税対象となります。日程を調整させていただき、調査に伺いますので、税務課固定資産税係までご連絡ください。

家屋を取り壊された場合

平成25年中に取り壊された家屋は、現地調査を行い、平成26年度から固定資産税・都市計画税の課税対象から除かれます。家屋を取り壊された場合は、お早めに税務課固定資産税係まで届出をお願いします。

平成22年度に地籍調査のあった土地について

平成22年度に地籍調査のあった土地について、平成25年中に登記の完了した筆については、地積や地目の変更がある場合、平成26年度の評価額や税額が変更されています。

問合せ先 税務課 [☎0837(52)5234]

「お母さん学級（妊婦・両親学級）」開催のお知らせ

これから赤ちゃんを迎えられる準備のための学級を開催しています。

同じ時期に出産を迎えられる人と知り合うことができる場になります。お気軽にご参加ください。

日時	内容	持参するもの
1回目(妊婦学級) 1月10日金 13時30分～16時	講話 ・妊娠中の体と心の変化 ・妊婦さんと赤ちゃんのお口のケア	母子健康手帳 筆記用具
2回目(両親学級) 1月18日土 9時30分～12時	講話、体験 ・お産の準備と赤ちゃんの生活 ・妊婦疑似体験、沐浴体験	母子健康手帳 筆記用具
3回目(妊婦学級) 1月22日月 10時～13時	講話、調理実習 ・妊娠中の食事と栄養 ・赤ちゃんとふれあい体験	母子健康手帳 筆記用具 エプロン、お米0.5合 材料費200円

対象：5月～7月頃に出産を迎える妊婦と夫（家族）

会場：美祢市保健センター

※1回のみでも受講可能です。開始10分前より受付を開始します。

申込・問合せ先
美祢市保健センター
[☎0837(53)0304]

行政評価(実績評価)結果の公表

—平成24年度の事業評価を公表します—

行政評価とは、行政サービスの向上を目的として、市が行っている各種の事業を評価し、改善や見直しを行うものです。

本年度、評価結果を活用し、予算編成及び総合計画の進捗管理を効果的に進めるため、評価、予算及び総合計画の事業の一致を行い、平成24年度の行政評価（実績評価）結果を取りまとめましたので公表します。

1 評価の対象

行政評価は、「施策」と「事務事業」を対象に実施しています。

「施策」とは、第一次美祢市総合計画に掲げた分野ごとの展開の方向であり、また「事務事業」は、施策を実現するための個々の事業や業務をいいます。

平成24年度の実績評価では、総合計画に位置付けられた45の施策と497の事務事業及び個別事業として70の事務事業について、評価を実施しています。

2 評価手順及び評価方法

(1) 評価手順

施策については当該施策の担当部長が、事務事業については当該事務事業の担当課長が評価を実施し、政策調整会議に諮り決定しています。

(2) 評価方法

総合計画の基本計画に位置づけられた施策について、「重要度」・「有効性」の視点で検証し、また、総合計画の実施計画に位置づけられた事業を含む全事業について、「妥当性」・「効率性」・「有効性」の視点で検証し、今後の課題及び取組方針を記載しています。

評価の結果は、情報公開コーナー及び市ホームページでご覧になれます。

問合せ先 企画政策課 [☎0837(52)1112]

平成26年度児童クラブ利用者募集

保護者が就労などにより、昼間家にいない市内の小学校に在学する児童を保育します。

なお、申込が定員を超えた場合は、1年生から3年生までの児童を優先します。

申込期間、保育日、定員等詳しくは各児童クラブまでお問い合わせください。

申込・問合せ先

申込方法 各児童クラブに備付けの申込書に必要な事項を記入し、申込みください。
保育料 月額1,500円（おやつ代別途）

児童クラブ名	実施場所	問合せ先	申込期限
吉則児童クラブ	児童センター美祢	[☎0837(54)1488]	2月28日迄
伊佐児童クラブ	伊佐小学校敷地内	[☎0837(52)2341]	1月6日(日)～2月8日(日)
美祢幼稚園児童クラブ	美祢幼稚園内	[☎0837(52)0480]	2月28日迄
於福児童クラブ	於福公民館内	[☎0837(56)1273]	随時受付
厚保児童クラブ	厚保小学校敷地内	[☎0837(58)0056]	随時受付
豊田前地区児童クラブ	豊田前公民館内	[☎0837(57)0260]	随時受付
美東児童クラブ	美東保健福祉センター	[☎08396(2)5005] (美東総合支所総合窓口課健康福祉係)	随時受付
秋吉児童クラブ	秋吉保育園隣	[☎0837(62)1905] (秋芳総合支所総合窓口課健康福祉係)	随時受付
嘉万児童クラブ	嘉万児童館	[☎0837(65)2167]	2月28日迄

※各児童クラブに申込期限がありますが、申込人数が定員に達しましたら受付を終了します。

ふるさと美祢応援寄附金（ふるさと納税）制度のご紹介

ふるさと納税は市外にお住まいの人が「ふるさと美祢市を応援したい！」「ふるさと美祢市の発展のために貢献したい！」という思いを形にできる制度です。

市外に住民税を納めている人でも、その一部を寄附という形で美祢市へ納めることにより、寄附していただいた金額のうち、2,000円を超える金額について、所得税の還付と住民税の減額を受けることができます。

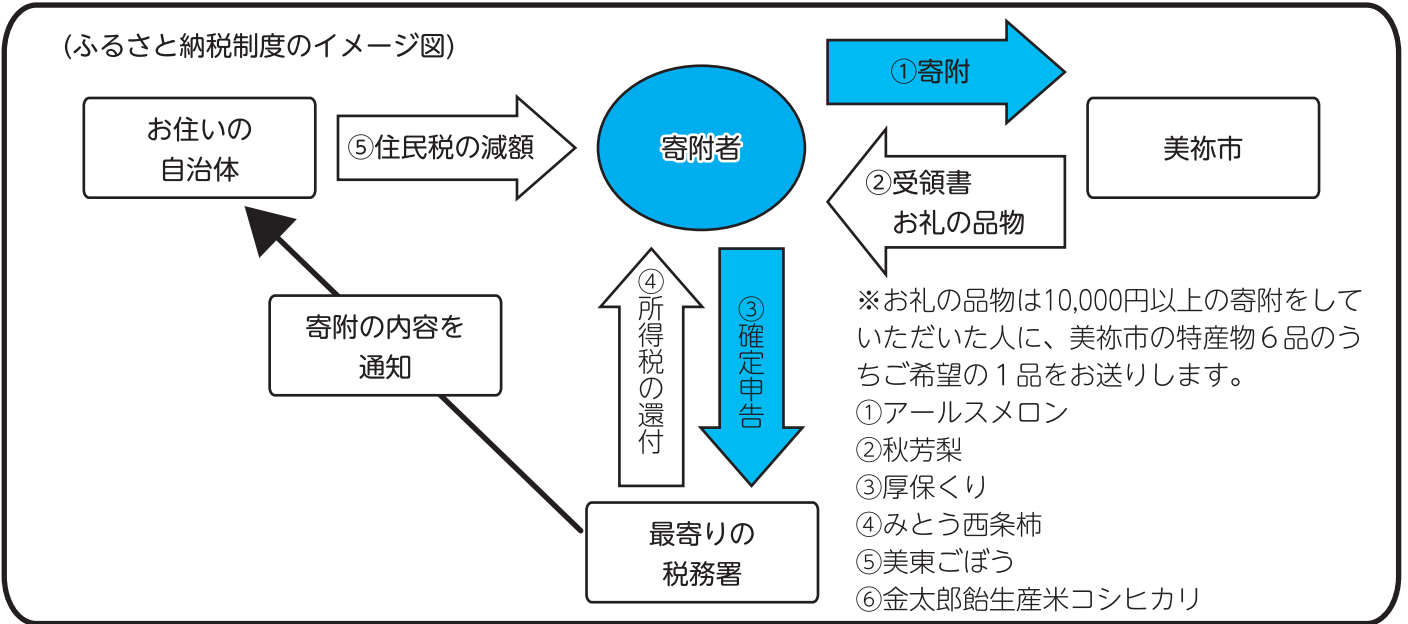

※詳しくは下記問合せ先まで。市ホームページにも掲載しています。

問合せ先 企画政策課 ☎0837(52)1112

はたちのあなたに救える命

はたちの献血キャンペーンが1月1日から2月28日の間、全国一斉に展開されます。

献血者が減少しがちな冬期、安全な血液製剤を安定的に確保するため、新たに成人式を迎え“はたち”となる若い人々の、献血に対するご理解とご協力をお願いします。

【集中イベント】

日時 平成26年2月1日(土) 9時30分～12時、13時15分～16時
 場所 フジグラン宇部 (宇部市明神町3-1-1)
 内容 400ml限定献血・記念品・啓発物品配布



編集後記

新年あけましておめでとうございます。皆さん今年もよろしくお祈りします。話は年末になるのですが、高校時代の恩師と約10年ぶりにあう機会があり、流れで一緒にお酒を飲みに行きました。恩師曰く、「教え子とお酒を飲めるのは教師冥利に尽きる」とのことです。大人になるにつれて、人とのつながりが変わっていくと思われそうですが、いつまでもつながっている人たちを大切にしていきたいと思った、そんな年末でした。(や)

()内は県下総数

データで見る美祢市

まちのうごき (平成25年12月1日)

人口	27,167人	前月比	▲24人
男	12,706人	前月比	▲9人
女	14,461人	前月比	▲15人
世帯数	11,502世帯	前月比	+4世帯

	人身事故			物損事故
	件数	死者	傷者	
11月中	15(588)	2(6)	20(698)	49(3,245)
累計	89(6,312)	4(55)	120(7,844)	669(36,233)
昨年対比	+32(▲213)	+2(+5)	+46(▲300)	▲4(+692)



美祢市病院事業管理者
高橋 睦夫

新年のごあいさつ

新年明けましておめでとうございます。

昨年は、1年間に台風が30個も発生しました。この発生個数の多さは1994年以来、19年ぶりということです。台風30号は、フィリピンに上陸し、最大瞬間風速90mという竜巻にも匹敵する強風と高潮による災害で多くの死者と行方不明者を出しました。わが国でも、台風26号に伴った大雨による伊豆大島の土石流被害がありました。また、山口県では、7月28日の記録的豪雨による萩市須佐・むつみ地域の被害など、台風や局地的な豪雨による被害が近年、増加したように思います。これらの異常気象の大きな原因は、地球温暖化現象によるようです。

地球温暖化対策を協議する国連気候変動枠組み条約の第19回締約国会議（COP19）が昨年の11月11日から、ポーランドの首都ワルシャワで開催されました。2009年9月に民主党の鳩山由紀夫首相（当時）が表明した「2020年までに温室効果ガスの排出量を1990年比で25%削減」との目標は、原発の増設が前提でした。ご存知のように、2011年3月の福島第一原発の放射能漏れ事故により、わが国では現在、原発の増設は勿論のこと、原発に頼らない自然エネルギーによる発電が求められるようになりました。この号が出るころには、第19回締約国会議（COP19）におけるわが国の2020年までの新目標値が決定していることと思います。日本が新興・発展途上国に環境技術を提供する見返りに、それによる温室効果ガス削減分を、日本側に算入する「2国間クレジット」によるわが国での削減目標値を、低い値に設定することになると思います。いずれにしても、世界中の全ての国が、この地球温暖化に対して強い危機感を持ち、これ以上、地球の自然環境を悪化させないような取り組みが、次世代の人たちのために必要でしょう。

さて、昨年のこの号にも記載しましたが、「市民の皆さんが安心して、いつでも適切な医療を受けることができる病院」づくりをモットーとして、美祢市立病院、美祢市立美東病院を含めた美祢市の医療環境の整備を進めています。しかしながら、昨今の全国的な医師・看護師などの医療従事者不足の影響により、残念ながら、昨年度も診療スタッフが充足されていません。良質な医療を市民の皆さんに提供する為には、病院のスタッフが各々の部署や立場で、「責任と誇りを持って働ける職場」づくりが必要です。そのためには、市民の皆さんの温かいご支援とご協力が必要と考えます。そこで、緊急の場合を除いては、夜間または休日の安易な受診は控えていただくことや皆さんが日頃から健康づくりに取り組み、地域医療に関する理解を深めていただくことを希望致します。

以上、年頭にあたり、皆様のご協力をお願いするとともに、本年も宜しく願い申し上げます。

平成26年美祿市消防出初式

日時 1月11日(土) 9時～11時20分(予定)
 場所 美祿市民会館および周辺
 内容 式典、観閲行進、機械器具点検、幼年消防クラブ防火遊戯、
 一斉放水(厚狭川河川敷)



市道車両通行止めのお知らせ

美祿市消防出初式の消防車両パレードを行うため、次のとおり一般車両の通行止めを行います。
 付近の皆さんには、大変ご迷惑をおかけしますが、ご協力をお願いします。

日時 1月11日(土) 9時30分～10時30分 場所 市道 国行下村線(化石館前交差点から紅葉橋までの間)

問合せ先 消防本部総務課 ☎0837(52)2177

図書館だより

今月の1冊

問いのない答え
 長嶋 有/著 文藝春秋

震災発生直後にネムオがツイッター上で始めた言葉遊び。

その場で緩やかに交流する人々。それぞれの場所で同じ時間を過ごす彼らの切実な生を描いた長篇群像劇。



美祿図書館新刊図書案内 ※一部のみ紹介

会えてよかった	安野 光雅 / 著
大江戸恐龍伝 第3巻	夢枕 獏 / 著
香夜(かぐや)	高樹 のぶ子 / 著
櫛挽道守	木内 昇 / 著
逃亡者	新堂 冬樹 / 著
火男	吉来 駿作 / 著
めぐり糸	青山 七恵 / 著
雪に咲く	村木 嵐 / 著
赤ヘル1975	重松 清 / 著

1月の休館日

1日(祝)～6日(月)、13日(祝)、14日(火)、20日(月)、27日(日)

絵本の読み聞かせ 1月はお休みです。

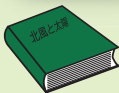

市内の図書館の本等は、各図書館窓口で貸出申込されると、取り寄せて借りることができます。

問合せ先 美祿図書館 ☎0837(52)0213
 美東図書館 ☎08396(2)5555
 秋芳図書館 ☎0837(62)1925

レジデンス・サポート・プログラム trans_2013-2014

アーティスト滞在期間：1月19日(土)～3月14日(日)

今年は、世界各国から6人のアーティストが来村します。アーティストたちは、「この土地の魅力」をテーマに作品の創作を行い、3月には、滞在中に創作した作品やそのプロセスなどを発表する展示会も行います。お楽しみに。

アーティストによるギャラリートークやワークショップを期間中に開催する予定です。また、プログラムをお手伝いして下さるボランティアの募集もしております。是非、芸術村にお問合せください。

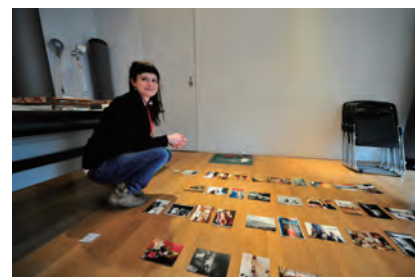

昨年度滞在アーティストのフランスさん

オープスタジオ 2月8日(土) 14時30分～
 オープニング・レセプション 3月1日(土) 18時30分～
 展覧会 3月1日(土)～3月9日(日) 10時～17時
 (初日のみ17時開場)

会場 秋吉台国際芸術村 入場無料
 主催 公益財団法人山口きらめき財団秋吉台国際芸術村
 後援 山口県、山口県教育委員会、美祿市、美祿市教育委員会
 助成 平成25年度文化庁文化芸術の海外発信拠点形成事業



問合せ先
 秋吉台国際芸術村 田中/大谷
 〒754-0511美祿市秋芳町秋吉50
 ☎0837(63)0020
 ✉trans2013@aiv.jp



わたしの学校 ぼくの学校

学校と地域が一体となって

東厚小学校

本校は、少人数のよさを生かして、全員が主人公の「一人ひとりが輝き、感動のある学校」を目指しています。共に子どもを育てようと、地域の方々にも、積極的に教育活動へ参加していただいています。

研修会で他校の先生方が多く来校されたときは、山中（学校校区）のよさを伝えたいと、厚保くりや、自分たちが育てたおいもを使って、地域の人と一緒にお菓子を作りました。来校された方々からは、多くの『おもてなし』の心を感じたとの感想をいただき、みんな嬉しかったです。



秋吉台の火道切り作業に取り組む

秋芳北中学校

秋吉台の恵みを受けて育ってきた私たち2年生は、11月14日(金)に、秋芳南中学校3年生、美東中学校2年生、美祢高等学校2・3年生、美祢青嶺高等学校1年生と一緒に、総勢220人で中高連携「火道切り」作業に取り組みました。

当日は晴天となり、鎌を手に笹や草を幅6m全長約500m刈りました。トゲのあるサルトリイバラもあり、火道切りの苦労がわかりました。刈り終えた後のさわやかな気持ち、いい思い出となりました。



親子でチャレンジ

～竹箆・ちぎり絵・苔玉づくりに挑戦～

綾木小学校

10月17日(金)に、毎年恒例になっている「三世代交流ふれあい活動」を行いました。これは、地域で「竹細工」等の製作活動に取り組まれている方々を指導者としてお招きし、3つのグループに分かれ、親子で作品づくりを楽しむ行事です。

指導者の方の丁寧なご指導により、世界にたったひとつしかない作品ができあがりました。



美祢市教委から発信します

美祢市“独自”の共通テスト実施
～「確かな学力」の育成をめざして～

変化の激しいこれからの時代を担っていく子どもたちに必要な『確かな学力』。

この力を育むためには、

- ① 基礎的・基本的な知識・技能の習得
- ② 知識・技能を活用する思考力・判断力・表現力の育成

が重要となります。そこで美祢市では、子どもたちに上記の2点を意識させるとともに、その獲得をめざして、国・社・数・理・英の5教科で「基礎問題（70点）」と「活用問題（30点）」で構成した、市“独自”の共通テストを市内の中学2年生を対象に実施します。

2月の実施後には、市全体で結果の分析を行い、日々の授業づくりに活かします。

【昨年度の国語（基礎問題）より】

Q：次の_____線部のひらがなを漢字になおしなさい。

作家が自伝を あらわす

まちかどホットライン

11/1

高齢者叙勲「瑞宝双光章」受章 古屋 美勝 氏

古屋美勝さん（美祢市伊佐町）が、平成25年11月1日、高齢者叙勲「瑞宝双光章」を受章されました。

古屋さんは、昭和20年に公立学校の教諭として奉職され、40年6か月間にわたり、教諭、教頭、校長として学校教育の充実・発展に尽力され、永年の功績が認められたものです。

なお、叙勲を受章された記念に、美祢市の教育振興に役立ててほしいとのことで、美祢市に50万円を寄附されました。有効に活用させていただきます。ありがとうございました。



11/11

県知事メッセージ伝達式

高齢者の交通事故防止県民運動（11月9日土～15日金）に合わせ、市役所で交通安全山口県対策協議会長（県知事）のメッセージ伝達式が行われました。

式では、美祢市交通安全母の会の石田美津枝会長が、高齢者の交通事故防止を積極的に進めるように求める県知事からのメッセージを読み上げ、村田市長に手渡しました。

石田会長は「悲惨な交通事故が起こらないよう、普段から事故防止を呼び掛けていきたい」と話していました。



11/16

三世代交流型交通安全教室

美東保健福祉センターで、三世代交流型交通安全教室「美祢市みんなの交通安全 in みとう」を開催しました。

これは、子ども、保護者、高齢者の三世代が、交流を深めながら交通ルールを学ぶことで、地域から交通事故をなくしていこうと、今年度、内閣府が全国8市町村で実施しているものです。

地域住民ら約150人が反射神経体験や飲酒体験ゴーグル、自転車シミュレーター、交通安全〇×クイズなどに参加し、交通マナーの大切さや事故の恐ろしさを再認識する一日となりました。



11/21

「産業観光まちづくり大賞」銀賞受賞

宇部・美祢・山陽小野田産業観光推進協議会（大林哲夫会長）が、去る11月21日、石川県小松市で開催された「全国産業観光フォーラムinこまつ」（全国産業観光推進協議会主催）の式典において、「産業観光まちづくり大賞」の銀賞を受賞されました。

「産業観光まちづくり大賞」とは、観光による地域振興の新しい手法として注目されている産業観光（産業遺産や現在稼働している産業施設などを活用した観光）による観光まちづくりを実践し、他の模範となる地域を表彰する制度で、平成19年度に創設されたものです。

今回の受賞は、広域連携での取り組みが高く評価され、同協議会が主催している宇部・美祢・山陽小野田産業観光バスツアーは、「CSR（企業の社会的責任）でまちが形成されている」ことに着目し、宇部興産など地元企業の協力のもと、工場見学や各企業や地域の歴史などを学びながら巡る「ストーリー性」を重視していることも評価されました。

協議会は、第1回の特別賞に続いての受賞で、2度の受賞は全国初となります。



11/21

山口県農山村振興賞受賞

山口県庁において、平成25年度山口県農山村振興賞表彰式が開催され、市からは、農事組合法人ファーム岩波と花かごグループが受賞されました。

ファーム岩波は排水困難なほ場において、飼料用イネの栽培によって生産調整と収益確保が両立できることを実証し、地域の他の法人のモデルとなっていることが評価されました。

花かごグループは地区住民の利便性確保のため店舗経営に果敢に取り組み、コミュニティビジネスとして定着させ地域づくりに貢献していることが評価されました。

また、同日、指導農業士・農家生活改善士の認定式も行われ、岡村幹夫さん、梶岡秀吉さん、大橋つや子さんが認定されました。



左から梶岡秀吉さん、岡村幹夫さん、大橋つや子さん、花かごグループ代表 梶山扶美子さん、ファーム岩波代表 倉増 知さん

11/22

文部科学大臣表彰受賞

毎年文化功労に功績を挙げられた方々に対して表彰される文部科学大臣表彰を、11月11日圓に別府念仏踊保存会が受賞されました。

別府念仏踊保存会は、永年にわたり、山口県指定無形民俗文化財「別府念仏踊」の保存と継承に尽力されました。今回は、地域文化の振興に尽力し顕著な功績を上げられたことを認められての受賞となります。

11月22日圓に別府念仏踊保存会の会長と事務局が来庁され、村田市長に受賞を報告されました。



11/27

山口ヤクルト販売（株）から 寄附金をいただきました

山口ヤクルト販売（株）の野中富成社長ほか5人が来庁され、美祢市に70,000円を寄附されました。

山口ヤクルト販売（株）からは、美祢市の「緑のカーテン」事業支援を目的に2010年から毎年寄付をいただいています。



11/28

美祢市真名地域振興MS発電所 —美祢市進出協定調印式—

広島市の（株）ウエストエネルギーソリューションがこの度、美東町真名・綾木にメガソーラー発電所を建設することになり、調印式が行われました。

メガソーラーが建設されるのは旧美東町真名公共残土処分場跡地の内約4万4千㎡の敷地で、一般家庭600世帯分に相当する約2MWhの発電量が見込まれています。

発電した電気は中国電力に全量売電され、2月の下旬から20年間行われる計画になっています。



表紙の説明

12月1日、マツダ(株)美祢自動車試験場にて、第6回美祢市駅伝競走大会が開催されました。当日は一時的に天候が崩れ、雨が降る場面もありましたが、珍しい試験場のテストコースを参加者の皆さんは全力疾走されていました。

また、沿道からはランナーへたくさんの声援が投げかけられていました。



1月のイベント CALENDER

カレンダー内の記号の説明
◇：各種相談 ○：保健 ①：掲載ページ

1 水
[元日]
第6回新春市民歩け歩け大会（桜山総合公園／5時30分～9時30分）
大田地区初日詣で歩け歩け大会（大田公民館／6時～10時）
新春賀詞交換会（於福公民館／11時～12時30分）
初日詣で城山登山（真長田公民館／6時30分～10時）

2 木

3 金

4 土

5 日

6 月 伊佐町新年互礼会(伊佐公民館／12時～)

7 火 ○健康相談⑧

8 水 ◇年金・心配ごと・職業・人権相談⑧
○育児相談⑧
どんど焼き（赤郷公民館／10時～12時）
市内小・中学校3学期始業式（各学校）

9 木 ◇司法書士による無料法律相談会⑧

10 金 ○妊婦学級⑫

11 土 平成26年美祢市消防出初式⑩

12 日 美祢市成人式（市民会館／10時～13時30分）
大田地区どんど焼き（大田公民館／11時～13時）

13 月
[成人の日]
羅漢山新春ハイキング大会（雨天：七草がゆを食べる会）（豊田前公民館～羅漢山（石屋形）／9時～12時30分）
どんど焼き（秋吉小学校グラウンド／9時30分～12時）
真長田地区どんど焼き（真長田多目的広場／10時30分～12時）

14 火 子育てサークル（伊佐公民館／10時～11時30分）

15 水 ◇農業問題・行政・心配ごと・職業・人権相談⑧

16 木 ◇弁護士による無料法律相談⑧
○育児相談⑧

17 金 3歳児家庭教育学級第9回講座（美祢市保健センター／10時～12時）

○両親学級⑫
わくわく教室（市民会館 大会議室／9時40分～12時）
第5回新春たこあげ大会（秋芳北部総合運動公園／9時30分～14時30分）

18 土

19 日

20 月

21 火 豊田前地区人権教育講演会（豊田前小学校体育館／14時5分～16時）

22 水 ◇行政・心配ごと・職業相談⑧
○育児学級【前期】⑧
○妊婦学級⑫

23 木 ○育児相談⑧

24 金 文化財めぐり⑨

25 土

26 日 第36回伊佐地区マラソン大会（伊佐公民館外／8時30分～）
岩永地区親睦ソフトバレーボール大会（下郷小学校体育館／9時～12時）

27 月

28 火

29 水 ◇心配ごと相談⑧
○育児学級【前期】⑧
子育てサークル（豊田前公民館・美東保健福祉センター／10時～11時30分）

30 木 ○育児学級【後期】⑧

31 金 子育てサークル（サンワーク美祢／10時～11時30分）

