

# 美祢市公共交通時刻表



2026年4月1日版



■市内路線図.....1	■ジオバス
■ジオタク	堀越・根越線.....16
山中・堀越地区.....3	於福線.....17
杉谷・河原地区.....3	■サンデン交通
於福・奥分地区.....4	下関駅～美祢駅線.....19
於福・奥分地区（小型タクシー対応地区）4	■ブルーライン交通
豊田前・西分地区.....5	豊田町西市～美祢駅～来福台線.....21
豊田前・西分地区（小型タクシー対応地区）5	■JRバス中国
厚保・西分地区.....6	秋吉～山口駅線.....23
美東地域北部.....6	秋芳洞循環線.....24
美東地域南部.....7	■防長交通
秋芳地域北部.....7	東萩駅～大田中央～新山口駅線.....25
秋芳地域南部.....8	秋芳洞～東萩駅線（急行）.....26
■あかまるごう（赤郷地区）.....8	秋芳洞～新山口駅線.....27
■あんもないと号（船木鉄道）	■宇部市交通局
市内主要幹線.....9	十文字～宇部新川駅線.....28
通学・通勤おすすめ線.....13	■JR美祢線 代行バス.....29
	■高速バス.....31

## 【路線バス運行情報】

あんもないと号(船木鉄道) せんナビ(WEB)	ブルーライン交通 (WEB)	サンデン交通 P I N A(アプリが必要)	JRバス中国 くるけん(WEB)	防長交通 BUSit(WEB)	宇部市交通局 うべナビ(WEB)

# 路線図

- 市内主要幹線区間
- △ バス停
- ジオタク
- あかまるごう
- JR美祿線
- 🚉 駅

**美** JR 美祿線 代行バス  
 …29～30 ページ  
 至 長門市駅

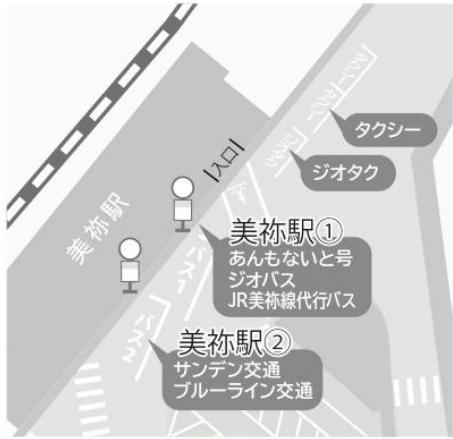

**美祿駅バスのりば**  
 美祿駅はバス停が2か所に分かれています。  
 乗車の際は、ご注意ください。

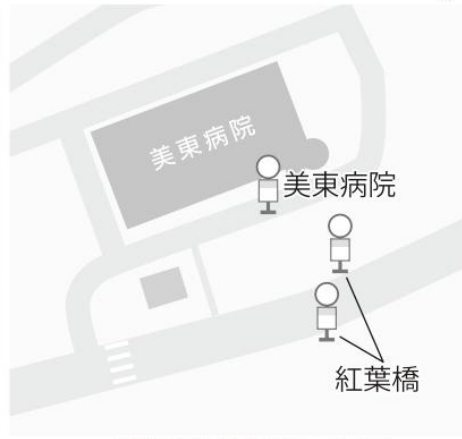

**美東病院付近バスのりば**  
 美東病院に乗り入れない便もありますので、  
 時刻表をご確認ください。

**於福線 …17ページ**



**ジオタク 於福・奥分地区**  
 4ページ

**豊田町西市～美祿駅～来福台線 …21～22 ページ**

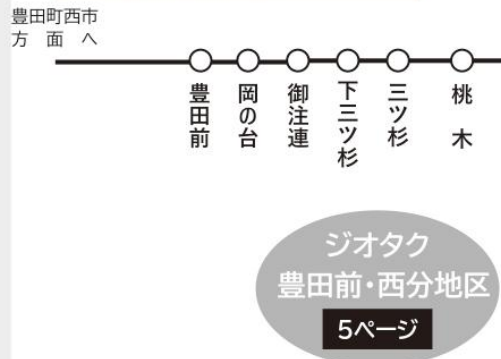

**ジオタク 豊田前・西分地区**  
 5ページ

**ジオタク 厚保・西分地区**  
 6ページ

**ジオタク 山中・堀越地区**  
 3ページ

**下関駅～美祿駅線 …19～20 ページ**



- ㊸ あんもないと号 ……フリー乗降区間
- ㊹ ジオバス ……フリー乗降区間
- ㊺ ブルーライン交通
- ㊻ サンデン交通
- ㊼ JRバス中国
- ㊽ 防長交通
- ㊾ 宇部市交通局
- ㊿ JR美祿線 代行バス

㊸ 東萩駅～新山口駅線  
…25～26ページ

㊸ 秋芳洞～東萩駅線 …26ページ

ジオタク  
秋芳地域北部  
7ページ

あかまるごう  
(赤郷地区)  
8ページ

ジオタク  
美東地域北部  
6ページ

㊸ 秋吉～山口駅線 …23ページ

㊸ 通学・通勤おすすめ線  
…13～15ページ

㊸ 市内主要幹線  
…9～12ページ

ジオタク  
秋芳地域南部  
8ページ

ジオタク  
美東地域南部  
7ページ

ジオタク  
杉谷・河原地区  
3ページ

㊸ 堀越・根越線…16ページ

㊸ 十文字～宇部新川駅線 …28ページ

㊸ 秋芳洞～新山口駅線 …27ページ

- ※1 上八重・平ヶ谷・紅葉橋は、JRバス中国のみ停車します。
- ※2 美祿市役所前は、駅前通りにあり、サンデン交通とブルーライン交通の美祿駅行きのみ停車します。
- ※3 防長交通は、秋芳地域まちづくりセンター前の県道に停車し、あんもないと号は、秋芳地域まちづくりセンターの敷地内に停車します。
- ※4 ブルーライン交通は、美祿市立病院駐車場側のバス停にのみ停車します。

## ジオタク 山中・堀越地区

<b>利用可能地区</b>	<東厚保町> 山ヶ峠・長谷・上中村・中村・天子・西の浴・横坂上・横坂下 <伊佐町>	
	万倉地団地・上万倉地・中万倉地・下万倉地・第一万倉地・第二万倉地・牛明・南原・東中峠・岩奥・広信・引塚・上堀越・下堀越・堂下・根越	
<b>運行日</b>	月・水・金 (祝日運休)	
<b>美祢駅周辺</b>	● 原田外科医院	● ドラッグ
	● JR 美祢駅 (美祢駅バス停)	● 札幌クリニック
● 美祢市役所	● 藤村内科クリニック	● ホームプラザ ナフコ
● 市民会館	● サンマート	● 山口銀行
● 武道館	● ウェスタまるき	● 西京銀行
● 図書館	● ザ・ビッグ	● 美祢郵便局
● サンワーク美祢	● ダイレックス	● JA (農協)
● 勤労青少年ホーム	● ディスカウントドラッグ コスモス	-----
● 市立病院	● クスリ岩崎	<b>伊佐周辺</b>
● 植田救急クリニック	● チェーン	● 伊佐公民館
● 野間クリニック	● 藤井薬局	● 中元医院
● 山本医院		

<b>美祢駅周辺</b> →山中→堀越 →万倉地→美祢駅周辺	<b>美祢駅周辺</b> →万倉地→堀越 →山中→美祢駅周辺
<b>9:00 (発)</b>	<b>10:00 (発)</b>
<b>11:00 (発)</b>	<b>12:00 (発)</b>
<b>14:30 (発)</b>	<b>15:30 (発)</b>

ジオバス 堀越・根越線 (16 ページ) も併せてご利用ください。

※利用可能地区内の施設での乗降もできます。

予約センター 美祢構内タクシー ☎ (0837) 52-0776

乗りたい便の 30 分前までに (9:00 発の便は前日までに) お電話ください。

## ジオタク 杉谷・河原地区

<b>利用可能地区</b>	梶田・二神・上上野・下上野・矢口・上杉谷・下杉谷・椎木畑・上内川・下内川・内川団地・上曾原・下曾原・広下・権坊・東丸山・中丸山・西丸山・江藤区・野崎・通り山・河原町・河本・古町・正法寺	
	<b>運行日</b> 月・水・金 (祝日運休)	
<b>美祢駅周辺</b>	<b>主な乗降場所</b>	<b>杉谷・河原 (発)</b> →美祢駅周辺
	● 原田外科医院	● ドラッグ
● JR 美祢駅 (美祢駅バス停)	● 札幌クリニック	● ストアモリ
● 美祢市役所	● 藤村内科クリニック	● ホームプラザ ナフコ
● 市民会館	● サンマート	● 山口銀行
● 武道館	● ウェスタまるき	● 西京銀行
● 図書館	● ザ・ビッグ	● 美祢郵便局
● サンワーク美祢	● ダイレックス	● JA (農協)
● 勤労青少年ホーム	● ディスカウントドラッグ コスモス	-----
● 市立病院	● クスリ岩崎	<b>伊佐周辺</b>
● 植田救急クリニック	● チェーン	● 温水プール
● 野間クリニック	● 藤井薬局	● 伊佐公民館
● 山本医院		● 中元医院

<b>杉谷・河原 (発)</b> →美祢駅周辺	<b>美祢駅周辺 (発)</b> →杉谷・河原
<b>9:00 (発)</b>	<b>11:40 (発)</b>
<b>10:20 (発)</b>	<b>15:00 (発)</b>
<b>13:30 (発)</b>	

※利用可能地区内の施設での乗降もできます。

予約センター なないろケア ☎ (0837) 53-0470

不在時は  
090-7899-1076

乗りたい便の 30 分前までに (9:00 発の便は前日までに) お電話ください。

# ジオタク 於福・奥分地区

利用可能地区	<於 福 町> 平野・栗ヶ原・岡田・西寺・上田代・下田代・横道・大明
	<大嶺町奥分> 稗田・菅畑・相行・麦川町上・麦川町下・上麦川・白岩・藤ヶ河内・桑原・荒川1区・荒川2区
	<大嶺町東分> 日永・日永住宅
運行日	月・水・金 (祝日運休)

主な乗降場所		
<b>美祢駅周辺</b>	● 札幌クリニック	● JA (農協)
● JR 美祢駅 (美祢駅バス停)	● 藤村内科クリニック	-----
● 美祢市役所	● サンマート	<b>道の駅おふく周辺</b>
● 市民会館	● ウェスタまるき	● JR 於福駅
● 武道館	● ザ・ビッグ	● 於福公民館
● 図書館	● ダイレックス	● 於福地域交流ステーション
● サンワーク美祢	● ディスカウントドラッグコスモス	● 道の駅おふく
● 勤労青少年ホーム	● クスリ岩崎チェーン	● あぐりプラザ おふく
● 市立病院	● 藤井薬局	● コンビニ
● 植田救急クリニック	● ドラッグストアモリ	● 郵便局
● 野間クリニック	● ホームプラザナフコ	● JA (農協)
● 山本医院	● 山口銀行	
● 原田外科医院	● 西京銀行	
	● 美祢郵便局	

於福・奥分 (発) →美祢駅周辺 または道の駅 おふく周辺	美祢駅周辺または 道の駅おふく 周辺 (発) →於福・奥分
8:30 (発)	11:40 (発)
10:00 (発)	15:00 (発)
13:30 (発)	

※ジオタク於福・奥分地区全域の利用可能地区内の施設での乗降もできます。  
※道の駅おふく周辺の乗降は、於福地区の利用者のみ対象です。

## 小型タクシー対応地区

利用可能地区	<於 福 町> 東中村・立石・竜現地・神柳・神田・宗済
	<大嶺町奥分> 常森上・常森下
運行日	月・水・金 (祝日運休)

主な乗降場所		
<b>美祢駅周辺</b>	● 札幌クリニック	● JA (農協)
● JR 美祢駅 (美祢駅バス停)	● 藤村内科クリニック	-----
● 美祢市役所	● サンマート	<b>道の駅おふく周辺</b>
● 市民会館	● ウェスタまるき	● JR 於福駅
● 武道館	● ザ・ビッグ	● 於福公民館
● 図書館	● ダイレックス	● 於福地域交流ステーション
● サンワーク美祢	● ディスカウントドラッグコスモス	● 道の駅おふく
● 勤労青少年ホーム	● クスリ岩崎チェーン	● あぐりプラザ おふく
● 市立病院	● 藤井薬局	● コンビニ
● 植田救急クリニック	● ドラッグストアモリ	● 郵便局
● 野間クリニック	● ホームプラザナフコ	● JA (農協)
● 山本医院	● 山口銀行	
● 原田外科医院	● 西京銀行	
	● 美祢郵便局	

於福・奥分 (発) →美祢駅周辺 または道の駅 おふく周辺	美祢駅周辺または 道の駅おふく 周辺 (発) →於福・奥分
9:30 (発)	12:30 (発)
13:00 (発)	14:30 (発)

※ジオタク於福・奥分地区全域の利用可能地区内の施設での乗降もできます。  
※道の駅おふく周辺の乗降は、於福地区の利用者のみ対象です。

予約センター 美祢構内タクシー ☎ (0837) 52-0776

乗りたい便の30分前までに (8:30 発、9:30 発の便は前日までに) お電話ください。

# ジオタク 豊田前・西分地区

利用可能 地区	< 豊田前町 > 3区・4区の1・4区の2・5区・6区・7区・8区・9区・10区・ 11区・12区・13区・14区の1
	< 大嶺町西分 > 杉原・中村・嘉木・草井川・奥畑
	< 大嶺町奥分 > 三ツ杉・桃ノ木下
運行日	月・水・金 (祝日運休)

主な乗降場所		
<b>美祿駅周辺</b>	● 植田救急クリニック	● ディスカウントドラッグコスモス
● JR 美祿駅 (美祿 駅バス停)	● 野間クリニック	● クスリ岩崎チェーン
● 美祿市役所	● 山本医院	● 藤井薬局
● 市民会館	● 原田外科医院	● ドラッグストアモリ
● 武道館	● 札幌クリニック	● ホームプラザナフコ
● 図書館	● 藤村内科クリニック	● 山口銀行
● サンワーク美祿	● サンマート	● 西京銀行
● 勤労青少年ホーム	● ウェスタまるき	● 美祿郵便局
● 市立病院	● ザ・ビッグ	● JA (農協)
	● ダイレックス	

豊田前・西分 (発) → 美祿駅周辺	美祿駅周辺 (発) → 豊田前・西分
8:30 (発)	11:40 (発)
10:00 (発)	15:00 (発)
13:30 (発)	

※ジオタク豊田前・西分地区全域の利用可能地区内の施設 (公民館等) での乗降もできます。

## 小型タクシー対応地区

利用可能 地区	< 豊田前町 > 1区・2区
	< 大嶺町奥分 > 平原・平原坂・桃ノ木上
運行日	月・水・金 (祝日運休)

主な乗降場所		
<b>美祿駅周辺</b>	● 植田救急クリニック	● ディスカウントドラッグコスモス
● JR 美祿駅 (美祿 駅バス停)	● 野間クリニック	● クスリ岩崎チェーン
● 美祿市役所	● 山本医院	● 藤井薬局
● 市民会館	● 原田外科医院	● ドラッグストアモリ
● 武道館	● 札幌クリニック	● ホームプラザナフコ
● 図書館	● 藤村内科クリニック	● 山口銀行
● サンワーク美祿	● サンマート	● 西京銀行
● 勤労青少年ホーム	● ウェスタまるき	● 美祿郵便局
● 市立病院	● ザ・ビッグ	● JA (農協)
	● ダイレックス	

豊田前・西分 (発) → 美祿駅周辺	美祿駅周辺 (発) → 豊田前・西分
8:30 (発)	11:00 (発)
14:00 (発)	15:30 (発)

※ジオタク豊田前・西分地区全域の利用可能地区内の施設 (公民館等) での乗降もできます。

予約センター 美祿構内タクシー ☎ (0837) 52-0776

乗りたい便の30分前までに (8:30 発の便は前日までに) お電話ください。

## ジオタクの乗り方

※ 初めて利用する方は、利用者登録(6ページ)を行ってください。

### 1 電話予約する

乗りたい便の出発時刻の30分前までに電話予約をします。朝の最初の便は、前日までの予約です。予約締切時間は、チラシをご覧ください。



### 2 ジオタクが来るのを待つ

ご自宅前でジオタクが来るのをお待ちください。

道路状況によっては、大きい道まで出てもらうことがあります。



### 3 乗車する

乗務員に運賃をお支払いください。ほかの利用者と乗り合わせて目的地へ向かいます。

## ジオタク 厚保・西分地区

### 利用可能地区

< 東厚保町 > 奥畑・金山・僧都・岩ヶ河内・持田・大向上・大向下・江の河原・小杉・植松1区・植松2区・柳井川・熊の倉1区・熊の倉2区・熊の倉・杵ヶ瀬  
 < 西厚保町 > 坂本1区・坂本2区・千歳・大村・土器・本郷東・本郷西・本久・沓野1区・沓野2区・梅香・中原・原・大日・駒ヶ坪・深土・長尾・平沼田  
 < 大嶺町西分 > 祖母ヶ河内・七田・四郎ヶ原上・四郎ヶ原下

### 運行日

月・水・金 (祝日運休)

### 主な乗降場所

#### 美祢駅周辺

- JR 美祢駅 (美祢駅バス停)
- 美祢市役所
- 市民会館
- 武道館
- 図書館
- サンワーク美祢
- 勤労青少年ホーム
- 市立病院

- 植田救急クリニック
- 野間クリニック
- 山本医院
- 原田外科医院
- 札幌クリニック
- 藤村内科クリニック
- サンマート
- ウェスタまるき
- ザ・ビッグ
- ダイレックス

- ディスカウントドラッグコスモス
- クスリ岩崎チェーン
- 藤井薬局
- ドラッグストアモリ
- ホームプラザナフコ
- 山口銀行
- 西京銀行
- 美祢郵便局
- JA (農協)

厚保・西分 (発) → 美祢駅周辺	美祢駅周辺 (発) → 厚保・西分
8:30 (発)	11:40 (発)
10:00 (発)	15:00 (発)
13:30 (発)	

※利用可能地区内の施設 (公民館等) での乗降もできます。

予約センター 美祢構内タクシー ☎ (0837) 52-0776

乗りたい便の 30 分前までに (8:30 発の便は前日までに) お電話ください。

## ジオタク 美東地域北部

### 利用可能地区

桂坂・岩波・大木津・川上・長登・鳶の巣・友永・台山

### 運行日

月・火・木 (祝日運休)

### 主な乗降場所

#### 美東中心部

- 大田中央バス停
- 美東地域まちづくりセンター
- 美東病院
- 吉崎内科医院

- サイサイみとう
- ホームプラザナフコ
- クスリ岩崎チェーン
- コンビニ
- 郵便局
- JA (農協)

### 美東中心部 (発) → 美東地域北部 → 美東中心部

8:30 (発)	13:30 (発)
10:00 (発)	15:00 (発)
11:40 (発)	

※利用可能地区内の施設での乗降もできます。

予約センター 美祢第一交通 ☎ (08396) 2-0072

乗りたい便の 30 分前までに (8:30 発の便は前日までに) お電話ください。

### 利用者登録の方法

登録無料

利用登録は **かんたん**です!

① 市役所、支所、公民館のいずれかに「利用登録票」を提出してください。

約一週間後

② 市役所から「登録完了」の電話があった日から利用できます。

\*登録完了後は、運行区域の予約センターに電話予約をすると利用できます。



## ジオタク 秋芳地域南部

利用可能 地区	<秋芳町秋吉> 片山
	<秋芳町岩永本郷> 堀の内・谷津・照岡・土井敷・本郷川西・宮の前・内ヶ島・旦・旦の岡住宅・下水田・中水田・上水田・りんどうの丘
	<秋芳町岩永下郷> 平佐・中下郷・下郷・追挙・新管・御坊・秋南・杵田・松橋・大朝・岩永市・山露
運行日	月・水・金 (祝日運休)

主な乗降場所		秋吉中心部 (発) →秋芳地域南部 →美東中心部	美東中心部 (発) →秋芳地域南部 →秋吉中心部
<b>秋吉中心部</b> ● 秋吉バス停 ● 秋芳地域まちづくりセンター ● さかい内科クリニック ● あきよし竹尾クリニック ● コメリ ● 山口銀行 ● 郵便局 ● JA (農協)	<b>美東中心部</b> ● 大田中央バス停 ● 美東地域まちづくりセンター ● 美東病院 ● 吉崎内科医院 ● サイサイみとう ● ホームプラザナフコ ● クスリ岩崎チェーン ● コンビニ ● 郵便局 ● JA (農協)	<b>9:00 (発)</b>	<b>15:00 (発)</b>
		<b>美東中心部 (発) →秋芳地域南部 →秋吉中心部 →美東中心部</b>	<b>美東中心部 (発) →秋吉中心部 →秋芳地域南部 →美東中心部</b>
		<b>10:00 (発)</b>	<b>11:40 (発)</b>
			<b>13:00 (発)</b>

※利用可能地区内の施設 (公民館等) での乗降もできます。

予約センター 秋芳タクシー ☎ (0837) 62-0033

乗りたい便の 30 分前までに (9:00 の便は前日までに) お電話ください。

## あかまるごう (赤郷地区)

赤郷地区では、地域が運営する法人「一般社団法人ドリームレッド」を設立し、スクールバスの空き時間を活用したデマンド型のコミュニティバス「あかまるごう」を運行しています。



運行日	月・火・水・木・金・土
運行時間	9:00~12:00
運行便数	1日1往復
運賃	無料

あかまるごうの利用を希望される方は、ドリームレッド ☎ (08396) 7-5613  
にお問い合わせください。

「あかまるごう」は、赤郷地区にお住まいの方への生活支援という地域課題を解決するために、買物や通院の支援だけでなく、健康、見守りなどを総合的に解決する役割を担っています。



# あんもないと号◆市内主要幹線（平日）

8/14～8/16 と 12/31～1/3 は、土日祝ダイヤで運行します。

2025.4.1 改正

美祢駅 方面	平 日（月～金）											
	大 田 中 央	8:35	9:35	10:15	11:30	12:30	13:30	14:25	15:30	16:25	17:30	
美 東 病 院	8:38	9:38	10:18	11:33	12:33	13:33	14:28	15:33	16:28	17:33		
八 重 ケ 原	8:41	9:41	10:21	11:36	12:36	13:36	14:31	15:36	16:31	17:36		
八 重	8:43	9:43	10:23	11:38	12:38	13:38	14:33	15:38	16:33	17:38		
秋 吉 小 学 校 前	8:44	9:44	10:24	11:39	12:39	13:39	14:34	15:39	16:34	17:39		
随 徳	8:46	9:46	10:26	11:41	12:41	13:41	14:36	15:41	16:36	17:41		
秋 芳 洞	8:48	9:48	10:28	11:43	12:43	13:43	14:38	15:43	16:38	17:43	18:30	
随 徳	8:50	9:50	10:30	11:45	12:45	13:45	14:40	15:45	16:40	17:45	18:32	
秋 吉	8:52	9:52	10:32	11:47	12:47	13:47	14:42	15:47	16:42	17:47	18:34	
秋芳まちづくりセンター	8:54	9:54	10:34	11:49	12:49	13:49	14:44	15:49	16:44	17:49	18:36	
旦	8:56	9:56	10:36	11:51	12:51	13:51	14:46	15:51	16:46	17:51	18:38	
内 ケ 島	8:57	9:57	10:37	11:52	12:52	13:52	14:47	15:52	16:47	17:52	18:39	
照 岡	8:58	9:58	10:38	11:53	12:53	13:53	14:48	15:53	16:48	17:53	18:40	
堀 之 内	8:59	9:59	10:39	11:54	12:54	13:54	14:49	15:54	16:49	17:54	18:41	
岩 永	9:00	10:00	10:40	11:55	12:55	13:55	14:50	15:55	16:50	17:55	18:42	
上 曾 原	9:03	10:03	10:43	11:58	12:58	13:58	14:53	15:58	16:53	17:58	18:45	
下 曾 原	9:05	10:05	10:45	12:00	13:00	14:00	14:55	16:00	16:55	18:00	18:47	
相 川	9:06	10:06	10:46	12:01	13:01	14:01	14:56	16:01	16:56	18:01	18:48	
野 崎	9:07	10:07	10:47	12:02	13:02	14:02	14:57	16:02	16:57	18:02	18:49	
温 水 プ ー ル	↓	↓	↓	↓	↓	↓	↓	16:03	16:58	↓	↓	
北 川	9:08	10:08	10:48	12:03	13:03	14:03	14:58	16:05	17:00	18:03	18:50	
伊 佐 小 学 校 前	↓	↓	↓	↓	↓	↓	↓	16:06	17:01	↓	↓	
徳 定	↓	↓	↓	↓	↓	↓	↓	16:07	17:02	↓	↓	
伊 佐 中 学 校 前	9:10	10:10	10:50	12:05	13:05	14:05	15:00	↓	↓	18:05	18:52	
伊 佐	9:11	10:11	10:51	12:06	13:06	14:06	15:01	↓	↓	18:06	18:53	
西 伊 佐	9:12	10:12	10:52	12:07	13:07	14:07	15:02	16:08	17:03	18:07	18:54	
国 行	9:12	10:12	10:52	12:07	13:07	14:07	15:02	16:08	17:03	18:07	18:54	
美 祢 警 察 署 前	9:13	10:13	10:53	12:08	13:08	14:08	15:03	16:09	17:04	18:08	18:55	
美 祢 市 役 所 前	9:13	10:13	10:53	12:08	13:08	14:08	15:03	16:09	17:04	18:08	18:55	
美 祢 駅 ①	9:16	10:16	10:56	12:11	13:11	14:11	15:06	16:12	17:07	18:11	18:58	
美 祢 中 央	9:17	10:17	10:57	12:12	13:12	14:12	15:07	↓	↓			
大 嶺 中 学 校	9:19	10:19	10:59	12:14	13:14	14:14	15:09	↓	↓			
美 祢 市 立 病 院	9:21	10:21	11:01	12:16	13:16	14:16	15:11	16:16	17:11			

●美祢駅～秋吉・秋芳洞～大田中央の区間（美祢市立病院、美東病院含む）は、乗継券を利用することで、次に 記載するバスに乗り継いでも追加で運賃を支払う必要はありません。

【注意】乗継券は均一運賃区間内を乗り継いでご利用の場合のみ使用できます。ご利用が区間を越える場合や翌日以降乗り継ぐ場合は、使用できませんので、通常運賃をお支払ください。

乗継券を発行する路線・便	乗継バス停	乗継券で利用できる路線〔区間〕
あんもないと号 主要幹線 秋芳洞・秋吉行の便	秋吉	J Rバス中国 秋吉～山口駅線〔秋吉→大田中央〕 …P23
		防長交通 秋芳洞～新山口駅線〔秋吉→秋芳洞〕 …P27
	秋芳洞	防長交通 秋芳洞～新山口駅線〔秋芳洞→秋吉〕 …P27

## あんもないと号→防長交通・JRバス中国のバスへの乗り継ぎ方

- ①あんもないと号に乗るときに、乗り継ぎたいことを乗務員に伝え、乗継券をもらう。
- ②秋芳洞バス停または秋吉バス停で乗継後のバスに乗り、降りるときに乗継券を運賃箱に入れる。

## 防長交通・JRバス中国→あんもないと号への乗り継ぎ方

- ①秋芳洞バス停または秋吉バス停で降りるときに、乗り継ぎたいことを乗務員に伝え、乗継券をもらう。
- ②秋芳洞バス停または秋吉バス停であんもないと号に乗り、乗るときに乗継券を運賃箱に入れる。

秋吉・大田中央 方面		平 日 (月～金)								
美 祢 市 立 病 院			9:20	10:25	11:25	12:20	13:25	14:10	15:31	16:26
大 嶺 中 学 校			9:22	10:27	11:27	12:22	13:27	14:12	↓	↓
美 祢 中 央			9:24	10:29	11:29	12:24	13:29	14:14	↓	↓
美 祢 駅 ①	6:45	8:40	9:25	10:30	11:30	12:25	13:30	14:15	15:35	16:30
美 祢 市 役 所 前	6:46	8:41	9:26	10:31	11:31	12:26	13:31	14:16	15:36	16:31
美 祢 警 察 署 前	6:46	8:41	9:26	10:31	11:31	12:26	13:31	14:16	15:36	16:31
長 ヶ 坪	↓	↓	↓	↓	11:33	12:28	↓	↓	↓	16:33
美 祢 青 嶺 高 校	↓	↓	↓	↓	11:35	12:30	↓	↓	↓	16:35
長 ヶ 坪	↓	↓	↓	↓	11:37	12:32	↓	↓	↓	16:37
国 行	6:47	8:42	9:27	10:32	11:40	12:35	13:32	14:17	15:37	16:40
西 伊 佐	6:47	8:42	9:27	10:32	11:40	12:35	13:32	14:17	15:37	16:40
徳 定	↓	↓	↓	↓	↓	↓	↓	↓	15:40	16:43
伊 佐 小 学 校 前	↓	↓	↓	↓	↓	↓	↓	↓	15:41	16:44
伊 佐	6:50	8:45	9:30	10:35	11:43	12:38	13:35	14:20	↓	↓
伊 佐 中 学 校 前	6:51	8:46	9:31	10:36	11:44	12:39	13:36	14:21	↓	↓
北 川	6:52	8:47	9:32	10:37	11:45	12:40	13:37	14:22	15:42	16:45
温 水 プ ー ル	↓	↓	↓	↓	↓	↓	↓	↓	15:44	16:47
野 崎	6:53	8:48	9:33	10:38	11:46	12:41	13:38	14:23	15:45	16:48
相 川	6:53	8:48	9:33	10:38	11:46	12:41	13:38	14:23	15:45	16:48
下 曾 原	6:56	8:51	9:36	10:41	11:49	12:44	13:41	14:26	15:48	16:51
上 曾 原	6:58	8:53	9:38	10:43	11:51	12:46	13:43	14:28	15:50	16:53
岩 永	7:01	8:56	9:41	10:46	11:54	12:49	13:46	14:31	15:53	16:56
堀 之 内	7:02	8:57	9:42	10:47	11:55	12:50	13:47	14:32	15:54	16:57
照 岡	7:03	8:58	9:43	10:48	11:56	12:51	13:48	14:33	15:55	16:58
内 ヶ 島	7:04	8:59	9:44	10:49	11:57	12:52	13:49	14:34	15:56	16:59
旦	7:05	9:00	9:45	10:50	11:58	12:53	13:50	14:35	15:57	17:00
秋 芳 ま ち づ くり セ ン タ ー	7:07	9:02	9:47	10:52	12:00	12:55	13:52	14:37	15:59	17:02
秋 吉	7:09	9:04	9:49	10:54	12:02	12:57	13:54	14:39	16:01	17:04
随 徳	7:11	9:06	9:51	10:56	12:04	12:59	13:56	14:41	16:03	17:06
秋 芳 洞	7:13	9:08	9:53	10:58	12:06	13:01	13:58	14:43	16:05	17:08
随 徳		9:10	9:55	11:00	12:08	13:03	14:00	14:45	16:07	17:10
秋 吉 小 学 校 前		9:12	9:57	11:02	12:10	13:05	14:02	14:47	16:09	17:12
八 重		9:13	9:58	11:03	12:11	13:06	14:03	14:48	16:10	17:13
八 重 ヶ 原		9:15	10:00	11:05	12:13	13:08	14:05	14:50	16:12	17:15
美 東 病 院		9:18	10:03	11:08	12:16	13:11	14:08	14:53	16:15	17:18
大 田 中 央		9:21	10:06	11:11	12:19	13:14	14:11	14:56	16:18	17:21

# あんもないと号◆市内主要幹線（土日祝）

8/14～8/16 と 12/31～1/3 は、土日祝ダイヤで運行します。

2025.4.1 改正

美祿駅 方 面	土日祝									
大 田 中 央	9:40	10:17	11:10	12:00	13:15	14:00	15:00	16:05	17:00	
八 重 ケ 原	9:43	10:20	11:13	12:03	13:18	14:03	15:03	16:08	17:03	
八 重	9:45	10:22	11:15	12:05	13:20	14:05	15:05	16:10	17:05	
秋吉小学校前	9:46	10:23	11:16	12:06	13:21	14:06	15:06	16:11	17:06	
随 徳	9:48	10:25	11:18	12:08	13:23	14:08	15:08	16:13	17:08	
秋 芳 洞	9:50	10:27	11:20	12:10	13:25	14:10	15:10	16:15	17:10	17:50
随 徳	9:52	10:29	11:22	12:12	13:27	14:12	15:12	16:17	17:12	17:52
秋 吉	9:54	10:31	11:24	12:14	13:29	14:14	15:14	16:19	17:14	17:54
秋芳まちづくりセンター	9:56	10:33	11:26	12:16	13:31	14:16	15:16	16:21	17:16	17:56
旦	9:58	10:35	11:28	12:18	13:33	14:18	15:18	16:23	17:18	17:58
内 ケ 島	9:59	10:36	11:29	12:19	13:34	14:19	15:19	16:24	17:19	17:59
照 岡	10:00	10:37	11:30	12:20	13:35	14:20	15:20	16:25	17:20	18:00
堀 之 内	10:01	10:38	11:31	12:21	13:36	14:21	15:21	16:26	17:21	18:01
岩 永	10:02	10:39	11:32	12:22	13:37	14:22	15:22	16:27	17:22	18:02
上 曾 原	10:05	10:42	11:35	12:25	13:40	14:25	15:25	16:30	17:25	18:05
下 曾 原	10:07	10:44	11:37	12:27	13:42	14:27	15:27	16:32	17:27	18:07
相 川	10:08	10:45	11:38	12:28	13:43	14:28	15:28	16:33	17:28	18:08
野 崎	10:09	10:46	11:39	12:29	13:44	14:29	15:29	16:34	17:29	18:09
北 川	10:10	10:47	11:40	12:30	13:45	14:30	15:30	16:35	17:30	18:10
伊佐中学校前	10:12	10:49	11:42	12:32	13:47	14:32	15:32	16:37	17:32	18:12
伊 佐	10:13	10:50	11:43	12:33	13:48	14:33	15:33	16:38	17:33	18:13
西 伊 佐	10:14	10:51	11:44	12:34	13:49	14:34	15:34	16:39	17:34	18:14
国 行	10:14	10:51	11:44	12:34	13:49	14:34	15:34	16:39	17:34	18:14
美祿警察署前	10:15	10:52	11:45	12:35	13:50	14:35	15:35	16:40	17:35	18:15
美祿市役所前	10:15	10:52	11:45	12:35	13:50	14:35	15:35	16:40	17:35	18:15
美 祿 駅 ①	10:18	10:55	11:48	12:38	13:53	14:38	15:38	16:43	17:38	18:18

あんもないと号をご利用の際には、バスがあと何分で来るのかが分かるバスロケ（せんナビ）を是非、ご利用ください。

スマホ等から「せんナビ」で検索!  
<https://sentetsu.bustei.net/>



秋吉・大田中央 方面	土日祝								
美 祿 駅 ①	7:10	8:30	9:30	10:15	11:00	14:05	15:00	15:40	17:00
美 祿 市 役 所 前	7:11	8:31	9:31	10:16	11:01	14:06	15:01	15:41	17:01
美 祿 警 察 署 前	7:11	8:31	9:31	10:16	11:01	14:06	15:01	15:41	17:01
国 行	7:12	8:32	9:32	10:17	11:02	14:07	15:02	15:42	17:02
西 伊 佐	7:12	8:32	9:32	10:17	11:02	14:07	15:02	15:42	17:02
伊 佐	7:15	8:35	9:35	10:20	11:05	14:10	15:05	15:45	17:05
伊 佐 中 学 校 前	7:16	8:36	9:36	10:21	11:06	14:11	15:06	15:46	17:06
北 川	7:17	8:37	9:37	10:22	11:07	14:12	15:07	15:47	17:07
野 崎	7:18	8:38	9:38	10:23	11:08	14:13	15:08	15:48	17:08
相 川	7:18	8:38	9:38	10:23	11:08	14:13	15:08	15:48	17:08
下 曾 原	7:21	8:41	9:41	10:26	11:11	14:16	15:11	15:51	17:11
上 曾 原	7:23	8:43	9:43	10:28	11:13	14:18	15:13	15:53	17:13
岩 永	7:26	8:46	9:46	10:31	11:16	14:21	15:16	15:56	17:16
堀 之 内	7:27	8:47	9:47	10:32	11:17	14:22	15:17	15:57	17:17
照 岡	7:28	8:48	9:48	10:33	11:18	14:23	15:18	15:58	17:18
内 ケ 島	7:29	8:49	9:49	10:34	11:19	14:24	15:19	15:59	17:19
旦	7:30	8:50	9:50	10:35	11:20	14:25	15:20	16:00	17:20
秋芳まちづくりセンター	7:32	8:52	9:52	10:37	11:22	14:27	15:22	16:02	17:22
秋 吉	7:34	8:54	9:54	10:39	11:24	14:29	15:24	16:04	17:24
随 徳	7:36	8:56	9:56	10:41	11:26	14:31	15:26	16:06	17:26
秋 芳 洞	7:38	8:58	9:58	10:43	11:28	14:33	15:28	16:08	17:28
随 徳	7:40	9:00	10:00	10:45	11:30	14:35	15:30	16:10	
秋 吉 小 学 校 前	7:42	9:02	10:02	10:47	11:32	14:37	15:32	16:12	
八 重	7:43	9:03	10:03	10:48	11:33	14:38	15:33	16:13	
八 重 ケ 原	7:45	9:05	10:05	10:50	11:35	14:40	15:35	16:15	
大 田 中 央	7:48	9:08	10:08	10:53	11:38	14:43	15:38	16:18	

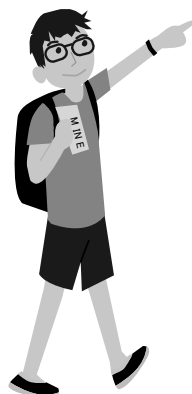

市内主要幹線が増便になって、  
美祿駅から秋吉台・秋芳洞への  
移動がしやすくなります

地域密着の目立つ赤いバスで運行しています。



8/14~8/16 と 12/31~1/3 は、土日祝ダイヤで運行します。

2025.4.1 改正

## あんもないと号◆通学・通勤おすすめ線

美祢駅方面 (伊佐経由)	平日 (月~金)
大田中央	7:40
八重ヶ原	7:43
八重	7:45
秋吉小学校前	7:46
随徳	7:48
秋芳洞	7:50
随徳	7:52
秋吉	7:54
秋芳まちづくりセンター	7:56
旦	7:58
内ヶ島	7:59
照岡	8:00
堀之内	8:01
岩永	8:02
上曾原	8:05
下曾原	8:07
相川	8:08
野崎	8:09
北川	8:10
伊佐中学校前	8:12
伊佐	8:13
西伊佐	8:14
国行	8:14
長ヶ坪	8:17
美祢青嶺高校	8:19
長ヶ坪	8:21
美祢警察署前	8:22
美祢市役所前	8:22
美祢駅①	8:25
美祢市立病院	8:29

美祢駅方面 (嘉万経由)	平日 (月~金)	土日祝
大田中央		8:05
八重ヶ原		8:08
八重		8:10
秋吉小学校前		8:11
随徳		8:13
秋芳洞	7:20	8:15
随徳	7:22	8:17
秋吉	7:24	8:19
秋芳まちづくりセンター	7:26	8:21
瀬戸	7:27	8:22
平野	7:30	8:25
下嘉万	7:31	8:26
中村	7:32	8:27
高田橋	7:33	8:28
小藪	7:34	8:29
嘉万下市	7:35	8:30
嘉万中市	7:36	8:31
嘉万天神前	7:37	8:32
嘉万中市	7:38	8:33
嘉万下市	7:39	8:34
桧皮	7:41	8:36
流田	7:42	8:37
堅田	7:43	8:38
道場	7:44	8:39
三軒屋	7:46	8:41
萩原法性寺前	7:49	8:44
西寺水神公園	7:50	8:45
道の駅於福	7:52	8:47
金山	7:53	8:48
小杉入口	7:54	8:49
宮の前	7:55	8:50
石入	7:56	8:51
吉友	7:57	8:52
重安橋	7:58	8:53
助行	7:59	8:54
重安駅前	8:00	8:55
山瀬入口	8:01	8:56
曾根入口	8:02	8:57
美祢青嶺高校前	8:03	8:58
美祢青嶺高校	8:04	8:59
長ヶ坪	8:06	9:01
美祢警察署前	8:07	9:02
美祢市役所前	8:07	9:02
美祢駅①	8:10	9:05
美祢市立病院	8:14	

美祢駅方面 (湯の口経由)	平日 (月~金)	土日祝
大田中央	7:25	7:55
温湯	7:27	7:57
長門高山	7:29	7:59
綾木	7:30	8:00
古曾	7:31	8:01
柿木原	7:31	8:01
切畑	7:33	8:03
長田	7:34	8:04
和田橋	7:35	8:05
法名	7:36	8:06
定住センター前	7:37	8:07
湯の口B	7:38	8:08
湯の口温泉前	7:39	8:09
真名市	7:40	8:10
岩崎	7:41	8:11
下十文字	7:42	8:12
上十文字	7:42	8:12
長谷	7:43	8:13
岩永	7:53	8:23
上曾原	7:56	8:26
下曾原	7:58	8:28
相川	7:59	8:29
野崎	8:00	8:30
北川	8:01	8:31
伊佐中学校前	8:03	8:33
伊佐	8:04	8:34
西伊佐	8:05	8:35
国行	8:05	8:35
長ヶ坪	8:08	8:38
美祢青嶺高校	8:10	8:40
長ヶ坪	8:12	8:42
美祢警察署前	8:13	8:43
美祢市役所前	8:13	8:43
美祢駅①	8:16	8:46
美祢市立病院	8:20	

通勤に  
ぴったり！





大田中央方面 (湯の口経由)	平日 (月～金)	土日祝
美 祢 駅 ①	17:55	12:15
美 祢 市 役 所 前	17:56	12:16
美 祢 警 察 署 前	17:56	12:16
長 ケ 坪	17:58	12:18
美 祢 青 嶺 高 校	18:00	12:20
長 ケ 坪	18:02	12:22
国 行	18:05	12:25
西 伊 佐	18:05	12:25
伊 佐	18:08	12:28
伊 佐 中 学 校 前	18:09	12:29
北 川	18:10	12:30
野 崎	18:11	12:31
相 川	18:11	12:31
下 曾 原	18:14	12:34
上 曾 原	18:16	12:36
岩 永	18:19	12:39
長 谷	18:26	12:46
上 十 文 字	18:26	12:46
下 十 文 字	18:27	12:47
岩 崎	18:28	12:48
真 名 市	18:29	12:49
湯 の 口 温 泉 前	18:30	12:50
湯 の 口 B	18:31	12:51
定 住 セ ン タ ー 前	18:32	12:52
法 名	18:33	12:53
和 田 橋	18:34	12:54
長 田	18:35	12:55
切 畑	18:36	12:56
柿 木 原	18:39	12:59
古 曾	18:39	12:59
綾 木	18:41	13:01
長 門 高 山	18:42	13:02
温 湯	18:45	13:05
大 田 中 央	18:48	13:08

**¥ 運賃** あんもないと号・ジオバスは **全路線均一運賃**

区 分	市内に住所 がある人	市外に住所 がある人
大 人 一 般	70歳以上	100円 <sup>※1</sup>
	中学生	無料 <sup>※2</sup>
	一般	200円
小 人 (小学生以下)	無料 <sup>※2</sup>	100円 大人1人につき 乳幼児1人無料
身体障害者手帳等の 交付を受けている人	100円 <sup>※3</sup>	
手帳所持者の介助者	手帳所持者1人 につき介助者1人	100円

※1 乗車時に「福祉優待バス乗車証」を提示してください。  
 ※2 小中学生は、乗車時に「美祢市どどん巡ろうバスポート」を提示してください。  
 ※3 乗車時に証明するもの（身体障害者手帳・療育手帳・精神障害者保健福祉手帳等）を提示してください。



（福祉優待バス乗車証）



（美祢市どどん巡ろうバスポート）

あんもないと号の運賃支払にタッチ決済がご利用いただけます

乗車時	降車時
<b>タッチ決済の場合</b>	
・乗降口付近の専用端末に、カードやスマートフォン等をかざしていただくと、決済が完了します。	・そのまま降車してください。
<b>電子マネー/QR・バーコード決済の場合</b>	
・決済手段を選択し、電子マネーはカード読み取り部にタッチ、QR・バーコードはカメラにかざしていただくと、決済が完了します。	・そのまま降車してください。

※交通系 IC カードは利用できません。

# ジオバス◆堀越・根越線

8/14~8/16 と 12/31~1/3 は、土日祝ダイヤで運行します。

2026.4.8 改正

美祿駅方面	平日 (月・水・金)		平日 (火・木)		土日祝			
	根越	7:32	7:32	10:10	13:00	8:15	9:25	10:55
堀越	7:35	7:35	10:13	13:03	8:18	9:28	10:58	13:18
広信	7:36	7:36	10:14	13:04	8:19	9:29	10:59	13:19
大岩郷口	7:37	7:37	10:15	13:05	8:20	9:30	11:00	13:20
西ヶ峠	7:38	7:38	10:16	13:06	8:21	9:31	11:01	13:21
上堀越	7:39	7:39	10:17	13:07	8:22	9:32	11:02	13:22
万倉地	7:43	7:43	10:21	13:11	8:26	9:36	11:06	13:26
牛明	7:44	7:44	10:22	13:12	8:27	9:37	11:07	13:27
北川	7:45	7:45	10:23	13:13	8:28	9:38	11:08	13:28
伊佐中学校前	7:46	7:46	10:24	13:14	8:29	9:39	11:09	13:29
伊佐	7:47	7:47	10:25	13:15	8:30	9:40	11:10	13:30
西伊佐	7:48	7:48	10:26	13:16	8:31	9:41	11:11	13:31
国行	7:48	7:48	10:26	13:16	8:31	9:41	11:11	13:31
美祿警察署前	7:49	7:49	10:27	13:17	8:32	9:42	11:12	13:32
美祿市役所前	7:49	7:49	10:27	13:17	8:32	9:42	11:12	13:32
美祿駅①	7:52	7:52	10:30	13:20	8:35	9:45	11:15	13:35
美祿中央	7:53	7:53	10:31	13:21	8:36	9:46	11:16	13:36
ザ・ビッグ美祿店	7:54	7:54	10:32	13:22	8:37	9:47	11:17	13:37
大嶺中学校	7:57	7:57	10:35	13:25	8:40	9:50	11:20	13:40
美祿市立病院	7:59	7:59	10:37	13:27	8:42	9:52	11:22	13:42

## 通学専用バス

※ 一般の方は、通学専用バスに乗車できません。  
通学専用バスは、伊佐小・中学校の夏・冬・春季の長期休暇期間(登校日を除く)運休します。

堀越・根越方面	平日 (月・水・金)		平日 (火・木)		土日祝				
	美祿市立病院	14:54		9:27	11:27	14:54		10:22	12:32
大嶺中学校	14:56		9:29	11:29	14:56		10:24	12:34	14:14
ザ・ビッグ美祿店	14:59		9:32	11:32	14:59		10:27	12:37	14:17
美祿中央	15:01		9:34	11:34	15:01		10:29	12:39	14:19
美祿駅①	15:02	16:02	9:35	11:35	15:02	16:02	10:30	12:40	14:20
美祿市役所前	15:03	16:03	9:36	11:36	15:03	16:03	10:31	12:41	14:21
美祿警察署前	15:03	16:03	9:36	11:36	15:03	16:03	10:31	12:41	14:21
国行	15:04	16:04	9:37	11:37	15:04	16:04	10:32	12:42	14:22
西伊佐	15:04	16:04	9:37	11:37	15:04	16:04	10:32	12:42	14:22
伊佐	15:07	16:07	9:40	11:40	15:07	16:07	10:35	12:45	14:25
伊佐中学校前	15:08	16:08	9:41	11:41	15:08	16:08	10:36	12:46	14:26
北川	15:09	16:09	9:42	11:42	15:09	16:09	10:37	12:47	14:27
牛明	15:10	16:10	9:43	11:43	15:10	16:10	10:38	12:48	14:28
万倉地	15:11	16:11	9:44	11:44	15:11	16:11	10:39	12:49	14:29
上堀越	15:15	16:15	9:48	11:48	15:15	16:15	10:43	12:53	14:33
西ヶ峠	15:16	16:16	9:49	11:49	15:16	16:16	10:44	12:54	14:34
大岩郷口	15:17	16:17	9:50	11:50	15:17	16:17	10:45	12:55	14:35
広信	15:18	16:18	9:51	11:51	15:18	16:18	10:46	12:56	14:36
堀越	15:19	16:19	9:52	11:52	15:19	16:19	10:47	12:57	14:37
根越	15:22	16:22	9:55	11:55	15:22	16:22	10:50	13:00	14:40

# ジオバス◆於福線

8/14~8/16と12/31~1/3は、土日祝ダイヤとなります。

2025.10.1 改正

時計回り	平日 (月~金)			土日祝	反時計回り	平日 (月~金)			土日祝	
美祢市立病院	9:05	12:35	15:25	10:15	美祢市立病院		10:30	14:00	8:30	11:55
大嶺中学校	9:07	12:37	15:27	10:17	大嶺中学校		10:32	14:02	8:32	11:57
ザ・ビッグ美祢店	9:10	12:40	15:30	10:20	ザ・ビッグ美祢店		10:35	14:05	8:35	12:00
美祢中央	9:12	12:42	15:32	10:22	美祢中央		10:37	14:07	8:37	12:02
美祢駅①	9:13	12:43	15:33	10:23	美祢駅①	7:50	10:38	14:08	8:38	12:03
美祢市役所前	9:14	12:44	15:34	10:24	美祢市役所前	7:51	10:39	14:09	8:39	12:04
美祢警察署前	9:14	12:44	15:34	10:24	美祢警察署前	7:51	10:39	14:09	8:39	12:04
長ヶ坪	9:16	12:46	15:36	10:26	長ヶ坪	7:53	10:41	14:11	8:41	12:06
美祢青嶺高校前	9:17	12:47	15:37	10:27	美祢青嶺高校前	7:54	10:42	14:12	8:42	12:07
曾根入口	9:18	12:48	15:38	10:28	曾根入口	7:55	10:43	14:13	8:43	12:08
植田救急クリニック	9:20	12:50	15:40	10:30	植田救急クリニック	7:57	10:45	14:15	8:45	12:10
山瀬入口	9:22	12:52	15:42	10:32	山瀬入口	7:59	10:47	14:17	8:47	12:12
フリー乗降区間①(重安)					重安駅前	8:00	10:48	14:18	8:48	12:13
吉友	9:31	13:01	15:51	10:41	助行	8:01	10:49	14:19	8:49	12:14
石入	9:32	13:02	15:52	10:42	重安橋	8:02	10:50	14:20	8:50	12:15
フリー乗降区間②(於福)					吉友	8:03	10:51	14:21	8:51	12:16
竜現地	9:45	13:15	16:05	10:55	石入	8:04	10:52	14:22	8:52	12:17
東中村	9:46	13:16	16:06	10:56	フリー乗降区間③(石入)					
道の駅於福	9:47	13:17	16:07	10:57	金山	8:12	11:00	14:30	9:00	12:25
金山	9:48	13:18	16:08	10:58	道の駅於福	8:13	11:01	14:31	9:01	12:26
フリー乗降区間③(石入)					東中村	8:14	11:02	14:32	9:02	12:27
石入	9:56	13:26	16:16	11:06	竜現地	8:15	11:03	14:33	9:03	12:28
吉友	9:57	13:27	16:17	11:07	フリー乗降区間②(於福)					
重安橋	9:58	13:28	16:18	11:08	石入	8:28	11:16	14:46	9:16	12:41
助行	9:59	13:29	16:19	11:09	吉友	8:29	11:17	14:47	9:17	12:42
重安駅前	10:00	13:30	16:20	11:10	フリー乗降区間①(重安)					
山瀬入口	10:01	13:31	16:21	11:11	山瀬入口	8:38	11:26	14:56	9:26	12:51
植田救急クリニック	10:02	13:32	16:22	11:12	植田救急クリニック	8:39	11:27	14:57	9:27	12:52
曾根入口	10:03	13:33	16:23	11:13	曾根入口	8:40	11:28	14:58	9:28	12:53
美祢青嶺高校前	10:04	13:34	16:24	11:14	美祢青嶺高校前	8:41	11:29	14:59	9:29	12:54
長ヶ坪	10:05	13:35	16:25	11:15	長ヶ坪	8:42	11:30	15:00	9:30	12:55
美祢警察署前	10:06	13:36	16:26	11:16	美祢警察署前	8:43	11:31	15:01	9:31	12:56
美祢市役所前	10:06	13:36	16:26	11:16	美祢市役所前	8:43	11:31	15:01	9:31	12:56
美祢駅①	10:09	13:39	16:29	11:19	美祢駅①	8:46	11:34	15:04	9:34	12:59
美祢中央	10:10	13:40		11:20	美祢中央	8:47	11:35	15:05	9:35	13:00
ザ・ビッグ美祢店	10:11	13:41		11:21	ザ・ビッグ美祢店	8:48	11:36	15:06	9:36	13:01
大嶺中学校	10:14	13:44		11:24	大嶺中学校	8:51	11:39	15:09	9:39	13:04
美祢市立病院	10:16	13:46		11:26	美祢市立病院	8:53	11:41	15:11	9:41	13:06

フリー乗降区間（点線部分）では  
バス停以外でも乗り降りできます。

【乗るとき】  
ジオバスが近づいてきましたら、手を挙げてお  
知らせください。

【降りるとき】  
バス乗務員にお申し付けください。

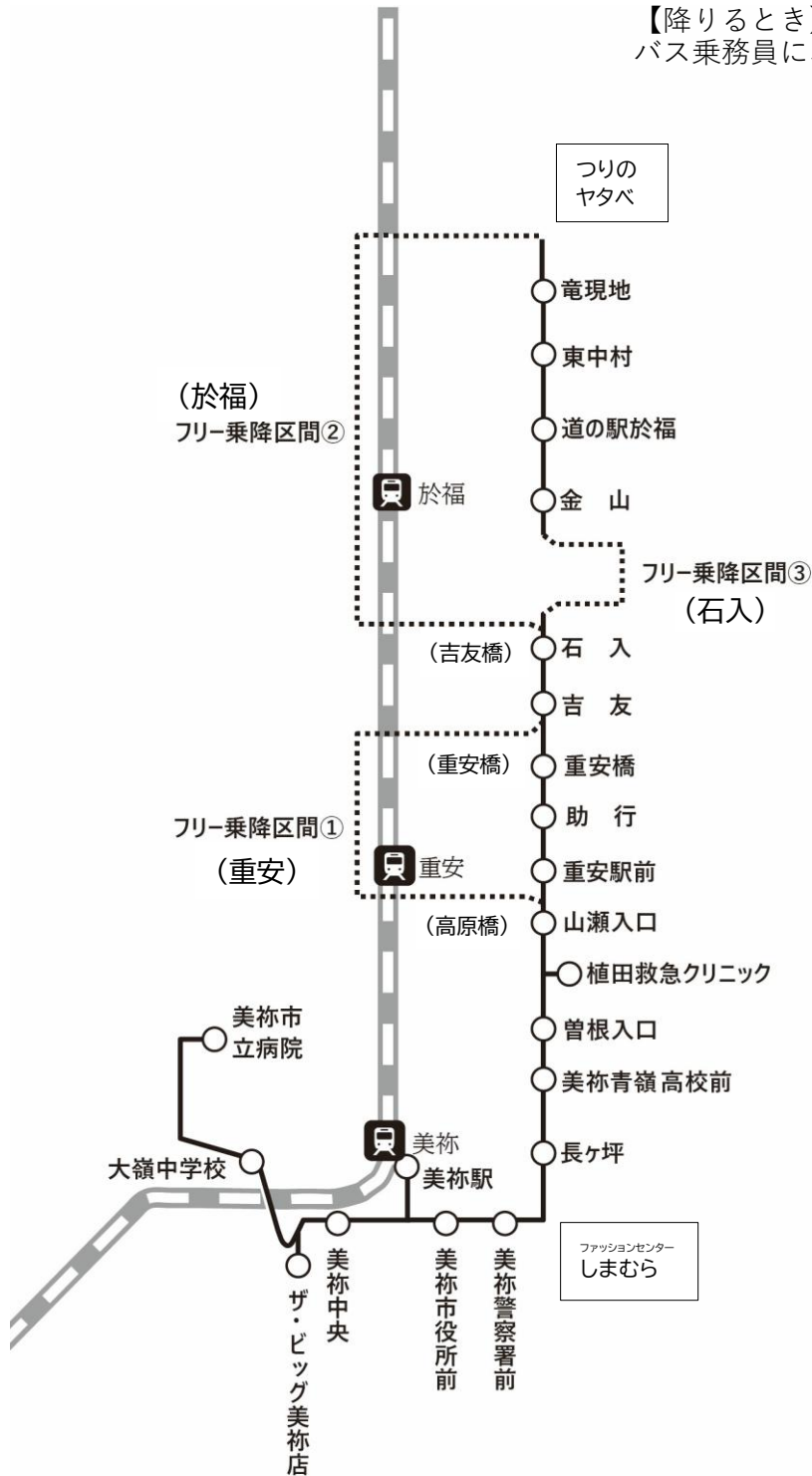

# サンデン交通◆下関駅～美祢駅線

美祢駅 方面	毎 日							
	準急			ゆめ		ゆめ		
下 関 駅	7:01	8:35	10:17	11:35	13:23	14:57	17:19	
唐 戸	7:06	8:42	10:24	11:42	13:30	15:04	17:26	
城 下 町 長 府	7:18	8:56	10:38	11:56	13:44	15:18	17:40	
長 府 駅 前	7:24	9:04	10:46	12:04	13:52	15:26	17:48	
小 月 駅	7:44	9:21	11:03	12:30	14:09	15:56	18:10	
湯 谷	8:06	9:43	11:25	12:52	14:31	16:18	18:32	
ニ ュ ー ジ ー ラ ン ド 村	8:08	9:45	11:27	12:54	14:33	16:20	18:34	
深 土 (フ リ ー 乗 降)	8:09	9:46	11:28	12:55	14:34	16:21	18:35	
原	8:11	9:48	11:30	12:57	14:36	16:23	18:37	
大 門	8:12	9:49	11:31	12:58	14:37	16:24	18:38	
厚 保 本 郷	8:13	9:50	11:32	12:59	14:38	16:25	18:39	
三 澤 医 院 前	8:14	9:51	11:33	13:00	14:39	16:26	18:40	
厚 保 駅	8:15	9:52	11:34	13:01	14:40	16:27	18:41	
熊 の 倉	8:16	9:53	11:35	13:02	14:41	16:28	18:42	
岩 河 内	8:17	9:54	11:36	13:03	14:42	16:29	18:43	
川 東	8:19	9:56	11:38	13:05	14:44	16:31	18:45	
江 の 河 原	8:21	9:58	11:40	13:07	14:46	16:33	18:47	
四 郎 ケ 原	8:23	10:00	11:42	13:09	14:48	16:35	18:49	
叔 母 河 内	8:24	10:01	11:43	13:10	14:49	16:36	18:50	
南 大 嶺	8:26	10:03	11:45	13:12	14:51	16:38	18:52	
西 渋 倉	8:27	10:04	11:46	13:13	14:52	16:39	18:53	
渋 倉	8:28	10:05	11:47	13:14	14:53	16:40	18:54	
美 祢 中 央	8:30	10:07	11:49	13:16	14:55	16:42	18:56	
美 祢 市 役 所 前	8:31	10:08	11:50	13:17	14:56	16:43	18:57	
美 祢 駅 ②	8:32	10:09	11:51	13:18	14:57	16:44	18:58	

200円運賃区間

ゆめ…ゆめタウン長府経由

準急…下関駅～小月駅の間で停車しないバス停があります。詳しくはサンデン交通へお問い合わせください。

※深土バス停付近は上下線ともにフリー乗降区間です。

サンデン交通の「美祢市役所前」は、駅前通りにあります。  
美祢駅行きのみ停車します。  
(あんもないと号の「美祢市役所前」は国道435号沿いです)



美祢駅～秋芳洞間は、あんもないと号  
(9ページ～15ページ)をご利用ください。

200円運賃区間

下関駅 方面	毎 日							
		ゆめ	ゆめ		ゆめ			ゆめ
美 祢 駅 ②	6:35	7:46	9:28	11:23	12:35	14:48	16:23	17:30
美 祢 中 央	6:37	7:48	9:30	11:25	12:37	14:50	16:25	17:32
渋 倉	6:39	7:50	9:32	11:27	12:39	14:52	16:27	17:34
西 渋 倉	6:40	7:51	9:33	11:28	12:40	14:53	16:28	17:35
南 大 嶺	6:41	7:52	9:34	11:29	12:41	14:54	16:29	17:36
叔 母 河 内	6:43	7:54	9:36	11:31	12:43	14:56	16:31	17:38
四 郎 ケ 原	6:44	7:55	9:37	11:32	12:44	14:57	16:32	17:39
江 の 河 原	6:46	7:57	9:39	11:34	12:46	14:59	16:34	17:41
川 東	6:48	7:59	9:41	11:36	12:48	15:01	16:36	17:43
岩 河 内	6:50	8:01	9:43	11:38	12:50	15:03	16:38	17:45
熊 の 倉	6:51	8:02	9:44	11:39	12:51	15:04	16:39	17:46
厚 保 駅	6:52	8:03	9:45	11:40	12:52	15:05	16:40	17:47
三 澤 医 院 前	6:53	8:04	9:46	11:41	12:53	15:06	16:41	17:48
厚 保 本 郷	6:54	8:05	9:47	11:42	12:54	15:07	16:42	17:49
大 門	6:55	8:06	9:48	11:43	12:55	15:08	16:43	17:50
原	6:56	8:07	9:49	11:44	12:56	15:09	16:44	17:51
深土（フリー乗降）	6:58	8:09	9:51	11:46	12:58	15:11	16:46	17:53
ニュージーランド村	6:59	8:10	9:52	11:47	12:59	15:12	16:47	17:54
湯 谷	7:01	8:12	9:54	11:49	13:01	15:14	16:49	17:56
小 月 駅	7:23	8:34	10:16	12:11	13:23	15:36	17:11	18:20
長 府 駅 前	7:38	8:55	10:37	12:26	13:44	15:51	17:26	18:41
城 下 町 長 府	7:44	9:01	10:43	12:32	13:50	15:57	17:32	18:47
唐 戸	8:00	9:17	10:59	12:48	14:06	16:13	17:48	19:03
下 関 駅	8:10	9:27	11:09	12:58	14:16	16:23	17:58	19:13

サンデン交通のバス車内で『nimoca（ニモカ）』をはじめ『ICOCA（イコカ）』など全国相互利用の交通系ICカードがご利用いただけます。

70歳以上の市民は『福祉優待バス乗車証（1乗車100円）』がご利用いただけます。



# ブルーライン交通◆豊田町西市～美祢駅～来福台線

2024.4.1 改正

美祢駅方面	毎 日									
豊田町西市	6:40	7:50	8:34	9:48	11:06	13:20	14:40	15:50	17:24	18:00
西市中央	6:41	7:51	8:35	9:49	11:07	13:21	14:41	15:51	17:25	18:01
長正司	6:42	7:52	8:36	9:50	11:08	13:22	14:42	15:52	17:26	18:02
檜原	6:43	7:53	8:37	9:51	11:09	13:23	14:43	15:53	17:27	18:03
中畑	6:45	7:55	8:39	9:53	11:11	13:25	14:45	15:55	17:29	18:05
豊田前	6:50	8:00	8:44	9:58	11:16	13:30	14:50	16:00	17:34	18:10
岡の台	6:51	8:01	8:45	9:59	11:17	13:31	14:51	16:01	17:35	18:11
御注連	6:53	8:03	8:47	10:01	11:19	13:33	14:53	16:03	17:37	18:13
下三ツ杉	6:54	8:04	8:48	10:02	11:20	13:34	14:54	16:04	17:38	18:14
三ツ杉	6:55	8:05	8:49	10:03	11:21	13:35	14:55	16:05	17:39	18:15
桃木	6:57	8:07	8:51	10:05	11:23	13:37	14:57	16:07	17:41	18:17
奥畑	6:59	8:09	8:53	10:07	11:25	13:39	14:59	16:09	17:43	18:19
平原	↓	↓	8:55	10:09	11:27	↓	↓	↓	↓	↓
平原坂	↓	↓	8:56	10:10	11:28	↓	↓	↓	↓	↓
大嶺	↓	↓	8:57	10:11	11:29	↓	↓	↓	↓	↓
上相行	↓	↓	8:57	10:11	11:29	↓	↓	↓	↓	↓
相行	↓	↓	8:58	10:12	11:30	↓	↓	↓	↓	↓
滝口	↓	↓	8:58	10:12	11:30	↓	↓	↓	↓	↓
日永	7:02	8:12	9:00	10:14	11:32	13:42	15:02	16:12	17:46	18:22
渋倉口	7:03	8:13	9:01	10:15	11:33	13:43	15:03	16:13	17:47	18:23
大嶺中学校	7:04	8:14	9:02	10:16	11:34	13:44	15:04	16:14	17:48	18:24
美祢中央	7:06	8:16	9:04	10:18	11:36	13:46	15:06	16:16	17:50	18:26
美祢市役所前	7:07	8:17	9:05	10:19	11:37	13:47	15:07	16:17	17:51	18:27
美祢駅②	7:08	8:18	9:06	10:20	11:38	13:48	15:08	16:18	17:52	18:28
美祢市役所前	7:09	8:19	9:07	10:21	11:39	13:49	15:09	16:19	17:53	18:29
美祢警察署前	7:10	8:20	9:08	10:22	11:40	13:50	15:10	16:20	17:54	18:30
長ヶ坪	7:11	8:21	9:09	10:23	11:41	13:51	15:11	16:21	17:55	18:31
美祢青嶺高校	7:13	8:23	↓	↓	↓	↓	↓	16:23	17:57	18:33
美祢青嶺高校前	7:14	8:24	9:11	10:25	11:43	13:53	15:13	16:24	17:58	18:34
曾根入口	7:14	8:24	9:11	10:25	11:43	13:53	15:13	16:24	17:58	18:34
工業団地	↓	8:28	9:15	10:29	11:47	13:57	↓	↓	↓	↓
美祢市立病院	↓	8:30	9:17	10:31	11:49	13:59	↓	↓	↓	↓
工業団地	↓	8:34	9:21	10:35	11:53	14:03	↓	↓	↓	↓
来福台入口	7:18	8:35	9:22	10:36	11:54	14:04	15:17	16:28	18:02	18:38
来福台	7:19	8:36	9:23	10:37	11:55	14:05	15:18	16:29	18:03	18:39

200円運賃区間

ブルーライン交通の「美祢市役所前」は、駅前通りと国道435号沿いの2か所にバス停があります。  
令和6年4月から国道316号線沿いも運行するようになりました。



ブルーライン交通の時刻表や運賃表はホームページでご覧いただけます。

## 豊田町西市方面

## 毎 日

来 福 台	7:33	8:37	9:39	10:57	11:57	14:07	15:37	16:32	18:04	18:43
来 福 台 入 口	7:34	8:38	9:40	10:58	11:58	14:08	15:38	16:33	18:05	18:44
工 業 団 地	↓	8:39	9:41	10:59	11:59	14:09	15:39	16:34	↓	↓
美 祿 市 立 病 院	↓	8:41	9:43	11:01	12:01	14:11	15:41	16:36	↓	↓
工 業 団 地	↓	8:45	9:47	11:05	12:05	14:15	15:45	16:40	↓	↓
曾 根 入 口	7:38	8:49	9:51	11:09	12:09	14:19	15:49	16:44	18:09	18:48
美 祿 青 嶺 高 校 前	7:38	8:49	9:51	11:09	12:09	14:19	15:49	16:44	18:09	18:48
美 祿 青 嶺 高 校	7:39	↓	↓	11:10	12:10	↓	15:50	16:45	18:10	18:49
長 ケ 坪	7:41	8:51	9:53	11:12	12:12	14:21	15:52	16:47	18:12	18:51
美 祿 警 察 署 前	7:42	8:52	9:54	11:13	12:13	14:22	15:53	16:48	18:13	18:52
美 祿 市 役 所 前	7:43	8:53	9:55	11:14	12:14	14:23	15:54	16:49	18:14	18:53
美 祿 駅 ②	7:44	8:54	9:56	11:15	12:15	14:24	15:55	16:50	18:15	18:54
美 祿 中 央	7:46	8:56	9:58	11:17	12:17	14:26	15:57	16:52	18:17	18:56
大 嶺 中 学 校	7:48	8:58	10:00	11:19	12:19	14:28	15:59	16:54	18:19	18:58
渋 倉 口	7:49	8:59	10:01	11:20	12:20	14:29	16:00	16:55	18:20	18:59
日 永	7:50	9:00	10:02	11:21	12:21	14:30	16:01	16:56	18:21	19:00
滝 口	↓	↓	↓	↓	12:23	14:32	↓	16:58	↓	↓
相 行	↓	↓	↓	↓	12:23	14:32	↓	16:58	↓	↓
上 相 行	↓	↓	↓	↓	12:24	14:33	↓	16:59	↓	↓
大 嶺	↓	↓	↓	↓	12:24	14:33	↓	16:59	↓	↓
平 原 坂	↓	↓	↓	↓	12:25	14:34	↓	17:00	↓	↓
平 原	↓	↓	↓	↓	12:26	14:35	↓	17:01	↓	↓
奥 畑	7:53	9:03	10:05	11:24	12:28	14:37	16:04	17:03	18:24	19:03
桃 木	7:55	9:05	10:07	11:26	12:30	14:39	16:06	17:05	18:26	19:05
三 ツ 杉	7:57	9:07	10:09	11:28	12:32	14:41	16:08	17:07	18:28	19:07
下 三 ツ 杉	7:58	9:08	10:10	11:29	12:33	14:42	16:09	17:08	18:29	19:08
御 注 連	7:59	9:09	10:11	11:30	12:34	14:43	16:10	17:09	18:30	19:09
岡 の 台	8:01	9:11	10:13	11:32	12:36	14:45	16:12	17:11	18:32	19:11
豊 田 前	8:02	9:12	10:14	11:33	12:37	14:46	16:13	17:12	18:33	19:12
中 畑	8:07	9:17	10:19	11:38	12:42	14:51	16:18	17:17	18:38	19:17
檜 原	8:09	9:19	10:21	11:40	12:44	14:53	16:20	17:19	18:40	19:19
長 正 司	8:10	9:20	10:22	11:41	12:45	14:54	16:21	17:20	18:41	19:20
西 市 中 央	8:11	9:21	10:23	11:42	12:46	14:55	16:22	17:21	18:42	19:21
豊 田 町 西 市	8:12	9:22	10:24	11:43	12:47	14:56	16:23	17:22	18:43	19:22

200円運賃区間

70歳以上の市民は『福祉優待バス乗車証  
(1乗車100円)』がご利用いただけます。



タッチ決済でバス運賃のお支払いができます。  
クレジットカードのほか、電子マネーや  
QR・バーコード決済がご利用いただけます。  
※交通系ICカードは利用できません。

# JRバス中国◆秋吉～山口駅線

2026.3.14 改正

200円運賃区間

山口駅方面		平日（月～金）						土日祝及び 12/29～1/3				
秋吉	徳	6:35	6:55	10:40	14:20	16:15	18:00	6:55	14:20	16:15	18:00	
随徳	徳	6:37	6:57	10:42	14:22	16:17	18:02	6:57	14:22	16:17	18:02	
秋芳	洞	6:39	6:59	10:44	14:24	16:19	18:04	6:59	14:24	16:19	18:04	
秋吉小学校前		6:42	7:02	10:47	14:27	16:22	18:07	7:02	14:27	16:22	18:07	
下八重	重	6:43	7:03	10:48	14:28	16:23	18:08	7:03	14:28	16:23	18:08	
上八重	重	6:44	7:04	10:49	14:29	16:24	18:09	7:04	14:29	16:24	18:09	
八重ヶ原	ヶ原	6:45	7:05	10:50	14:30	16:25	18:10	7:05	14:30	16:25	18:10	
平ヶ谷	ヶ谷	6:46	7:06	10:51	14:31	16:26	18:11	7:06	14:31	16:26	18:11	
美東病院		↓	↓	10:54	14:34	16:29	↓	↓	↓	↓	↓	
紅葉橋	橋	6:48	7:08	10:55	14:35	16:30	18:13	7:08	14:33	16:28	18:13	
大田中央		6:49	7:09	10:56	14:36	16:31	18:14	7:09	14:34	16:29	18:14	
温湯	湯	6:51	7:11	10:58	14:38	16:33	18:16	7:11	14:36	16:31	18:16	
長門高山		6:53	7:13	11:00	14:40	16:35	18:18	7:13	14:38	16:33	18:18	
綾木	木	6:54	7:14	11:01	14:41	16:36	18:19	7:14	14:39	16:34	18:19	
四ノ瀬	瀬	6:57	7:17	11:04	14:44	16:39	18:22	7:17	14:42	16:37	18:22	
薬王寺	寺	6:59	7:19	11:06	14:46	16:41	18:24	7:19	14:44	16:39	18:24	
景平	平	7:00	7:20	11:07	14:47	16:42	18:25	7:20	14:45	16:40	18:25	
下大石	石	7:01	7:21	11:08	14:48	16:43	18:26	7:21	14:46	16:41	18:26	
長門大石	石	7:02	7:22	11:09	14:49	16:44	18:27	7:22	14:47	16:42	18:27	
湯田温泉通		7:22	7:42	11:29	15:09	17:04	18:47	7:39	15:07	17:02	18:47	
山口県庁前		7:34	7:54	11:38	15:18	17:13	18:56	7:49	15:16	17:11	18:56	
山口駅		7:40	8:00	11:44	15:24	17:19	19:02	7:55	15:22	17:17	19:02	

運行状況などは、  
JRバス中国の  
ホームページを  
ご覧ください。



70歳以上の市民  
は『福祉優待バス  
乗車証(1乗車  
100円)』がご利用  
いただけます。

200円運賃区間

秋吉方面		平日（月～金）						土日祝及び 12/29～1/3				
山口駅		8:30	10:00	13:00	16:30	17:25	19:00	8:30	13:00	15:25	17:25	
山口県庁前		8:36	10:06	13:06	16:36	17:31	19:06	8:36	13:06	15:31	17:31	
湯田温泉通		8:48	10:18	13:18	16:48	17:43	19:18	8:48	13:18	15:43	17:43	
長門大石		9:07	10:37	13:37	17:07	18:02	19:37	9:07	13:37	16:02	18:02	
下大石		9:08	10:38	13:38	17:08	18:03	19:38	9:08	13:38	16:03	18:03	
景平		9:09	10:39	13:39	17:09	18:04	19:39	9:09	13:39	16:04	18:04	
薬王寺		9:10	10:40	13:40	17:10	18:05	19:40	9:10	13:40	16:05	18:05	
四ノ瀬		9:12	10:42	13:42	17:12	18:07	19:42	9:12	13:42	16:07	18:07	
綾木		9:15	10:45	13:45	17:15	18:10	19:45	9:15	13:45	16:10	18:10	
長門高山		9:16	10:46	13:46	17:16	18:11	19:46	9:16	13:46	16:11	18:11	
温湯		9:18	10:48	13:48	17:18	18:13	19:48	9:18	13:48	16:13	18:13	
大田中央		9:20	10:50	13:50	17:20	18:15	19:50	9:20	13:50	16:15	18:15	
紅葉橋		9:21	10:51	13:51	17:21	18:16	19:51	9:21	13:51	16:16	18:16	
美東病院		9:22	10:52	13:52	↓	↓	↓	↓	↓	↓	↓	
平ヶ谷		9:25	10:55	13:55	17:23	18:18	19:53	9:23	13:53	16:18	18:18	
八重ヶ原		9:26	10:56	13:56	17:24	18:19	19:54	9:24	13:54	16:19	18:19	
上八重		9:27	10:57	13:57	17:25	18:20	19:55	9:25	13:55	16:20	18:20	
下八重		9:28	10:58	13:58	17:26	18:21	19:56	9:26	13:56	16:21	18:21	
秋吉小学校前		9:29	10:59	13:59	17:27	18:22	19:57	9:27	13:57	16:22	18:22	
秋芳	洞	9:32	11:02	14:02	17:30	18:25	20:00	9:30	14:00	16:25	18:25	
随徳	徳	9:34	11:04	14:04	17:32	18:27	20:02	9:32	14:02	16:27	18:27	
秋吉	吉	9:36	11:06	14:06	17:34	18:29	20:04	9:34	14:04	16:29	18:29	

あんもないと号に  
乗り継ぐ方へ、秋吉  
バス停で乗継券を  
発行します。  
(詳しくは9ページ  
参照)

# JRバス中国◆秋芳洞循環線

2026.3.14 改正

循環線	土日祝及び7/20～8/31は毎日運行、 12/31～1/3は運休				
秋 芳 洞	11:30	12:30	13:30	14:30	15:30
黒 谷 口	11:35	12:35	13:35	14:35	15:35
秋 吉 台	11:39	12:39	13:39	14:39	15:39
秋 芳 洞	11:45	12:45	13:45	14:45	15:45



## JRバス中国の路線ではICOCAが利用できます!!

### ご利用可能なICカード



### 購入方法

ICOCAは次の場所にて購入いただけます。

- 窓口での購入  
当社 ICOCA 取扱窓口では、ICOCA、バス ICOCA 定期券、こども ICOCA、こどもバス ICOCA 定期券の発行が可能です。お客様がお持ちの SMART ICOCA、SMART ICOCA 定期券にバス定期券機能を付けることも可能です。  
※新規ご購入の際にはデポジット（預かり金）として 500 円を申し受けます。  
※バス ICOCA 定期券は通用開始日の 14 日前から購入いただけます。申込用紙に必要事項を記入し、当社 ICOCA 取扱窓口へお越しください。通学定期券をご購入の場合は学校長の証明が必要です。

### ご利用方法

乗車時と降車時にタッチするだけ。とても簡単!!



乗車時は、乗車口付近に設置している青色のICカードリーダーにタッチして乗車してください。  
降車時は、運賃箱に設置している黄色のICカードリーダーをタッチして降車してください。  
乗車区間の運賃を自動的に精算することができます。

- バス車内での購入  
当社の山口県内を運行する路線バス車内では、ICOCA（大人用無記名式）のみ販売しております。

### チャージ方法

- バス車内では
  - 乗務員にチャージ金額をお申し付けください。
  - IC カードリーダーに ICOCA をおいてください。
  - 1000 円札 1 枚ずつ機械に入れてください。
  - チャージ完了です！（カードは音声案内終了後にお取り下さい。）
- 当社窓口、その他  
当社 ICOCA 取扱窓口の他、コンビニや JR 西日本の ICOCA エリアの券売機等でも可能です。

(交通系ICカードに関するお問い合わせ)

JRバス中国お客様センター 0570-010-666

# 防長交通◆東萩駅～大田中央～新山口駅線

※…日祝及び12/29～1/3 運休

新山口駅 方面	毎 日 (一部運休あり)								
		※							※
東萩駅前	6:10	7:15	8:55	10:48	12:20	13:40	15:50	17:25	18:50
新川	6:12	7:17	8:57	10:50	12:22	13:42	15:52	17:27	18:52
吉田町角	6:14	7:19	8:59	10:52	12:24	13:44	15:54	17:29	18:54
東田町	6:15	7:20	9:00	10:53	12:25	13:45	15:55	17:30	18:55
萩バスセンター	6:16	7:23	9:03	10:56	12:28	13:48	15:58	17:33	18:58
明木市	6:35	7:42	9:22	11:15	12:47	14:07	16:17	17:52	19:17
雲雀峠	6:46	7:53	9:33	11:26	12:58	14:18	16:28	18:03	19:28
二反田	6:48	7:55	9:35	11:28	13:00	14:20	16:30	18:05	19:30
一ツ橋	6:49	7:56	9:36	11:29	13:01	14:21	16:31	18:06	19:31
北河内入口	6:50	7:57	9:37	11:30	13:02	14:22	16:32	18:07	19:32
銭屋	6:51	7:58	9:38	11:31	13:03	14:23	16:33	18:08	19:33
小倉	6:52	7:59	9:39	11:32	13:04	14:24	16:34	18:09	19:34
絵堂上	6:54	8:01	9:41	11:34	13:06	14:26	16:36	18:11	19:36
絵堂下	6:54	8:01	9:41	11:34	13:06	14:26	16:36	18:11	19:36
下山	6:56	8:03	9:43	11:36	13:08	14:28	16:38	18:13	19:38
岩波	6:57	8:04	9:44	11:37	13:09	14:29	16:39	18:14	19:39
桂坂	6:58	8:05	9:45	11:38	13:10	14:30	16:40	18:15	19:40
上大木津	6:59	8:06	9:46	11:39	13:11	14:31	16:41	18:16	19:41
大木津	7:00	8:07	9:47	11:40	13:12	14:32	16:42	18:17	19:42
川上入口	7:01	8:08	9:48	11:41	13:13	14:33	16:43	18:18	19:43
長登銅山入口	7:02	8:09	9:49	11:42	13:14	14:34	16:44	18:19	19:44
鳶の巣	7:03	8:10	9:50	11:43	13:15	14:35	16:45	18:20	19:45
友永橋	7:03	8:10	9:50	11:43	13:15	14:35	16:45	18:20	19:45
大田新町	7:04	8:11	9:51	11:44	13:16	14:36	16:46	18:21	19:46
大田中央	7:05	8:14	9:54	11:47	13:19	14:39	16:49	18:24	19:47
温湯	7:07	8:16	9:56	11:49	13:21	14:41	16:51	18:26	19:49
高山	7:09	8:18	9:58	11:51	13:23	14:43	16:53	18:28	19:51
綾木	7:10	8:19	9:59	11:52	13:24	14:44	16:54	18:29	19:52
古曾	7:11	8:20	10:00	11:53	13:25	14:45	16:55	18:30	19:53
柿木原	7:11	8:20	10:00	11:53	13:25	14:45	16:55	18:30	19:53
切畑	7:13	8:22	10:02	11:55	13:27	14:47	16:57	18:32	19:55
長田	7:14	8:23	10:03	11:56	13:28	14:48	16:58	18:33	19:56
和田橋	7:15	8:24	10:04	11:57	13:29	14:49	16:59	18:34	19:57
法名	7:16	8:25	10:05	11:58	13:30	14:50	17:00	18:35	19:58
定住センター前	7:17	8:26	10:06	11:59	13:31	14:51	17:01	18:36	19:59
湯の口	7:18	8:27	10:07	12:00	13:32	14:52	17:02	18:37	20:00
神崎	7:19	8:28	10:08	12:01	13:33	14:53	17:03	18:38	20:01
二本木	7:20	8:29	10:09	12:02	13:34	14:54	17:04	18:39	20:02
山口県鴻城高校前	7:31	8:40	10:20	12:13	13:45	15:05	17:15	18:50	20:13
小郡第一病院前	7:33	8:42	10:22	12:15	13:47	15:07	17:17	18:52	20:15
新山口駅	7:38	8:47	10:27	12:20	13:52	15:12	17:22	18:57	20:20

東萩駅 方面		
新山口駅	6:25	8:10
小郡第一病院前	6:28	8:13
山口県鴻城高校前	6:30	8:15
二本木	6:41	8:26
神崎	6:42	8:27
湯の口	6:43	8:28
定住センター前	6:44	8:29
法名	6:45	8:30
和田橋	6:46	8:31
長田	6:47	8:32
切畑	6:48	8:33
柿木原	6:50	8:35
古曾	6:50	8:35
綾木	6:51	8:36
高山	6:52	8:37
温湯	6:54	8:39
大田中央	6:57	8:42
大田新町	6:58	8:43
友永橋	6:58	8:43
鳶の巣	6:59	8:44
長登銅山入口	7:00	8:45
川上入口	7:01	8:46
大木津	7:02	8:47
上大木津	7:03	8:48
桂坂	7:04	8:49
岩波	7:05	8:50
下山	7:06	8:51
絵堂下	7:08	8:53
小倉	7:10	8:55
銭屋	7:11	8:56
北河内入口	7:12	8:57
一ツ橋	7:13	8:58
二反田	7:14	8:59
雲雀峠	7:16	9:01
明木市	7:27	9:12
萩バスセンター	7:47	9:32
東田町	7:48	9:33
吉田町角	7:49	9:34
新川	7:51	9:36
東萩駅前	7:53	9:38

# 防長交通◆秋芳洞～東萩駅線（急行）

2024.4.1 改正

2024.4.1 改正

毎 日（一部運休あり）						
※				※		
10:27	11:55	13:57	15:27	16:55	17:42	19:27
10:30	11:58	14:00	15:30	16:58	17:45	19:30
10:32	12:00	14:02	15:32	17:00	17:47	19:32
10:43	12:11	14:13	15:43	17:11	17:58	19:43
10:44	12:12	14:14	15:44	17:12	17:59	19:44
10:45	12:13	14:15	15:45	17:13	18:00	19:45
10:46	12:14	14:16	15:46	17:14	18:01	19:46
10:47	12:15	14:17	15:47	17:15	18:02	19:47
10:48	12:16	14:18	15:48	17:16	18:03	19:48
10:49	12:17	14:19	15:49	17:17	18:04	19:49
10:50	12:18	14:20	15:50	17:18	18:05	19:50
10:52	12:20	14:22	15:52	17:20	18:07	19:52
10:52	12:20	14:22	15:52	17:20	18:07	19:52
10:53	12:21	14:23	15:53	17:21	18:08	19:53
10:54	12:22	14:24	15:54	17:22	18:09	19:54
10:56	12:24	14:26	15:56	17:24	18:11	19:56
10:59	12:27	14:29	15:59	17:27	18:14	19:59
11:00	12:28	14:30	16:00	17:28	18:15	20:00
11:00	12:28	14:30	16:00	17:28	18:15	20:00
11:01	12:29	14:31	16:01	17:29	18:16	20:01
11:02	12:30	14:32	16:02	17:30	18:17	20:02
11:03	12:31	14:33	16:03	17:31	18:18	20:03
11:04	12:32	14:34	16:04	17:32	18:19	20:04
11:05	12:33	14:35	16:05	17:33	18:20	20:05
11:06	12:34	14:36	16:06	17:34	18:21	20:06
11:07	12:35	14:37	16:07	17:35	18:22	20:07
11:08	12:36	14:38	16:08	17:36	18:23	20:08
11:10	12:38	14:40	16:10	17:38	18:25	20:10
11:12	12:40	14:42	16:12	17:40	18:27	20:12
11:13	12:41	14:43	16:13	17:41	18:28	20:13
11:14	12:42	14:44	16:14	17:42	18:29	20:14
11:15	12:43	14:45	16:15	17:43	18:30	20:15
11:16	12:44	14:46	16:16	17:44	18:31	20:16
11:18	12:46	14:48	16:18	17:46	18:33	20:18
11:29	12:57	14:59	16:29	17:57	18:44	20:29
11:49	13:17	15:19	16:49	18:17	19:04	20:49
11:50	13:18	15:20	16:50	18:18	19:05	20:50
11:51	13:19	15:21	16:51	18:19	19:06	20:51
11:53	13:21	15:23	16:53	18:21	19:08	20:53
11:55	13:23	15:25	16:55	18:23	19:10	20:55

東萩駅方面	毎 日	
	急行	急行
秋 芳 洞	11:50	15:00
秋 吉 台	11:56	15:06
大 正 洞	12:11	15:21
サファリランド前	12:15	15:25
絵 堂 上	12:19	15:29
一 ツ 橋	12:23	15:33
角 力 場	12:31	15:41
明 木 市	12:35	15:45
長門峡北入口	12:40	15:50
萩バスセンター	12:53	16:03
東 萩 駅 前	12:58	16:08

秋芳洞方面	毎 日	
	急行	急行
東 萩 駅 前	9:55	13:15
萩バスセンター	10:02	13:22
長門峡北入口	10:15	13:35
明 木 市	10:20	13:40
角 力 場	10:24	13:44
一 ツ 橋	10:32	13:52
絵 堂 上	10:36	13:56
サファリランド前	10:40	14:00
大 正 洞	10:44	14:04
秋 吉 台	10:59	14:19
秋 芳 洞	11:05	14:25

防長交通では、全ての車両で交通系 IC カードを使ったバス運賃のお支払いができます。

バスカードは、2024 年 9 月 30 日を以って、利用を終了しています。

なお、バスカードの払戻は、以下のとおりです。

払戻終了日：2029 年 3 月 31 日  
(無手数料で払戻し)

詳しくは QR コードから防長交通のホームページをご覧ください。



70 歳以上の市民は『福祉優待バス乗車証 (1 乗車 100 円)』がご利用いただけます。

ジオタク

あかまるごう

あんもないと号

ジオバス

サンデン交通

ブルーライン交通

JRバス中国

防長交通

宇部市交通局

JR美祿線  
代行バス

高速バス

# 防長交通◆秋芳洞～新山口駅線

◆…土日祝及び12/29～1/3 運休 ☆…12/29～1/3 運休

2026.4.1 改正

運賃区間  
200円

新山口駅方面			毎 日 (一部運休あり)								
			◆								☆
秋 芳 洞	6:40	8:22	9:40	11:00	12:00	14:05	15:10	16:10	17:35		
随 徳	6:42	8:24	9:42	11:02	12:02	14:07	15:12	16:12	17:37		
秋 吉	6:44	8:26	9:44	11:04	12:04	14:09	15:14	16:14	17:39		
秋芳まちづくりセンター前	6:45	8:27	9:45	11:05	12:05	14:10	15:15	16:15	17:40		
秋吉郵便局前	6:46	8:28	9:46	11:06	12:06	14:11	15:16	16:16	17:41		
福 王 田	6:47	8:29	9:47	11:07	12:07	14:12	15:17	16:17	17:42		
片 山	6:48	8:30	9:48	11:08	12:08	14:13	15:18	16:18	17:43		
御 坊	6:51	8:33	9:51	11:11	12:11	14:16	15:21	16:21	17:46		
長 谷	6:52	8:34	9:52	11:12	12:12	14:17	15:22	16:22	17:47		
上 十 文 字	6:52	8:34	9:52	11:12	12:12	14:17	15:22	16:22	17:47		
下 十 文 字	6:53	8:35	9:53	11:13	12:13	14:18	15:23	16:23	17:48		
岩 崎	6:54	8:36	9:54	11:14	12:14	14:19	15:24	16:24	17:49		
真 名 市	6:55	8:37	9:55	11:15	12:15	14:20	15:25	16:25	17:50		
湯の口温泉前	6:56	8:38	9:56	11:16	12:16	14:21	15:26	16:26	17:51		
湯 の 口 B	6:57	8:39	9:57	11:17	12:17	14:22	15:27	16:27	17:52		
湯 の 口	6:57	8:39	9:57	11:17	12:17	14:22	15:27	16:27	17:52		
神 崎	6:58	8:40	9:58	11:18	12:18	14:23	15:28	16:28	17:53		
二 本 木	6:59	8:41	9:59	11:19	12:19	14:24	15:29	16:29	17:54		
山口県鴻城高校前	7:10	8:52	10:10	11:30	12:30	14:35	15:40	16:40	18:05		
小郡第一病院前	7:12	8:54	10:12	11:32	12:32	14:37	15:42	16:42	18:07		
新 山 口 駅	7:17	8:59	10:17	11:37	12:37	14:42	15:47	16:47	18:12		

バスがあと何分で来るのかが分かるバスロケ (BUSit) を是非、ご利用ください。

スマホ等から「バスイット」で検索!  
<https://busit.jp/>



## 秋芳洞方面

毎 日 (一部運休あり)

	◆								☆
	新 山 口 駅	7:35	10:05	11:00	12:05	13:00	15:05	16:45	17:55
小郡第一病院前	7:38	10:08	11:03	12:08	13:03	15:08	16:48	17:58	19:03
山口県鴻城高校前	7:40	10:10	11:05	12:10	13:05	15:10	16:50	18:00	19:05
二 本 木	7:51	10:21	11:16	12:21	13:16	15:21	17:01	18:11	19:16
神 崎	7:52	10:22	11:17	12:22	13:17	15:22	17:02	18:12	19:17
湯 の 口	7:53	10:23	11:18	12:23	13:18	15:23	17:03	18:13	19:18
湯 の 口 B	7:53	10:23	11:18	12:23	13:18	15:23	17:03	18:13	19:18
湯の口温泉前	7:54	10:24	11:19	12:24	13:19	15:24	17:04	18:14	19:19
真 名 市	7:55	10:25	11:20	12:25	13:20	15:25	17:05	18:15	19:20
岩 崎	7:56	10:26	11:21	12:26	13:21	15:26	17:06	18:16	19:21
下 十 文 字	7:57	10:27	11:22	12:27	13:22	15:27	17:07	18:17	19:22
上 十 文 字	7:57	10:27	11:22	12:27	13:22	15:27	17:07	18:17	19:22
長 谷	7:58	10:28	11:23	12:28	13:23	15:28	17:08	18:18	19:23
御 坊	7:59	10:29	11:24	12:29	13:24	15:29	17:09	18:19	19:24
片 山	8:02	10:32	11:27	12:32	13:27	15:32	17:12	18:22	19:27
福 王 田	8:03	10:33	11:28	12:33	13:28	15:33	17:13	18:23	19:28
秋吉郵便局前	8:04	10:34	11:29	12:34	13:29	15:34	17:14	18:24	19:29
秋芳まちづくりセンター前	8:05	10:35	11:30	12:35	13:30	15:35	17:15	18:25	19:30
秋 吉	8:06	10:36	11:31	12:36	13:31	15:36	17:16	18:26	19:31
随 徳	8:08	10:38	11:33	12:38	13:33	15:38	17:18	18:28	19:33
秋 芳 洞	8:10	10:40	11:35	12:40	13:35	15:40	17:20	18:30	19:35

運賃区間  
200円

運行情報や美祢市外の時刻は、防長交通のホームページでもご覧になれます。

あんもないと号に乗り継ぐ方には、秋吉・秋芳洞バス停で乗継券を発行します。(詳しくは9ページ参照)

# 宇部市交通局◆十文字～宇部新川駅線

8/15～8/16 と 12/30～12/31 は日祝ダイヤ、1/1～1/3 は正月ダイヤで運行します。

2026.4.1 改正

宇部新川駅方面	平日（月～金）				土日祝			
十文字	7:07	8:21	15:09	18:40	7:07	8:21	15:09	18:40
上小野	7:14	8:28	15:16	18:47	7:14	8:28	15:16	18:47
上小野臨時	7:14	8:28	15:16	18:47	7:14	8:28	15:16	18:47
湯屋前	7:15	8:29	15:17	18:48	7:15	8:29	15:17	18:48
西下小野	7:16	8:30	15:18	18:49	7:16	8:30	15:18	18:49
下小野	7:18	8:32	15:20	18:51	7:18	8:32	15:20	18:51
車地	7:30	8:44	15:32	19:03	7:30	8:44	15:32	19:03
木田	7:34	8:48	15:35	19:06	7:33	8:47	15:35	19:06
善和	7:44	8:58	15:44	19:14	7:42	8:56	15:44	19:14
瀬戸原	7:45	8:59	15:45	19:15	7:43	8:57	15:45	19:15
高嶺病院前	7:46	9:00	15:46	19:16	7:44	8:58	15:46	19:16
企業団地入口	7:47	9:01	15:47	19:17	7:45	8:59	15:47	19:17
白石	7:48	9:02	15:48	19:18	7:46	9:00	15:48	19:18
梶返入口	8:02	9:14	16:00	19:29	7:59	9:12	16:00	19:29
神原公園	8:03	9:15	16:01	19:30	8:00	9:13	16:01	19:30
宇部警察署前	8:05	9:17	16:03	19:31	8:02	9:15	16:03	19:31
常盤町二丁目	8:07	9:19	16:05	19:33	8:04	9:17	16:05	19:33
常盤町一丁目	8:08	9:20	16:06	19:34	8:05	9:18	16:06	19:34
市役所前	8:09	9:21	16:07	19:35	8:06	9:19	16:07	19:35
宇部中央	8:10	9:22	16:08	19:36	8:07	9:20	16:08	19:36
宇部新川駅	8:17	9:27	16:13	19:41	8:12	9:25	16:13	19:41

十文字方面	平日（月～金）				土日祝			土のみ
宇部新川駅	7:05	13:30	17:22	18:55	7:05	13:30	17:22	18:55
宇部中央	7:07	13:32	17:24	18:57	7:07	13:32	17:24	18:57
市役所前	7:08	13:33	17:25	18:58	7:08	13:33	17:25	18:58
常盤町一丁目	7:09	13:34	17:26	18:59	7:09	13:34	17:26	18:59
常盤町二丁目	7:11	13:36	17:28	19:01	7:11	13:36	17:28	19:01
宇部警察署前	7:12	13:37	17:29	19:02	7:12	13:37	17:29	19:02
神原公園	7:13	13:38	17:30	19:03	7:13	13:38	17:30	19:03
梶返入口	7:14	13:39	17:31	19:04	7:14	13:39	17:31	19:04
白石	7:27	13:52	17:44	19:17	7:27	13:52	17:44	19:17
企業団地入口	7:29	13:54	17:46	19:19	7:28	13:53	17:45	19:18
高嶺病院前	7:31	13:55	17:47	19:20	7:29	13:54	17:46	19:19
瀬戸原	7:32	13:56	17:48	19:21	7:30	13:55	17:47	19:20
善和	7:33	13:57	17:49	19:22	7:31	13:56	17:48	19:21
木田	7:45	14:08	18:01	19:32	7:42	14:07	17:59	19:31
車地	7:46	14:09	18:02	19:33	7:43	14:08	18:00	19:32
下小野	7:59	14:22	18:15	19:46	7:56	14:21	18:13	19:45
西下小野	8:00	14:23	18:16	19:47	7:57	14:22	18:14	19:46
湯屋前	8:01	14:24	18:17	19:48	7:58	14:23	18:15	19:47
上小野臨時	8:02	14:25	18:18	19:49	7:59	14:24	18:16	19:48
上小野	8:02	14:25	18:18	19:49	7:59	14:24	18:16	19:48
十文字	8:11	14:34	18:27	19:58	8:08	14:33	18:25	19:57

70歳以上の市民は『福祉優待バス乗車証(1乗車100円)』がご利用いただけます。

宇部市営バスの運行情報は「うべバスナビ」で検索！

その他運行ダイヤに関しては、宇部市交通局にお問い合わせください。



ジオタク

あかまるこ

あんもないと号

ジオバス

サンデン交通

ブルーライン交通

JRバス中国

防長交通

宇部市交通局

JR美祿線  
代行バス

高速バス

# JR 美祢線（代行バス）

2023年6月30日から7月1日にかけて発生した大雨の影響により、美祢線 厚狭駅～長門市駅間でバスによる代行輸送を行っています。

【平日】

2026.4.1 改正

厚狭→長門市				※1									
				快速				快速			快速		
厚	狭	6:17	7:36	8:25	8:36	10:20	12:20	13:50	14:45	16:50	17:30	18:20	20:20
	厚狭警察署前	↓	↓	↓	↓	↓	↓	↓	↓	↓	17:34	↓	↓
	湯ノ峠	↓	↓	↓	↓	↓	↓	↓	↓	↓	↓	↓	↓
	厚保	6:32	7:51	↓	8:51	10:35	12:35	↓	15:00	17:05	↓	18:35	20:35
	四郎ヶ原	6:38	7:57	↓	8:57	10:41	12:41	↓	15:06	17:11	↓	18:41	20:41
	南大嶺	6:44	8:03	↓	9:03	10:47	12:47	↓	15:12	17:17	↓	18:47	20:47
	美祢	6:49	8:10	8:50	9:10	10:54	12:54	14:13	15:19	17:24	17:55	18:54	20:52
	美祢青嶺高校前	6:53	8:14		↓	↓	↓	↓	↓	17:28	↓	↓	↓
	重安	6:59	8:20		9:17	11:01	13:01	↓	15:26	17:34	↓	19:01	20:59
※2	於福	7:07	8:28		9:25	11:09	13:09	14:25	15:34	17:42	18:07	19:09	21:07
※4	渋木	7:18	8:39		9:36	11:20	13:20	↓	15:45	17:53	↓	19:20	21:18
※3	長門湯本温泉	↓	↓		↓	↓	↓	14:40	↓	↓	18:22	↓	↓
	長門湯本	7:25	8:46		9:43	11:27	13:27	↓	15:52	18:00	↓	19:27	21:25
※4	板持	7:30	8:51		9:48	11:32	13:32	↓	15:57	18:05	↓	19:32	21:30
	長門市	7:39	9:00		9:57	11:41	13:41	14:54	16:06	18:14	18:36	19:40	21:37

【平日】

2026.4.1 改正

長門市→厚狭				※1										
				快速	快速				快速			快速		
※4	長門市	5:02	6:15		6:54	8:00	10:00	12:30	15:00	15:55	16:35	18:28	19:20	20:15
	板持	5:07	6:20		6:59	8:05	10:05	12:35	15:05	↓	16:40	18:33	↓	20:20
	長門湯本	5:14	6:27		7:06	8:12	10:12	12:42	15:12	↓	16:47	18:40	↓	20:27
※3	長門湯本温泉	↓	↓		↓	↓	↓	↓	↓	16:06	↓	↓	19:31	↓
※4	渋木	5:22	6:35		7:14	8:20	10:20	12:50	15:20	↓	16:55	18:48	↓	20:35
※2	於福	5:33	6:46		7:25	8:31	10:31	13:01	15:31	16:22	17:06	18:59	19:47	20:46
	重安	5:40	6:53		7:33	8:38	10:38	13:08	15:38	↓	17:13	19:06	↓	20:53
	美祢青嶺高校前	↓	6:56		7:36	↓	↓	↓	↓	↓	17:17	↓	↓	↓
	美祢	5:48	7:01	7:15	7:41	8:47	10:47	13:17	15:49	16:35	17:24	19:15	20:00	21:01
	南大嶺	5:53	7:06	↓	↓	8:52	10:52	13:22	15:54	↓	17:29	19:20	↓	21:06
	四郎ヶ原	5:59	7:12	↓	↓	8:58	10:58	13:28	16:00	↓	17:35	19:26	↓	21:12
	厚保	6:05	7:19	↓	↓	9:04	11:04	13:34	16:06	↓	17:41	19:32	↓	21:18
	湯ノ峠	↓	↓	↓	↓	↓	↓	↓	↓	↓	↓	↓	↓	↓
	厚狭警察署前	↓	↓	7:36	8:02	↓	↓	↓	↓	↓	↓	↓	↓	↓
	厚狭	6:21	7:37	7:41	8:07	9:21	11:21	13:51	16:25	17:00	18:00	19:49	20:24	21:34

JR 美祢線代行バスは、乗ろうよ！美祢線 WEB サイトも御覧ください。  
<https://www.jrminesen.com/>



【土日祝】

2026.4.1 改正

厚狭→長門市					快速				快速			
厚	狭	6:23	7:53	8:40	9:40	10:20	12:20	14:45	15:45	16:50	18:20	20:20
	厚狭警察署前	↓	↓	↓	↓	↓	↓	↓	↓	↓	↓	↓
	湯ノ峠	↓	↓	↓	↓	↓	↓	↓	↓	↓	↓	↓
	厚保	6:38	8:08	8:55	↓	10:35	12:35	15:00	↓	17:05	18:35	20:35
	四郎ヶ原	6:43	8:13	9:00	↓	10:41	12:41	15:06	↓	17:11	18:41	20:41
	南大嶺	6:49	8:19	9:06	↓	10:47	12:47	15:12	↓	17:17	18:47	20:47
	美祢	6:55	8:26	9:13	10:03	10:54	12:54	15:19	16:08	17:24	18:54	20:52
	美祢青嶺高校前	↓	↓	↓	↓	↓	↓	↓	↓	↓	↓	↓
	重安	7:01	8:33	9:20	↓	11:01	13:01	15:26	↓	17:34	19:01	20:59
※2	於福	7:09	8:41	9:28	10:15	11:09	13:09	15:34	16:20	17:42	19:09	21:07
※4	渋木	7:19	8:52	9:39	↓	11:20	13:20	15:45	↓	17:53	19:20	21:18
※3	長門湯本温泉	↓	↓	↓	10:30	↓	↓	↓	16:35	↓	↓	↓
	長門湯本	7:25	8:59	9:46	↓	11:27	13:27	15:52	↓	18:00	19:27	21:25
※4	板持	7:30	9:04	9:51	↓	11:32	13:32	15:57	↓	18:05	19:32	21:30
	長門市	7:39	9:13	10:00	10:45	11:41	13:41	16:06	16:50	18:14	19:40	21:37

【土日祝】

2026.4.1 改正

長門市→厚狭				快速				快速				
	長門市	5:02	6:15	7:20	8:00	10:00	12:30	13:50	15:00	16:35	18:28	20:15
※4	板持	5:07	6:20	↓	8:05	10:05	12:35	↓	15:05	16:40	18:33	20:20
	長門湯本	5:14	6:27	↓	8:12	10:12	12:42	↓	15:12	16:47	18:40	20:27
※3	長門湯本温泉	↓	↓	7:31	↓	↓	↓	14:01	↓	↓	↓	↓
※4	渋木	5:22	6:35	↓	8:20	10:20	12:50	↓	15:20	16:55	18:48	20:35
※2	於福	5:33	6:46	7:47	8:31	10:31	13:01	14:17	15:31	17:06	18:59	20:46
	重安	5:40	6:53	↓	8:38	10:38	13:08	↓	15:38	17:13	19:06	20:53
	美祢青嶺高校前	↓	↓	↓	↓	↓	↓	↓	↓	↓	↓	↓
	美祢	5:48	7:01	8:00	8:47	10:47	13:17	14:30	15:49	17:24	19:15	21:01
	南大嶺	5:53	7:06	↓	8:52	10:52	13:22	↓	15:54	17:29	19:20	21:06
	四郎ヶ原	5:59	7:12	↓	8:58	10:58	13:28	↓	16:00	17:35	19:26	21:12
	厚保	6:05	7:19	↓	9:04	11:04	13:34	↓	16:06	17:41	19:32	21:18
	湯ノ峠	↓	↓	↓	↓	↓	↓	↓	↓	↓	↓	↓
	厚狭警察署前	↓	↓	↓	↓	↓	↓	↓	↓	↓	↓	↓
	厚狭	6:21	7:37	8:25	9:21	11:21	13:51	14:54	16:25	18:00	19:49	21:34

※1 高等学校の長期休暇期間は運休します。

※2 於福の停留所は「道の駅 おふく」前の国道上にあります。

※3 長門湯本温泉の停留所は「長門湯本温泉駐車場内」にあります。

※4 渋木、板持の停留所は国道上にあります。

JR 美祢線（代行タクシー）

2026.4.1 改正

厚狭→湯ノ峠		毎日										
厚	狭	6:31	8:17	9:31	11:31	14:01	16:35	18:10	19:59	21:44		
湯	ノ峠	6:41	8:27	9:41	11:41	14:11	16:45	18:20	20:09	21:54		

湯ノ峠→厚狭		毎日										
湯	ノ峠	5:57	7:16	8:05	10:00	13:30	14:25	16:30	17:10	20:00		
厚	狭	6:07	7:26	8:15	10:10	13:40	14:35	16:40	17:20	20:10		

## 高速バス

防長高速バス予約センター ☎ (0834) 32-7733

### 萩エクスプレス【予約制】

2023.11.1 改正

東京行き		
乗車専用	萩バスセンター	16:30
	大田中央	17:05
	山口湯田温泉	17:35
降車専用	霞が関	7:52
	東京駅日本橋口	8:03

萩バスセンター行き		
乗車専用	東京駅八重洲南口	19:30
降車専用	山口湯田温泉	9:06
	大田中央	9:36
	萩バスセンター	10:11

### 福岡・防府・周南ライナー【予約制】

2024.4.27 改正

博多行き	毎日	
サンリブ下松西 (下松東中村)	6:36	8:11
馬屋	6:40	8:15
周陽町中央病院入口	6:44	8:19
東辻	6:48	8:23
動物園文化会館入口	6:49	8:24
徳山駅前	7:00	8:35
新南陽高校前	7:10	8:45
福川駅入口	7:14	8:49
戸田駅前	7:20	8:55
道の駅ソレーネ周南	7:38	9:13
牟礼	7:52	9:27
西国衙	7:55	9:30
防府駅前	8:09	9:44
千日町	8:11	9:46
山口(仁保津駅前)	8:37	10:12
美祢インター	8:59	10:34
博多バスターミナル	11:03	12:38

山口方面行	毎日	
博多バスターミナル	16:10	18:25
美祢インター	17:54	20:09
山口(仁保津駅前)	18:30	20:45
千日町	18:54	21:09
防府駅前	18:56	21:11
西国衙	19:03	21:18
牟礼	19:06	21:21
道の駅ソレーネ周南	19:20	21:35
戸田駅前	19:23	21:38
福川駅入口	19:29	21:44
新南陽高校前	19:33	21:48
徳山駅前	19:43	21:58
動物園文化会館入口	19:49	22:04
東辻	19:52	22:07
周陽町中央病院入口	19:56	22:11
馬屋	19:58	22:13
サンリブ下松西 (下松東中村)	20:02	22:17

※サンリブ下松西～美祢インター間の相互乗降はできません。

※ご利用の際には、事前に防長交通(株)に空席の確認をお願いします。

### 公共交通機関の運行について

### 問い合わせ先

<b>■あんもないと号(船木鉄道)</b> ☎(0836)67-0074	<b>■JR美祢線代行バス</b> (西日本旅客鉄道お客様センター) ☎(0570)00-2486	<b>■ジオバス堀越・根越線</b> 美祢第一交通 ☎(0837)52-1101
<b>■ブルーライン交通</b> 豊田営業所 ☎(083)766-0035 本社 ☎(083)786-0059	<b>■ジオタク【美祢地域】</b> 美祢構内タクシー ☎(0837)52-0776	<b>■ジオバス於福線</b> 美祢構内タクシー ☎080-8242-8131
<b>■サンデン交通</b> ☎(083)231-7133	<b>■ジオタク【美祢地域】</b> (杉谷・河原地区のみ) なないろケア ☎(0837)53-0470 ※オペレーター不在時 (☎090-7899-1076)	<b>■あかまるごう【赤郷地区】</b> ドリームレッド ☎(08396)7-5613
<b>■JRバス中国</b> ☎(0570)010-666	<b>■ジオタク【美東地域】</b> 美祢第一交通 ☎(08396)2-0072	<b>市内の公共交通について</b> ●地域振興課 ☎(0837)52-1128 ●美東総合支所 ☎(08396)2-5000 ●秋芳総合支所 ☎(0837)62-1910
<b>■防長交通</b> ☎(083)922-2555	<b>■ジオタク【秋芳地域】</b> 秋芳タクシー ☎(0837)62-0033	
<b>■宇部市交通局</b> ☎(0836)31-1133		