

美祢市公共交通時刻表

2024年10月1日版



■市内路線図	1	■サンデン交通	
■ジオタク		下関駅～美祢駅線	19
山中・堀越地区	3	■ブルーライン交通	
杉谷・河原地区	3	豊田町西市～美祢駅線～来福台線	21
於福・奥分地区	4	■JRバス中国	
於福・奥分地区（小型タクシー対応地区）	4	秋吉～山口駅線	23
豊田前・西分地区	5	秋芳洞循環線	24
豊田前・西分地区（小型タクシー対応地区）	5	■防長交通	
厚保・西分地区	6	秋芳洞～青海大橋線	25
美東地域北部	6	秋芳洞～新山口駅線	26
美東地域南部	7	東萩駅～大田中央～新山口駅線	27
秋芳地域北部	7	秋芳洞～東萩駅線（急行）	28
秋芳地域南部	8	■宇部市交通局	
■あかまるごう（赤郷地区）	8	十文字～宇部新川駅線	29
■あんもないと号		■JR美祢線 代行バス	30
市内主要幹線	9	■高速バス	31
通学・通勤おすすめ線	13	■マイ時刻表を作ろう！	32
■ジオバス		■現金以外のお支払方法まとめ	34
堀越・根越線	16		
於福線	17		

- ㊸ あんもないと号 ……フリー乗降区間
- ㊹ ジオバス ……フリー乗降区間
- ㊺ ブルーライン交通
- ㊻ サンデン交通
- ㊼ JRバス中国
- ㊽ 防長交通
- ㊾ 宇部市交通局

ジオタク
秋芳地域北部
7ページ

秋芳洞～青海大橋線…25ページ

東萩駅～新山口駅線
…27～28ページ

秋芳洞～東萩駅線…28ページ

あかまるごう
(赤郷地区)
8ページ

ジオタク
美東地域北部
6ページ

秋吉～山口駅線…23ページ

ジオタク
秋芳地域南部
8ページ

ジオタク
美東地域南部
7ページ

ジオタク
杉谷・河原地区
3ページ

堀越・根越線…16ページ

十文字～宇部新川駅線…29ページ

秋芳洞～新山口駅線…26ページ

※1 上八重・平ヶ谷は、JRバス中国のみ停車します。

※2 紅葉橋は、防長交通とJRバス中国のみ停車します。

※3 美祿市役所前は、駅前通りにあり、サンデン交通とブルーライン交通の美祿駅行きのみ停車します。



ジオタクのご利用には、事前に「利用者登録（無料）」が必要です。
最寄の公民館等にお問い合わせください。

ジオタク 山中・堀越地区

利用可能地区	<東厚保町> 山ヶ峠・長谷・上中村・中村・天子・西の浴・横坂上・横坂下 <伊佐町>							
	万倉地団地・上万倉地・中万倉地・下万倉地・第一万倉地・第二万倉地・牛明・南原・東中峠・岩奥・広信・引塚・上堀越・下堀越・堂下・根越							
運行日	月・水・金（祝日運休）							
美祢駅周辺 ● JR 美祢駅（美祢駅バス停） ● 美祢市役所 ● 市民会館 ● 武道館 ● 図書館 ● サンワーク美祢 ● 勤労青少年ホーム ● 市立病院 ● 植田救急クリニック ● 野間クリニック ● 山本医院	● 原田外科医院 ● 札幌クリニック ● 藤村内科クリニック ● サンマート ● ウェスタまるき ● ザ・ビッグ ● ダイレックス ● ディスカウントドラッグコスモス ● クスリ岩崎チェーン ● 藤井薬局	● ドラッグストアモリ ● ホームプラザナフコ ● 山口銀行 ● 西京銀行 ● 美祢郵便局 ● JA（農協） ----- 伊佐周辺 ● 伊佐公民館 ● 中元医院						
			<table border="1"> <tr> <td> 美祢駅周辺 →山中→堀越 →万倉地→美祢駅周辺 </td> <td> 美祢駅周辺 →万倉地→堀越 →山中→美祢駅周辺 </td> </tr> <tr> <td>9:00（発）</td> <td>10:00（発）</td> </tr> <tr> <td>11:00（発）</td> <td>12:00（発）</td> </tr> <tr> <td>14:30（発）</td> <td>15:30（発）</td> </tr> </table>	美祢駅周辺 →山中→堀越 →万倉地→美祢駅周辺	美祢駅周辺 →万倉地→堀越 →山中→美祢駅周辺	9:00（発）	10:00（発）	11:00（発）
美祢駅周辺 →山中→堀越 →万倉地→美祢駅周辺	美祢駅周辺 →万倉地→堀越 →山中→美祢駅周辺							
9:00（発）	10:00（発）							
11:00（発）	12:00（発）							
14:30（発）	15:30（発）							
ジオバス 堀越・根越線（24 ページ）も併せてご利用ください。 ※利用可能地区内の施設での乗降もできます。								

予約センター 美祢構内タクシー ☎ (0837) 52-0776

乗りたい便の 30 分前までに（9:00 発の便は前日までに）お電話ください。

ジオタク 杉谷・河原地区

利用可能地区	柗田・二神・上上野・下上野・矢口・上杉谷・下杉谷・椎木畑・上内川・下内川・内川団地・上曾原・下曾原・広下・権坊・東丸山・中丸山・西丸山・江藤区・野崎・通り山・河原町・河本・古町・正法寺							
	月・水・金（祝日運休）							
美祢駅周辺 ● JR 美祢駅（美祢駅バス停） ● 美祢市役所 ● 市民会館 ● 武道館 ● 図書館 ● サンワーク美祢 ● 勤労青少年ホーム ● 市立病院 ● 植田救急クリニック ● 野間クリニック ● 山本医院	主な乗降場所 ● 原田外科医院 ● 札幌クリニック ● 藤村内科クリニック ● サンマート ● ウェスタまるき ● ザ・ビッグ ● ダイレックス ● ディスカウントドラッグコスモス ● クスリ岩崎チェーン ● 藤井薬局	● ドラッグストアモリ ● ホームプラザナフコ ● 山口銀行 ● 西京銀行 ● 美祢郵便局 ● JA（農協） ----- 伊佐周辺 ● 温水プール ● 伊佐公民館 ● 中元医院						
			<table border="1"> <tr> <td> 杉谷・河原（発） →美祢駅周辺 </td> <td> 美祢駅周辺（発） →杉谷・河原 </td> </tr> <tr> <td>9:00（発）</td> <td>11:40（発）</td> </tr> <tr> <td>10:20（発）</td> <td>15:00（発）</td> </tr> <tr> <td>13:30（発）</td> <td></td> </tr> </table>	杉谷・河原（発） →美祢駅周辺	美祢駅周辺（発） →杉谷・河原	9:00（発）	11:40（発）	10:20（発）
杉谷・河原（発） →美祢駅周辺	美祢駅周辺（発） →杉谷・河原							
9:00（発）	11:40（発）							
10:20（発）	15:00（発）							
13:30（発）								
※利用可能地区内の施設での乗降もできます。								

予約センター なないろケア ☎ (0837) 53-0470

不在時は
090-7899-1076

乗りたい便の 30 分前までに（9:00 発の便は前日までに）お電話ください。

ジオタク 於福・奥分地区

利用可能地区	<於 福 町> 平野・栗ヶ原・岡田・西寺・上田代・下田代・横道・大明 <大嶺町奥分> 稗田・笈畑・相行・麦川町上・麦川町下・上麦川・白岩・藤ヶ河内・桑原・荒川1区・荒川2区 <大嶺町東分> 日永・日永住宅
運行日	月・水・金 (祝日運休)

主な乗降場所		
美祢駅周辺	● 札幌クリニック	● JA (農協)
● JR 美祢駅 (美祢駅バス停)	● 藤村内科クリニック	-----
● 美祢市役所	● サンマート	道の駅おふく周辺
● 市民会館	● ウェスタまるき	● JR 於福駅
● 武道館	● ザ・ビッグ	● 於福公民館
● 図書館	● ダイレックス	● 於福地域交流ステーション
● サンワーク美祢	● ディスカウントドラッグコスモス	● 道の駅おふく
● 勤労青少年ホーム	● クスリ岩崎チェーン	● あぐりプラザ おふく
● 市立病院	● 藤井薬局	● コンビニ
● 植田救急クリニック	● ドラッグストアモリ	● 郵便局
● 野間クリニック	● ホームプラザナフコ	● JA (農協)
● 山本医院	● 山口銀行	
● 原田外科医院	● 西京銀行	
	● 美祢郵便局	

於福・奥分 (発) →美祢駅周辺 または道の駅 おふく周辺	美祢駅周辺または 道の駅おふく 周辺 (発) →於福・奥分
8:30 (発)	11:40 (発)
10:00 (発)	15:00 (発)
13:30 (発)	

※ジオタク於福・奥分地区全域の利用可能地区内の施設での乗降もできます。
 ※道の駅おふく周辺の乗降は、於福地区の利用者のみ対象です。

小型タクシー対応地区

利用可能地区	<於 福 町> 東中村・立石・竜現地・神柳・神田・宗済 <大嶺町奥分> 常森上・常森下
運行日	月・水・金 (祝日運休)

主な乗降場所		
美祢駅周辺	● 札幌クリニック	● JA (農協)
● JR 美祢駅 (美祢駅バス停)	● 藤村内科クリニック	-----
● 美祢市役所	● サンマート	道の駅おふく周辺
● 市民会館	● ウェスタまるき	● JR 於福駅
● 武道館	● ザ・ビッグ	● 於福公民館
● 図書館	● ダイレックス	● 於福地域交流ステーション
● サンワーク美祢	● ディスカウントドラッグコスモス	● 道の駅おふく
● 勤労青少年ホーム	● クスリ岩崎チェーン	● あぐりプラザ おふく
● 市立病院	● 藤井薬局	● コンビニ
● 植田救急クリニック	● ドラッグストアモリ	● 郵便局
● 野間クリニック	● ホームプラザナフコ	● JA (農協)
● 山本医院	● 山口銀行	
● 原田外科医院	● 西京銀行	
	● 美祢郵便局	

於福・奥分 (発) →美祢駅周辺 または道の駅 おふく周辺	美祢駅周辺または 道の駅おふく 周辺 (発) →於福・奥分
9:30 (発)	12:30 (発)
13:00 (発)	14:30 (発)

※ジオタク於福・奥分地区全域の利用可能地区内の施設での乗降もできます。
 ※道の駅おふく周辺の乗降は、於福地区の利用者のみ対象です。

予約センター 美祢構内タクシー ☎ (0837) 52-0776

乗りたい便の30分前までに (8:30 発、9:30 発の便は前日までに) お電話ください。

ジオタク 豊田前・西分地区

利用可能 地区	< 豊田前町 > 3区・4区の1・4区の2・5区・6区・7区・8区・9区・10区・ 11区・12区・13区・14区の1 < 大嶺町西分 > 杉原・中村・嘉木・草井川・奥畑 < 大嶺町奥分 > 三ツ杉・桃ノ木下
運行日	月・水・金 (祝日運休)

主な乗降場所			豊田前・西分 (発) →美祢駅周辺	美祢駅周辺 (発) →豊田前・西分
美祢駅周辺 ● JR 美祢駅 (美祢 駅バス停) ● 美祢市役所 ● 市民会館 ● 武道館 ● 図書館 ● サンワーク美祢 ● 勤労青少年ホーム ● 市立病院	● 植田救急クリニック ● 野間クリニック ● 山本医院 ● 原田外科医院 ● 札幌クリニック ● 藤村内科クリニック ● サンマート ● ウェスタまるき ● ザ・ビッグ ● ダイレックス	● ディスカウントドラッグコスモス ● クスリ岩崎チェーン ● 藤井薬局 ● ドラッグストアモリ ● ホームプラザナフコ ● 山口銀行 ● 西京銀行 ● 美祢郵便局 ● JA (農協)	8:30 (発) 10:00 (発) 13:30 (発)	11:40 (発) 15:00 (発)

※ジオタク豊田前・西分地区全域の利用可能地区内の施設 (公民館等) での乗降もできます。

小型タクシー対応地区

利用可能 地区	< 豊田前町 > 1区・2区 < 大嶺町奥分 > 平原・平原坂・桃ノ木上
運行日	月・水・金 (祝日運休)

主な乗降場所			豊田前・西分 (発) →美祢駅周辺	美祢駅周辺 (発) →豊田前・西分
美祢駅周辺 ● JR 美祢駅 (美祢 駅バス停) ● 美祢市役所 ● 市民会館 ● 武道館 ● 図書館 ● サンワーク美祢 ● 勤労青少年ホーム ● 市立病院	● 植田救急クリニック ● 野間クリニック ● 山本医院 ● 原田外科医院 ● 札幌クリニック ● 藤村内科クリニック ● サンマート ● ウェスタまるき ● ザ・ビッグ ● ダイレックス	● ディスカウントドラッグコスモス ● クスリ岩崎チェーン ● 藤井薬局 ● ドラッグストアモリ ● ホームプラザナフコ ● 山口銀行 ● 西京銀行 ● 美祢郵便局 ● JA (農協)	8:30 (発) 14:00 (発)	11:00 (発) 15:30 (発)

※ジオタク豊田前・西分地区全域の利用可能地区内の施設 (公民館等) での乗降もできます。

予約センター 美祢構内タクシー ☎ (0837) 52-0776

乗りたい便の 30 分前までに (8:30 発の便は前日までに) お電話ください。

ジオタク 厚保・西分地区

利用可能地区

< 東厚保町 > 奥畑・金山・僧都・岩ヶ河内・持田・大向上・大向下・江の河原・小杉・植松1区・植松2区・柳井川・熊の倉1区・熊の倉2区・熊の倉・杵ヶ瀬
 < 西厚保町 > 坂本1区・坂本2区・千歳・大村・土器・本郷東・本郷西・本久・沓野1区・沓野2区・梅香・中原・原・大日・駒ヶ坪・深土・長尾・平沼田
 < 大嶺町西分 > 祖母ヶ河内・七田・四郎ヶ原上・四郎ヶ原下

運行日

月・水・金 (祝日運休)

主な乗降場所

美祢駅周辺

- JR 美祢駅 (美祢駅バス停)
- 美祢市役所
- 市民会館
- 武道館
- 図書館
- サンワーク美祢
- 勤労青少年ホーム
- 市立病院

- 植田救急クリニック
- 野間クリニック
- 山本医院
- 原田外科医院
- 札幌クリニック
- 藤村内科クリニック
- サンマート
- ウェスタまるき
- ザ・ビッグ
- ダイレックス

- ディスカウントドラッグコスモス
- クスリ岩崎チェーン
- 藤井薬局
- ドラッグストアモリ
- ホームプラザナフコ
- 山口銀行
- 西京銀行
- 美祢郵便局
- JA (農協)

厚保・西分(発) →美祢駅周辺	美祢駅周辺(発) →厚保・西分
8:30 (発)	11:40 (発)
10:00 (発)	15:00 (発)
13:30 (発)	

※利用可能地区内の施設 (公民館等) での乗降もできます。

予約センター 美祢構内タクシー ☎ (0837) 52-0776

乗りたい便の 30 分前までに (8:30 発の便は前日までに) お電話ください。

ジオタク 美東地域北部

利用可能地区

桂坂・岩波・大木津・川上・長登・鳶の巣・友永・台山

運行日

月・火・木 (祝日運休)

主な乗降場所

美東中心部

- 大田中央バス停
- 美東総合支所
- 美東センター
- 美東病院
- 吉崎内科医院

- サイサイみとう
- ホームプラザナフコ
- クスリ岩崎チェーン
- コンビニ
- 郵便局
- JA (農協)

美東中心部(発) → 美東地域北部 → 美東中心部

8:30 (発)	13:30 (発)
10:00 (発)	15:00 (発)
11:40 (発)	

※利用可能地区内の施設での乗降もできます。

予約センター 美祢第一交通 ☎ (08396) 2-0072

乗りたい便の 30 分前までに (8:30 発の便は前日までに) お電話ください。

ジオタク 秋芳地域南部

利用可能地区	<秋芳町秋吉> 片山
	<秋芳町岩永本郷> 堀の内・谷津・照岡・土井敷・本郷川西・宮の前・内ヶ島・旦・旦の岡住宅・下水田・中水田・上水田・りんどうの丘
運行日	月・水・金 (祝日運休)

主な乗降場所		秋吉中心部 (発)	美東中心部 (発)
秋吉中心部 ● 秋吉バス停 ● 秋芳総合支所 ● 秋吉公民館 ● さかい内科クリニック ● あきよし竹尾クリニック ● コメリ ● 山口銀行 ● 郵便局 ● JA (農協)	美東中心部 ● 大田中央バス停 ● 美東総合支所 ● 美東病院 ● 吉崎内科医院 ● サイサイみとう ● ホームプラザナフコ ● クスリ岩崎チェーン ● コンビニ ● 郵便局 ● JA (農協)	→秋芳地域南部 →美東中心部 9:00 (発)	→秋芳地域南部 →秋吉中心部 15:00 (発)
		美東中心部 (発) →秋芳地域南部 →秋吉中心部 →美東中心部 10:00 (発)	美東中心部 (発) →秋吉中心部 →秋芳地域南部 →美東中心部 11:40 (発)
			13:00 (発)

※利用可能地区内の施設（公民館等）での乗降もできます。

予約センター 秋芳タクシー ☎ (0837) 62-0033

乗りたい便の30分前までに（9:00の便は前日までに）お電話ください。

あかまるごう（赤郷地区）

赤郷地区では、地域が運営する法人「一般社団法人ドリームレッド」を設立し、スクールバスの空き時間を活用したデマンド型のコミュニティバス「あかまるごう」を運行しています。



運行日	火・水・木・金・土
運行時間	9:00~12:00
運行便数	1日あたり1往復
運賃	無償

あかまるごうの利用を希望される方は、ドリームレッド ☎ (08396) 7-5613
にお問い合わせください。

「あかまるごう」は高齢者への生活支援という地域課題を解決するために、買物や通院の支援だけでなく、健康、見守りなどを総合的に解決する役割を担っています。



あんもないと号◆市内主要幹線（平日）

8/14～8/16と12/31～1/3は、土日祝ダイヤで運行します。

2024.10.1 改正

美祿駅 方面	平 日（月～金）											
	大 田 中 央	8:30	9:30	10:20	11:30	12:30	13:30	14:30	15:30	16:20	17:25	
美 東 病 院	8:33	9:33	10:23	11:33	12:33	13:33	14:33	15:33	16:23	17:28		
八 重 ケ 原	8:36	9:36	10:26	11:36	12:36	13:36	14:36	15:36	16:26	17:31		
八 重	8:38	9:38	10:28	11:38	12:38	13:38	14:38	15:38	16:28	17:33		
秋 吉 小 学 校 前	8:39	9:39	10:29	11:39	12:39	13:39	14:39	15:39	16:29	17:34		
隋 徳	8:41	9:41	10:31	11:41	12:41	13:41	14:41	15:41	16:31	17:36		
秋 芳 洞	8:43	9:43	10:33	11:43	12:43	13:43	14:43	15:43	16:33	17:38	18:30	
隋 徳	8:45	9:45	10:35	11:45	12:45	13:45	14:45	15:45	16:35	17:40	18:32	
秋 吉	8:47	9:47	10:37	11:47	12:47	13:47	14:47	15:47	16:37	17:42	18:34	
旦	8:49	9:49	10:39	11:49	12:49	13:49	14:49	15:49	16:39	17:44	18:36	
内 ケ 島	8:50	9:50	10:40	11:50	12:50	13:50	14:50	15:50	16:40	17:45	18:37	
照 岡	8:51	9:51	10:41	11:51	12:51	13:51	14:51	15:51	16:41	17:46	18:38	
堀 之 内	8:52	9:52	10:42	11:52	12:52	13:52	14:52	15:52	16:42	17:47	18:39	
岩 永	8:53	9:53	10:43	11:53	12:53	13:53	14:53	15:53	16:43	17:48	18:40	
上 曾 原	8:56	9:56	10:46	11:56	12:56	13:56	14:56	15:56	16:46	17:51	18:43	
下 曾 原	8:58	9:58	10:48	11:58	12:58	13:58	14:58	15:58	16:48	17:53	18:45	
相 川	8:59	9:59	10:49	11:59	12:59	13:59	14:59	15:59	16:49	17:54	18:46	
野 崎	9:00	10:00	10:50	12:00	13:00	14:00	15:00	16:00	16:50	17:55	18:47	
温 水 プ ー ル	↓	↓	↓	↓	↓	↓	↓	16:01	16:51	↓	↓	
北 川	9:01	10:01	10:51	12:01	13:01	14:01	15:01	16:03	16:53	17:56	18:48	
伊 佐 小 学 校 前	↓	↓	↓	↓	↓	↓	↓	16:04	16:54	↓	↓	
徳 定	↓	↓	↓	↓	↓	↓	↓	16:05	16:55	↓	↓	
伊 佐 中 学 校 前	9:03	10:03	10:53	12:03	13:03	14:03	15:03	↓	↓	17:58	18:50	
伊 佐	9:04	10:04	10:54	12:04	13:04	14:04	15:04	↓	↓	17:59	18:51	
西 伊 佐	9:05	10:05	10:55	12:05	13:05	14:05	15:05	16:06	16:56	18:00	18:52	
国 行	9:05	10:05	10:55	12:05	13:05	14:05	15:05	16:06	16:56	18:00	18:52	
美 祿 警 察 署 前	9:06	10:06	10:56	12:06	13:06	14:06	15:06	16:07	16:57	18:01	18:53	
美 祿 市 役 所 前	9:06	10:06	10:56	12:06	13:06	14:06	15:06	16:07	16:57	18:01	18:53	
美 祿 駅 ①	9:09	10:09	10:59	12:09	13:09	14:09	15:09	16:10	17:00	18:04	18:56	
美 祿 中 央	9:10	10:10	11:00	12:10	13:10	14:10	15:10	↓	↓			
大 嶺 中 学 校	9:12	10:12	11:02	12:12	13:12	14:12	15:12	↓	↓			
美 祿 市 立 病 院	9:14	10:14	11:04	12:14	13:14	14:14	15:14	16:14	17:04			

●美祿駅～秋吉・秋芳洞～大田中央の区間（美祿市立病院、美東病院含む）は、乗継券を利用することで、次に 記載するバスに乗り継いでも追加で運賃を支払う必要はありません。

【注意】乗継券は均一運賃区間内を乗り継いでご利用の場合のみ使用できます。ご利用が区間を越える場合や翌日以降乗り継ぐ場合は、使用できませんので、通常運賃をお支払いください。

乗継券を発行する路線・便	乗継バス停	乗継券で利用できる路線〔区間〕
あんもないと号 主要幹線 秋芳洞・秋吉行の便	秋吉	J Rバス中国 秋吉～山口駅線〔秋吉→大田中央〕…P23
		防長交通 秋芳洞～新山口駅線〔秋吉→秋芳洞〕…P26
	秋芳洞	防長交通 秋芳洞～青海大橋線〔秋芳洞→大田中央〕…P25
		防長交通 秋芳洞～新山口駅線〔秋芳洞→秋吉〕…P26

あんもないと号→防長交通・J Rバス中国のバスへの乗り継ぎ方

- ①あんもないと号に乗るときに、乗り継ぎたいことを乗務員に伝え、乗継券をもらう。
- ②秋芳洞バス停または秋吉バス停で乗継後のバスに乗り、降りるときに乗継券を運賃箱に入れる。

防長交通・J Rバス中国→あんもないと号への乗り継ぎ方

- ①秋芳洞バス停または秋吉バス停で降りるときに、乗り継ぎたいことを乗務員に伝え、乗継券をもらう。
- ②秋芳洞バス停または秋吉バス停であんもないと号に乗り、乗るときに乗継券を運賃箱に入れる。

秋吉・大田中央 方面	平日(月～金)									
美祿市立病院			9:25	10:25	11:25	12:25	13:25	14:10	15:26	16:26
大嶺中学校			9:27	10:27	11:27	12:27	13:27	14:12	↓	↓
美祿中央			9:29	10:29	11:29	12:29	13:29	14:14	↓	↓
美祿駅①	6:50	8:40	9:30	10:30	11:30	12:30	13:30	14:15	15:30	16:30
美祿市役所前	6:51	8:41	9:31	10:31	11:31	12:31	13:31	14:16	15:31	16:31
美祿警察署前	6:51	8:41	9:31	10:31	11:31	12:31	13:31	14:16	15:31	16:31
長ヶ坪	↓	↓	↓	↓	11:33	12:33	↓	↓	↓	16:33
美祿青嶺高校	↓	↓	↓	↓	11:35	12:35	↓	↓	↓	16:35
長ヶ坪	↓	↓	↓	↓	11:37	12:37	↓	↓	↓	16:37
国行	6:52	8:42	9:32	10:32	11:40	12:40	13:32	14:17	15:32	16:40
西伊佐	6:52	8:42	9:32	10:32	11:40	12:40	13:32	14:17	15:32	16:40
徳定	↓	↓	↓	↓	↓	↓	↓	↓	15:35	16:43
伊佐小学校前	↓	↓	↓	↓	↓	↓	↓	↓	15:36	16:44
伊佐	6:55	8:45	9:35	10:35	11:43	12:43	13:35	14:20	↓	↓
伊佐中学校前	6:56	8:46	9:36	10:36	11:44	12:44	13:36	14:21	↓	↓
北川	6:57	8:47	9:37	10:37	11:45	12:45	13:37	14:22	15:37	16:45
温水プール	↓	↓	↓	↓	↓	↓	↓	↓	15:39	16:47
野崎	6:58	8:48	9:38	10:38	11:46	12:46	13:38	14:23	15:40	16:48
相川	6:58	8:48	9:38	10:38	11:46	12:46	13:38	14:23	15:40	16:48
下曽原	7:01	8:51	9:41	10:41	11:49	12:49	13:41	14:26	15:43	16:51
上曽原	7:03	8:53	9:43	10:43	11:51	12:51	13:43	14:28	15:45	16:53
岩永	7:06	8:56	9:46	10:46	11:54	12:54	13:46	14:31	15:48	16:56
堀之内	7:07	8:57	9:47	10:47	11:55	12:55	13:47	14:32	15:49	16:57
照岡	7:08	8:58	9:48	10:48	11:56	12:56	13:48	14:33	15:50	16:58
内ヶ島	7:09	8:59	9:49	10:49	11:57	12:57	13:49	14:34	15:51	16:59
旦	7:10	9:00	9:50	10:50	11:58	12:58	13:50	14:35	15:52	17:00
秋吉	7:12	9:02	9:52	10:52	12:00	13:00	13:52	14:37	15:54	17:02
隋徳	7:14	9:04	9:54	10:54	12:02	13:02	13:54	14:39	15:56	17:04
秋芳洞	7:16	9:06	9:56	10:56	12:04	13:04	13:56	14:41	15:58	17:06
隋徳		9:08	9:58	10:58	12:06	13:06	13:58	14:43	16:00	17:08
秋吉小学校前		9:10	10:00	11:00	12:08	13:08	14:00	14:45	16:02	17:10
八重		9:11	10:01	11:01	12:09	13:09	14:01	14:46	16:03	17:11
八重ヶ原		9:13	10:03	11:03	12:11	13:11	14:03	14:48	16:05	17:13
美東病院		9:16	10:06	11:06	12:14	13:14	14:06	14:51	16:08	17:16
大田中央		9:19	10:09	11:09	12:17	13:17	14:09	14:54	16:11	17:19

あんもないと号◆市内主要幹線（土日祝）

8/14~8/16 と 12/31~1/3 は、土日祝ダイヤで運行します。

2023.10.1 改正

美祢駅 方面	土日祝									
大田中央	9:30	10:30	11:15	12:00	13:15	14:00	14:45	16:00	17:00	
八重ヶ原	9:33	10:33	11:18	12:03	13:18	14:03	14:48	16:03	17:03	
八重	9:35	10:35	11:20	12:05	13:20	14:05	14:50	16:05	17:05	
秋吉小学校前	9:36	10:36	11:21	12:06	13:21	14:06	14:51	16:06	17:06	
隋徳	9:38	10:38	11:23	12:08	13:23	14:08	14:53	16:08	17:08	
秋芳洞	9:40	10:40	11:25	12:10	13:25	14:10	14:55	16:10	17:10	17:50
隋徳	9:42	10:42	11:27	12:12	13:27	14:12	14:57	16:12	17:12	17:52
秋吉	9:44	10:44	11:29	12:14	13:29	14:14	14:59	16:14	17:14	17:54
旦	9:46	10:46	11:31	12:16	13:31	14:16	15:01	16:16	17:16	17:56
内ヶ島	9:47	10:47	11:32	12:17	13:32	14:17	15:02	16:17	17:17	17:57
照岡	9:48	10:48	11:33	12:18	13:33	14:18	15:03	16:18	17:18	17:58
堀之内	9:49	10:49	11:34	12:19	13:34	14:19	15:04	16:19	17:19	17:59
岩永	9:50	10:50	11:35	12:20	13:35	14:20	15:05	16:20	17:20	18:00
上曾原	9:53	10:53	11:38	12:23	13:38	14:23	15:08	16:23	17:23	18:03
下曾原	9:55	10:55	11:40	12:25	13:40	14:25	15:10	16:25	17:25	18:05
相川	9:56	10:56	11:41	12:26	13:41	14:26	15:11	16:26	17:26	18:06
野崎	9:57	10:57	11:42	12:27	13:42	14:27	15:12	16:27	17:27	18:07
北川	9:58	10:58	11:43	12:28	13:43	14:28	15:13	16:28	17:28	18:08
伊佐中学校前	10:00	11:00	11:45	12:30	13:45	14:30	15:15	16:30	17:30	18:10
伊佐	10:01	11:01	11:46	12:31	13:46	14:31	15:16	16:31	17:31	18:11
西伊佐	10:02	11:02	11:47	12:32	13:47	14:32	15:17	16:32	17:32	18:12
国行	10:02	11:02	11:47	12:32	13:47	14:32	15:17	16:32	17:32	18:12
美祢警察署前	10:03	11:03	11:48	12:33	13:48	14:33	15:18	16:33	17:33	18:13
美祢市役所前	10:03	11:03	11:48	12:33	13:48	14:33	15:18	16:33	17:33	18:13
美祢駅①	10:06	11:06	11:51	12:36	13:51	14:36	15:21	16:36	17:36	18:16

あんもないと号をご利用の際には、バスがあと何分で来るのかが分かるバスロケ（せんナビ）を是非、ご利用ください。

スマホ等から「せんナビ」で検索!
<https://sentetsu.bustei.net/>



2023.10.1 改正

秋吉・大田中央 方面	土日祝								
美祿 駅 ①	7:10	8:30	9:30	10:15	11:00	13:45	15:00	16:00	17:00
美祿 市役所前	7:11	8:31	9:31	10:16	11:01	13:46	15:01	16:01	17:01
美祿 警察署前	7:11	8:31	9:31	10:16	11:01	13:46	15:01	16:01	17:01
国 行	7:12	8:32	9:32	10:17	11:02	13:47	15:02	16:02	17:02
西 伊 佐	7:12	8:32	9:32	10:17	11:02	13:47	15:02	16:02	17:02
伊 佐	7:15	8:35	9:35	10:20	11:05	13:50	15:05	16:05	17:05
伊 佐 中学校前	7:16	8:36	9:36	10:21	11:06	13:51	15:06	16:06	17:06
北 川	7:17	8:37	9:37	10:22	11:07	13:52	15:07	16:07	17:07
野 崎	7:18	8:38	9:38	10:23	11:08	13:53	15:08	16:08	17:08
相 川	7:18	8:38	9:38	10:23	11:08	13:53	15:08	16:08	17:08
下 曾 原	7:21	8:41	9:41	10:26	11:11	13:56	15:11	16:11	17:11
上 曾 原	7:23	8:43	9:43	10:28	11:13	13:58	15:13	16:13	17:13
岩 永	7:26	8:46	9:46	10:31	11:16	14:01	15:16	16:16	17:16
堀 之 内	7:27	8:47	9:47	10:32	11:17	14:02	15:17	16:17	17:17
照 岡	7:28	8:48	9:48	10:33	11:18	14:03	15:18	16:18	17:18
内 ケ 島	7:29	8:49	9:49	10:34	11:19	14:04	15:19	16:19	17:19
旦	7:30	8:50	9:50	10:35	11:20	14:05	15:20	16:20	17:20
秋 吉	7:32	8:52	9:52	10:37	11:22	14:07	15:22	16:22	17:22
隋 徳	7:34	8:54	9:54	10:39	11:24	14:09	15:24	16:24	17:24
秋 芳 洞	7:36	8:56	9:56	10:41	11:26	14:11	15:26	16:26	17:26
隋 徳	7:38	8:58	9:58	10:43	11:28	14:13	15:28	16:28	
秋 吉 小学校前	7:40	9:00	10:00	10:45	11:30	14:15	15:30	16:30	
八 重	7:41	9:01	10:01	10:46	11:31	14:16	15:31	16:31	
八 重 ケ 原	7:43	9:03	10:03	10:48	11:33	14:18	15:33	16:33	
大 田 中 央	7:46	9:06	10:06	10:51	11:36	14:21	15:36	16:36	

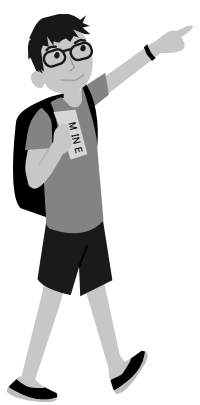

市内主要幹線が増便になって、
美祿駅から秋吉台・秋芳洞への
移動がしやすくなります

地域密着の目立つ赤いバスで運行しています。



あんもないと号◆通学・通勤おすすめ線

8/14~8/16と12/31~1/3は、土日祝ダイヤで運行します。

美祢駅方面 (伊佐経由)	平日 (月~金)	美祢駅方面 (嘉万経由)	平日 (月~金)	土日祝	美祢駅方面 (湯の口経由)	平日 (月~金)	土日祝
大田中央	7:40	大田中央		8:05	大田中央	7:25	7:55
八重ヶ原	7:43	八重ヶ原		8:08	温湯	7:27	7:57
八重	7:45	八重		8:10	長門高山	7:29	7:59
秋吉小学校前	7:46	秋吉小学校前		8:11	綾木	7:30	8:00
隋徳	7:48	隋徳		8:13	古曾	7:31	8:01
秋芳洞	7:50	秋芳洞	7:20	8:15	柿木原	7:31	8:01
隋徳	7:52	隋徳	7:22	8:17	切畑	7:33	8:03
秋吉	7:54	秋吉	7:24	8:19	長田	7:34	8:04
旦	7:56	瀬戸	7:25	8:20	和田橋	7:35	8:05
内ヶ島	7:57	平野	7:28	8:23	法名	7:36	8:06
照岡	7:58	下嘉万	7:29	8:24	定住センター前	7:37	8:07
堀之内	7:59	中村	7:30	8:25	湯の口B	7:38	8:08
岩永	8:00	高田橋	7:31	8:26	湯の口温泉前	7:39	8:09
上曾原	8:03	小藪	7:32	8:27	真名市	7:40	8:10
下曾原	8:05	嘉万下市	7:33	8:28	岩崎	7:41	8:11
相川	8:06	嘉万中市	7:34	8:29	下十文字	7:42	8:12
野崎	8:07	嘉万天神前	7:35	8:30	上十文字	7:42	8:12
北川	8:08	嘉万中市	7:36	8:31	長谷	7:43	8:13
伊佐中学校前	8:10	嘉万下市	7:37	8:32	岩永	7:53	8:23
伊佐	8:11	桧皮	7:39	8:34	上曾原	7:56	8:26
西伊佐	8:12	流田	7:40	8:35	下曾原	7:58	8:28
国行	8:12	堅田	7:41	8:36	相川	7:59	8:29
長ヶ坪	8:15	道場	7:42	8:37	野崎	8:00	8:30
美祢青嶺高校	8:17	三軒屋	7:44	8:39	北川	8:01	8:31
長ヶ坪	8:19	萩原法性寺前	7:47	8:42	伊佐中学校前	8:03	8:33
美祢警察署前	8:20	西寺水神公園	7:48	8:43	伊佐	8:04	8:34
美祢市役所前	8:20	道の駅於福	7:50	8:45	西伊佐	8:05	8:35
美祢駅①	8:23	金山	7:51	8:46	国行	8:05	8:35
美祢市立病院	8:27	小杉入口	7:52	8:47	長ヶ坪	8:08	8:38
		宮の前	7:53	8:48	美祢青嶺高校	8:10	8:40
		石入	7:54	8:49	長ヶ坪	8:12	8:42
		吉友	7:55	8:50	美祢警察署前	8:13	8:43
		重安橋	7:56	8:51	美祢市役所前	8:13	8:43
		助行	7:57	8:52	美祢駅①	8:16	8:46
		重安駅前	7:58	8:53	美祢市立病院	8:20	
		山瀬入口	7:59	8:54			
		曾根入口	8:00	8:55			
		美祢青嶺高校前	8:01	8:56			
		美祢青嶺高校	8:02	8:57			
		長ヶ坪	8:04	8:59			
		美祢警察署前	8:05	9:00			
		美祢市役所前	8:05	9:00			
		美祢駅①	8:08	9:03			
		美祢市立病院	8:12				

大田中央方面	平日 (月～金)		大田中央方面 (嘉万經由)	平日 (月～金)		土日祝
美祢駅①	17:00	18:30	美祢駅①	17:35	18:35	12:50
美祢市役所前	17:01	18:31	美祢市役所前	17:36	18:36	12:51
美祢警察署前	17:01	18:31	美祢警察署前	17:36	18:36	12:51
長ヶ坪	17:03	18:33	長ヶ坪	17:38	18:38	12:53
美祢青嶺高校	17:05	18:35	美祢青嶺高校	17:40	18:40	12:55
長ヶ坪	17:07	18:37	美祢青嶺高校前	17:41	18:41	12:56
国行	17:10	18:40	曾根入口	17:43	18:43	12:58
西伊佐	17:10	18:40	山瀬入口	17:44	18:44	12:59
伊佐	17:13	18:43	重安駅前	17:45	18:45	13:00
伊佐中学校前	17:14	18:44	助行	17:46	18:46	13:01
北川	17:15	18:45	重安橋	17:47	18:47	13:02
野崎	17:16	18:46	吉友	17:48	18:48	13:03
相川	17:16	18:46	石入	17:49	18:49	13:04
下曾原	17:19	18:49	宮の前	17:50	18:50	13:05
上曾原	17:21	18:51	小杉入口	17:51	18:51	13:06
岩永	17:24	18:54	金山	17:52	18:52	13:07
堀之内	17:25	18:55	道の駅於福	17:53	18:53	13:08
照岡	17:26	18:56	西寺水神公園	17:55	18:55	13:10
内ヶ島	17:27	18:57	萩原法性寺前	17:56	18:56	13:11
旦	17:28	18:58	三軒屋	17:59	18:59	13:14
秋吉	17:30	19:00	道場	18:01	19:01	13:16
隋徳	17:32	19:02	堅田	18:02	19:02	13:17
秋芳洞	17:34	19:04	流田	18:03	19:03	13:18
隋徳	17:36	19:06	桧皮	18:04	19:04	13:19
秋吉小学校前	17:38	19:08	嘉万下市	18:06	19:06	13:21
八重	17:39	19:09	嘉万中市	18:07	19:07	13:22
八重ヶ原	17:41	19:11	嘉万天神前	18:08	19:08	13:23
大田中央	17:44	19:14	嘉万中市	18:09	19:09	13:24
			嘉万下市	18:10	19:10	13:25
			小藪	18:11	19:11	13:26
			高田橋	18:12	19:12	13:27
			中村	18:13	19:13	13:28
			下嘉万	18:14	19:14	13:29
			平野	18:15	19:15	13:30
			瀬戸	18:18	19:18	13:33
			秋吉	18:19	19:19	13:34
			隋徳	18:21	19:21	13:36
			秋芳洞	18:23	19:23	13:38
			隋徳		19:25	13:40
			秋吉小学校前		19:27	13:42
			八重		19:28	13:43
			八重ヶ原		19:30	13:45
			大田中央		19:33	13:48

ジオバス◆堀越・根越線

8/14～8/16 と 12/31～1/3 は、土日祝ダイヤで運行します。

2023.10.1 改正

美祢駅方面		平日 (月・水・金)	平日 (火・木)			土日祝			
根越		7:32	7:32	10:10	13:00	8:25	9:25	10:35	13:30
堀越		7:35	7:35	10:13	13:03	8:28	9:28	10:38	13:33
広信		7:36	7:36	10:14	13:04	8:29	9:29	10:39	13:34
大岩郷口		7:37	7:37	10:15	13:05	8:30	9:30	10:40	13:35
西ヶ峠		7:38	7:38	10:16	13:06	8:31	9:31	10:41	13:36
上堀越		7:39	7:39	10:17	13:07	8:32	9:32	10:42	13:37
万倉地		7:43	7:43	10:21	13:11	8:36	9:36	10:46	13:41
牛明		7:44	7:44	10:22	13:12	8:37	9:37	10:47	13:42
北川		7:45	7:45	10:23	13:13	8:38	9:38	10:48	13:43
伊佐中学校前		7:46	7:46	10:24	13:14	8:39	9:39	10:49	13:44
伊佐		7:47	7:47	10:25	13:15	8:40	9:40	10:50	13:45
西伊佐		7:48	7:48	10:26	13:16	8:41	9:41	10:51	13:46
国行		7:48	7:48	10:26	13:16	8:41	9:41	10:51	13:46
美祢警察署前		7:49	7:49	10:27	13:17	8:42	9:42	10:52	13:47
美祢市役所前		7:49	7:49	10:27	13:17	8:42	9:42	10:52	13:47
美祢駅①		7:52	7:52	10:30	13:20	8:45	9:45	10:55	13:50
美祢中央		7:53	7:53	10:31	13:21	8:46	9:46	10:56	13:51
大嶺中学校		7:55	7:55	10:33	13:23	8:48	9:48	10:58	13:53
美祢市立病院		7:57	7:57	10:35	13:25	8:50	9:50	11:00	13:55

堀越・根越方面		平日 (月・水・金)		平日 (火・木)			土日祝			
美祢市立病院		15:14		9:30	11:30	15:14		10:10	12:10	15:10
大嶺中学校		15:16		9:32	11:32	15:16		10:12	12:12	15:12
美祢中央		15:18		9:34	11:34	15:18		10:14	12:14	15:14
美祢駅①		15:19	16:23	9:35	11:35	15:19	16:23	10:15	12:15	15:15
美祢市役所前		15:20	16:24	9:36	11:36	15:20	16:24	10:16	12:16	15:16
美祢警察署前		15:20	16:24	9:36	11:36	15:20	16:24	10:16	12:16	15:16
国行		15:21	16:25	9:37	11:37	15:21	16:25	10:17	12:17	15:17
西伊佐		15:21	16:25	9:37	11:37	15:21	16:25	10:17	12:17	15:17
伊佐		15:24	16:28	9:40	11:40	15:24	16:28	10:20	12:20	15:20
伊佐中学校前		15:25	16:29	9:41	11:41	15:25	16:29	10:21	12:21	15:21
北川		15:26	16:30	9:42	11:42	15:26	16:30	10:22	12:22	15:22
牛明		15:27	16:31	9:43	11:43	15:27	16:31	10:23	12:23	15:23
万倉地		15:28	16:32	9:44	11:44	15:28	16:32	10:24	12:24	15:24
上堀越		15:32	16:36	9:48	11:48	15:32	16:36	10:28	12:28	15:28
西ヶ峠		15:33	16:37	9:49	11:49	15:33	16:37	10:29	12:29	15:29
大岩郷口		15:34	16:38	9:50	11:50	15:34	16:38	10:30	12:30	15:30
広信		15:35	16:39	9:51	11:51	15:35	16:39	10:31	12:31	15:31
堀越		15:36	16:40	9:52	11:52	15:36	16:40	10:32	12:32	15:32
根越		15:39	16:43	9:55	11:55	15:39	16:43	10:35	12:35	15:35

ジオタク

あかまるごう

あんちないと号

ジオバス

サンデン交通

ブルーライン交通

JRバス中国

防長交通

宇部市交通局

JR美祢線
代行バス

高速バス

ジオバス◆於福線

8/14~8/16 と 12/31~1/3 は、土日祝ダイヤとなります。

2023.10.1 改正

時計回り	平日 (月~金)			土日祝
	美祢市立病院	9:10	12:40	
大嶺中学校	9:12	12:42	15:22	10:17
美祢中央	9:14	12:44	15:24	10:19
美祢駅①	9:15	12:45	15:25	10:20
美祢市役所前	9:16	12:46	15:26	10:21
美祢警察署前	9:16	12:46	15:26	10:21
長ヶ坪	9:18	12:48	15:28	10:23
美祢青嶺高校前	9:19	12:49	15:29	10:24
曾根入口	9:21	12:51	15:31	10:26
山瀬入口	9:22	12:52	15:32	10:27
フリー乗降区間①(重安)				
吉友	9:33	13:03	15:43	10:38
石入	9:34	13:04	15:44	10:39
フリー乗降区間②(於福)				
竜現地	9:45	13:15	15:55	10:50
東中村	9:46	13:16	15:56	10:51
道の駅於福	9:47	13:17	15:57	10:52
金山	9:48	13:18	15:58	10:53
フリー乗降区間③(石入)				
石入	9:59	13:29	16:09	11:04
吉友	10:00	13:30	16:10	11:05
重安橋	10:01	13:31	16:11	11:06
助行	10:02	13:32	16:12	11:07
重安駅前	10:03	13:33	16:13	11:08
山瀬入口	10:04	13:34	16:14	11:09
曾根入口	10:05	13:35	16:15	11:10
美祢青嶺高校前	10:06	13:36	16:16	11:11
長ヶ坪	10:07	13:37	16:17	11:12
美祢警察署前	10:08	13:38	16:18	11:13
美祢市役所前	10:08	13:38	16:18	11:13
美祢駅①	10:11	13:41	16:21	11:16
美祢中央	10:12	13:42		11:17
大嶺中学校	10:14	13:44		11:19
美祢市立病院	10:16	13:46		11:21

反時計回り	平日 (月~金)			土日祝	
	美祢市立病院		10:25	14:00	8:30
大嶺中学校		10:27	14:02	8:32	11:57
美祢中央		10:29	14:04	8:34	11:59
美祢駅①	7:50	10:30	14:05	8:35	12:00
美祢市役所前	7:51	10:31	14:06	8:36	12:01
美祢警察署前	7:51	10:31	14:06	8:36	12:01
長ヶ坪	7:53	10:33	14:08	8:38	12:03
美祢青嶺高校前	7:54	10:34	14:09	8:39	12:04
曾根入口	7:56	10:36	14:11	8:41	12:06
山瀬入口	7:57	10:37	14:12	8:42	12:07
重安駅前	7:58	10:38	14:13	8:43	12:08
助行	7:59	10:39	14:14	8:44	12:09
重安橋	8:00	10:40	14:15	8:45	12:10
吉友	8:01	10:41	14:16	8:46	12:11
石入	8:02	10:42	14:17	8:47	12:12
フリー乗降区間③(石入)					
金山	8:13	10:53	14:28	8:58	12:23
道の駅於福	8:14	10:54	14:29	8:59	12:24
東中村	8:15	10:55	14:30	9:00	12:25
竜現地	8:16	10:56	14:31	9:01	12:26
フリー乗降区間②(於福)					
石入	8:27	11:07	14:42	9:12	12:37
吉友	8:28	11:08	14:43	9:13	12:38
フリー乗降区間①(重安)					
山瀬入口	8:39	11:19	14:54	9:24	12:49
曾根入口	8:40	11:20	14:55	9:25	12:50
美祢青嶺高校前	8:43	11:23	14:58	9:28	12:53
長ヶ坪	8:44	11:24	14:59	9:29	12:54
美祢警察署前	8:45	11:25	15:00	9:30	12:55
美祢市役所前	8:45	11:25	15:00	9:30	12:55
美祢駅①	8:48	11:28	15:03	9:33	12:58
美祢中央	8:49	11:29	15:04	9:34	12:59
大嶺中学校	8:51	11:31	15:06	9:36	13:01
美祢市立病院	8:53	11:33	15:08	9:38	13:03

フリー乗降区間（点線部分）では
バス停以外でも乗り降りできます。

【乗るとき】
ジオバスが近づいてきましたら、手を
挙げてお知らせください。

【降りるとき】
バス乗務員にお申し付けください。

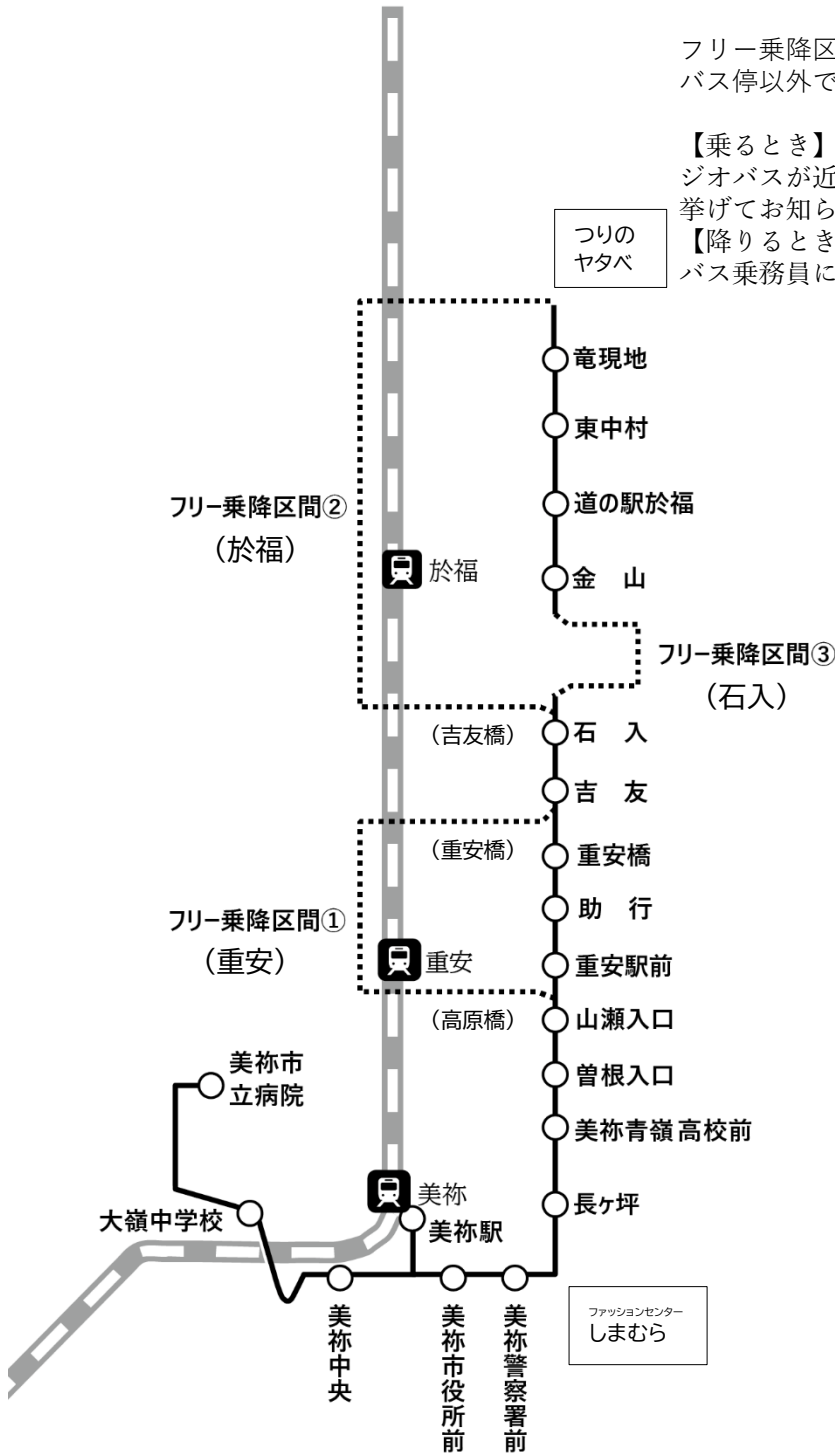

サンデン交通◆下関駅～美祢駅線

2000円運賃区間

美祢駅方面	毎 日						
	準急			ゆめ	準急	ゆめ	
下 関 駅	7:01	8:40	10:17	11:35	13:30	14:57	17:19
唐 戸	7:06	8:47	10:24	11:42	13:35	15:04	17:26
城 下 町 長 府	7:18	9:01	10:38	11:56	13:47	15:18	17:40
長 府 駅 前	7:24	9:09	10:46	12:04	13:53	15:26	17:48
小 月 駅	7:44	9:26	11:03	12:30	14:07	15:56	18:10
湯 谷	8:06	9:48	11:25	12:52	14:29	16:18	18:32
ニ ュ ー ジ ー ラ ン ド 村	8:08	9:50	11:27	12:54	14:31	16:20	18:34
深 土 (フ リ ー 乗 降)	8:09	9:51	11:28	12:55	14:32	16:21	18:35
原	8:11	9:53	11:30	12:57	14:34	16:23	18:37
大 門	8:12	9:54	11:31	12:58	14:35	16:24	18:38
厚 保 本 郷	8:13	9:55	11:32	12:59	14:36	16:25	18:39
三 澤 医 院 前	8:14	9:56	11:33	13:00	14:37	16:26	18:40
厚 保 駅	8:15	9:57	11:34	13:01	14:38	16:27	18:41
熊 の 倉	8:16	9:58	11:35	13:02	14:39	16:28	18:42
岩 河 内	8:17	9:59	11:36	13:03	14:40	16:29	18:43
川 東	8:19	10:01	11:38	13:05	14:42	16:31	18:45
江 の 河 原	8:21	10:03	11:40	13:07	14:44	16:33	18:47
四 郎 ケ 原	8:23	10:05	11:42	13:09	14:46	16:35	18:49
叔 母 河 内	8:24	10:06	11:43	13:10	14:47	16:36	18:50
南 大 嶺	8:26	10:08	11:45	13:12	14:49	16:38	18:52
西 渋 倉	8:27	10:09	11:46	13:13	14:50	16:39	18:53
渋 倉	8:28	10:10	11:47	13:14	14:51	16:40	18:54
美 祢 中 央	8:30	10:12	11:49	13:16	14:53	16:42	18:56
美 祢 市 役 所 前	8:31	10:13	11:50	13:17	14:54	16:43	18:57
美 祢 駅 ②	8:32	10:14	11:51	13:18	14:55	16:44	18:58

ゆめ…ゆめタウン長府経由

準急…小月駅～下関駅間で停車しないバス停があります。詳しくはサンデン交通へお問い合わせください。

※深土バス停付近は上下線ともにフリー乗降区間。

サンデン交通の「美祢市役所前」は、駅前通りにあります。
美祢駅行きのみ停車します。
(あんもないと号の「美祢市役所前」は国道435号沿いです)



美祢駅～秋芳洞間は、あんもないと号
(17ページ～22ページ)をご利用ください。

下関駅方面		毎日							
			ゆめ	ゆめ	ゆめ	ゆめ			ゆめ
美祿	駅②	6:25	7:46	9:28	11:02	12:35	14:48	16:23	17:30
美祿	中央	6:27	7:48	9:30	11:04	12:37	14:50	16:25	17:32
渋	倉	6:29	7:50	9:32	11:06	12:39	14:52	16:27	17:34
西	渋倉	6:30	7:51	9:33	11:07	12:40	14:53	16:28	17:35
南	大嶺	6:31	7:52	9:34	11:08	12:41	14:54	16:29	17:36
叔母	河内	6:33	7:54	9:36	11:10	12:43	14:56	16:31	17:38
四郎	ヶ原	6:34	7:55	9:37	11:11	12:44	14:57	16:32	17:39
江	の河原	6:36	7:57	9:39	11:13	12:46	14:59	16:34	17:41
川	東	6:38	7:59	9:41	11:15	12:48	15:01	16:36	17:43
岩	河内	6:40	8:01	9:43	11:17	12:50	15:03	16:38	17:45
熊	の倉	6:41	8:02	9:44	11:18	12:51	15:04	16:39	17:46
厚	保駅	6:42	8:03	9:45	11:19	12:52	15:05	16:40	17:47
三澤	医院前	6:43	8:04	9:46	11:20	12:53	15:06	16:41	17:48
厚	保本郷	6:44	8:05	9:47	11:21	12:54	15:07	16:42	17:49
大	門	6:45	8:06	9:48	11:22	12:55	15:08	16:43	17:50
	原	6:46	8:07	9:49	11:23	12:56	15:09	16:44	17:51
	深土（フリー乗降）	6:48	8:09	9:51	11:25	12:58	15:11	16:46	17:53
	ニュージーランド村	6:49	8:10	9:52	11:26	12:59	15:12	16:47	17:54
	湯谷	6:51	8:12	9:54	11:28	13:01	15:14	16:49	17:56
	小月駅	7:13	8:34	10:16	11:50	13:23	15:36	17:11	18:20
	長府駅前	7:28	8:55	10:37	12:11	13:44	15:51	17:26	18:41
	城下町長府	7:34	9:01	10:43	12:17	13:50	15:57	17:32	18:47
	唐戸	7:50	9:17	10:59	12:33	14:06	16:13	17:48	19:03
	下関駅	8:00	9:27	11:09	12:43	14:16	16:23	17:58	19:13

サンデン交通のバス車内で『nimoca（ニモカ）』をはじめ『ICOCA（イコカ）』など全国相互利用の交通系ICカードがご利用いただけます。



ブルーライン交通◆豊田町西市～美祢駅～来福台線

2024.4.1 改正

200円運賃区間

美祢駅方面	毎 日									
豊田町西市	6:40	7:50	8:34	9:48	11:06	13:20	14:40	15:50	17:24	18:00
西市中央	6:41	7:51	8:35	9:49	11:07	13:21	14:41	15:51	17:25	18:01
長正司	6:42	7:52	8:36	9:50	11:08	13:22	14:42	15:52	17:26	18:02
檜原	6:43	7:53	8:37	9:51	11:09	13:23	14:43	15:53	17:27	18:03
中畑	6:45	7:55	8:39	9:53	11:11	13:25	14:45	15:55	17:29	18:05
豊田前	6:50	8:00	8:44	9:58	11:16	13:30	14:50	16:00	17:34	18:10
岡の台	6:51	8:01	8:45	9:59	11:17	13:31	14:51	16:01	17:35	18:11
御注連	6:53	8:03	8:47	10:01	11:19	13:33	14:53	16:03	17:37	18:13
下三ツ杉	6:54	8:04	8:48	10:02	11:20	13:34	14:54	16:04	17:38	18:14
三ツ杉	6:55	8:05	8:49	10:03	11:21	13:35	14:55	16:05	17:39	18:15
桃木	6:57	8:07	8:51	10:05	11:23	13:37	14:57	16:07	17:41	18:17
奥畑	6:59	8:09	8:53	10:07	11:25	13:39	14:59	16:09	17:43	18:19
平原	↓	↓	8:55	10:09	11:27	↓	↓	↓	↓	↓
平原坂	↓	↓	8:56	10:10	11:28	↓	↓	↓	↓	↓
大嶺	↓	↓	8:57	10:11	11:29	↓	↓	↓	↓	↓
上相行	↓	↓	8:57	10:11	11:29	↓	↓	↓	↓	↓
相行	↓	↓	8:58	10:12	11:30	↓	↓	↓	↓	↓
滝口	↓	↓	8:58	10:12	11:30	↓	↓	↓	↓	↓
日永	7:02	8:12	9:00	10:14	11:32	13:42	15:02	16:12	17:46	18:22
渋倉口	7:03	8:13	9:01	10:15	11:33	13:43	15:03	16:13	17:47	18:23
大嶺中学校	7:04	8:14	9:02	10:16	11:34	13:44	15:04	16:14	17:48	18:24
美祢中央	7:06	8:16	9:04	10:18	11:36	13:46	15:06	16:16	17:50	18:26
美祢市役所前	7:07	8:17	9:05	10:19	11:37	13:47	15:07	16:17	17:51	18:27
美祢駅②	7:08	8:18	9:06	10:20	11:38	13:48	15:08	16:18	17:52	18:28
美祢市役所前	7:09	8:19	9:07	10:21	11:39	13:49	15:09	16:19	17:53	18:29
美祢警察署前	7:10	8:20	9:08	10:22	11:40	13:50	15:10	16:20	17:54	18:30
長ヶ坪	7:11	8:21	9:09	10:23	11:41	13:51	15:11	16:21	17:55	18:31
美祢青嶺高校	7:13	8:23	↓	↓	↓	↓	↓	16:23	17:57	18:33
美祢青嶺高校前	7:14	8:24	9:11	10:25	11:43	13:53	15:13	16:24	17:58	18:34
曾根入口	7:14	8:24	9:11	10:25	11:43	13:53	15:13	16:24	17:58	18:34
工業団地	↓	8:28	9:15	10:29	11:47	13:57	↓	↓	↓	↓
美祢市立病院	↓	8:30	9:17	10:31	11:49	13:59	↓	↓	↓	↓
工業団地	↓	8:34	9:21	10:35	11:53	14:03	↓	↓	↓	↓
来福台入口	7:18	8:35	9:22	10:36	11:54	14:04	15:17	16:28	18:02	18:38
来福台	7:19	8:36	9:23	10:37	11:55	14:05	15:18	16:29	18:03	18:39

ブルーライン交通の「美祢市役所前」は、駅前通りと国道435号沿いの2か所にバス停があります。
令和6年4月から国道316号線沿いも運行するようになりました。



ブルーライン交通の時刻表や運賃表はホームページでご覧いただけます。

豊田町西市方面	毎 日										
来 福 台	7:33	8:37	9:39	10:57	11:57	14:07	15:37	16:32	18:04	18:43	
来 福 台 入 口	7:34	8:38	9:40	10:58	11:58	14:08	15:38	16:33	18:05	18:44	
工 業 団 地	↓	8:39	9:41	10:59	11:59	14:09	15:39	16:34	↓	↓	
美 祢 市 立 病 院	↓	8:41	9:43	11:01	12:01	14:11	15:41	16:36	↓	↓	
工 業 団 地	↓	8:45	9:47	11:05	12:05	14:15	15:45	16:40	↓	↓	
曾 根 入 口	7:38	8:49	9:51	11:09	12:09	14:19	15:49	16:44	18:09	18:48	
美 祢 青 嶺 高 校 前	7:38	8:49	9:51	11:09	12:09	14:19	15:49	16:44	18:09	18:48	
美 祢 青 嶺 高 校	7:39	↓	↓	11:10	12:10	↓	15:50	16:45	18:10	18:49	
長 ケ 坪	7:41	8:51	9:53	11:12	12:12	14:21	15:52	16:47	18:12	18:51	
美 祢 警 察 署 前	7:42	8:52	9:54	11:13	12:13	14:22	15:53	16:48	18:13	18:52	
美 祢 市 役 所 前	7:43	8:53	9:55	11:14	12:14	14:23	15:54	16:49	18:14	18:53	
美 祢 駅 ②	7:44	8:54	9:56	11:15	12:15	14:24	15:55	16:50	18:15	18:54	
美 祢 中 央	7:46	8:56	9:58	11:17	12:17	14:26	15:57	16:52	18:17	18:56	
大 嶺 中 学 校	7:48	8:58	10:00	11:19	12:19	14:28	15:59	16:54	18:19	18:58	
渋 倉 口	7:49	8:59	10:01	11:20	12:20	14:29	16:00	16:55	18:20	18:59	
日 永	7:50	9:00	10:02	11:21	12:21	14:30	16:01	16:56	18:21	19:00	
滝 口	↓	↓	↓	↓	12:23	14:32	↓	16:58	↓	↓	
相 行	↓	↓	↓	↓	12:23	14:32	↓	16:58	↓	↓	
上 相 行	↓	↓	↓	↓	12:24	14:33	↓	16:59	↓	↓	
大 嶺	↓	↓	↓	↓	12:24	14:33	↓	16:59	↓	↓	
平 原 坂	↓	↓	↓	↓	12:25	14:34	↓	17:00	↓	↓	
平 原	↓	↓	↓	↓	12:26	14:35	↓	17:01	↓	↓	
奥 畑	7:53	9:03	10:05	11:24	12:28	14:37	16:04	17:03	18:24	19:03	
桃 木	7:55	9:05	10:07	11:26	12:30	14:39	16:06	17:05	18:26	19:05	
三 ツ 杉	7:57	9:07	10:09	11:28	12:32	14:41	16:08	17:07	18:28	19:07	
下 三 ツ 杉	7:58	9:08	10:10	11:29	12:33	14:42	16:09	17:08	18:29	19:08	
御 注 連	7:59	9:09	10:11	11:30	12:34	14:43	16:10	17:09	18:30	19:09	
岡 の 台	8:01	9:11	10:13	11:32	12:36	14:45	16:12	17:11	18:32	19:11	
豊 田 前	8:02	9:12	10:14	11:33	12:37	14:46	16:13	17:12	18:33	19:12	
中 畑	8:07	9:17	10:19	11:38	12:42	14:51	16:18	17:17	18:38	19:17	
檜 原	8:09	9:19	10:21	11:40	12:44	14:53	16:20	17:19	18:40	19:19	
長 正 司	8:10	9:20	10:22	11:41	12:45	14:54	16:21	17:20	18:41	19:20	
西 市 中 央	8:11	9:21	10:23	11:42	12:46	14:55	16:22	17:21	18:42	19:21	
豊 田 町 西 市	8:12	9:22	10:24	11:43	12:47	14:56	16:23	17:22	18:43	19:22	

J Rバス中国◆秋吉～山口駅線

2024.3.16 改正

200円運賃区間

山口駅方面		平日（月～金）						土日祝及び 12/29～1/3			
秋吉	吉	6:35	6:55	10:40	14:20	16:15	18:00	6:55	14:20	16:15	18:00
随徳	徳	6:37	6:57	10:42	14:22	16:17	18:02	6:57	14:22	16:17	18:02
秋芳	洞	6:39	6:59	10:44	14:24	16:19	18:04	6:59	14:24	16:19	18:04
秋吉小学校前		6:42	7:02	10:47	14:27	16:22	18:07	7:02	14:27	16:22	18:07
下八重	重	6:43	7:03	10:48	14:28	16:23	18:08	7:03	14:28	16:23	18:08
上八重	重	6:44	7:04	10:49	14:29	16:24	18:09	7:04	14:29	16:24	18:09
八重ヶ原	ヶ原	6:45	7:05	10:50	14:30	16:25	18:10	7:05	14:30	16:25	18:10
平ヶ谷	ヶ谷	6:46	7:06	10:51	14:31	16:26	18:11	7:06	14:31	16:26	18:11
美東病院	院	↓	↓	10:54	14:34	16:29	↓	↓	↓	↓	↓
紅葉橋	橋	6:48	7:08	10:55	14:35	16:30	18:13	7:08	14:33	16:28	18:13
大田中央	中央	6:49	7:09	10:56	14:36	16:31	18:14	7:09	14:34	16:29	18:14
温湯	湯	6:51	7:11	10:58	14:38	16:33	18:16	7:11	14:36	16:31	18:16
長門高山	山	6:53	7:13	11:00	14:40	16:35	18:18	7:13	14:38	16:33	18:18
綾木	木	6:54	7:14	11:01	14:41	16:36	18:19	7:14	14:39	16:34	18:19
四ノ瀬	瀬	6:57	7:17	11:04	14:44	16:39	18:22	7:17	14:42	16:37	18:22
薬王寺	寺	6:59	7:19	11:06	14:46	16:41	18:24	7:19	14:44	16:39	18:24
景平	平	7:00	7:20	11:07	14:47	16:42	18:25	7:20	14:45	16:40	18:25
下大石	石	7:01	7:21	11:08	14:48	16:43	18:26	7:21	14:46	16:41	18:26
長門大石	石	7:02	7:22	11:09	14:49	16:44	18:27	7:22	14:47	16:42	18:27
湯田温泉通	通	7:22	7:42	11:29	15:09	17:04	18:47	7:39	15:07	17:02	18:47
山口県庁前	前	7:34	7:54	11:38	15:18	17:13	18:56	7:49	15:16	17:11	18:56
山口駅	駅	7:40	8:00	11:44	15:24	17:19	19:02	7:55	15:22	17:17	19:02

運行状況などは、
JRバス中国の
ホームページを
ご覧ください。



200円運賃区間

秋吉方面		平日（月～金）						土日祝及び 12/29～1/3			
山口駅		8:30	10:00	13:00	16:30	17:25	19:00	8:30	13:00	15:25	17:25
山口県庁前		8:36	10:06	13:06	16:36	17:31	19:06	8:36	13:06	15:31	17:31
湯田温泉通		8:48	10:18	13:18	16:48	17:43	19:18	8:48	13:18	15:43	17:43
長門大石		9:07	10:37	13:37	17:07	18:02	19:37	9:07	13:37	16:02	18:02
下大石		9:08	10:38	13:38	17:08	18:03	19:38	9:08	13:38	16:03	18:03
景平		9:09	10:39	13:39	17:09	18:04	19:39	9:09	13:39	16:04	18:04
薬王寺		9:10	10:40	13:40	17:10	18:05	19:40	9:10	13:40	16:05	18:05
四ノ瀬		9:12	10:42	13:42	17:12	18:07	19:42	9:12	13:42	16:07	18:07
綾木		9:15	10:45	13:45	17:15	18:10	19:45	9:15	13:45	16:10	18:10
長門高山		9:16	10:46	13:46	17:16	18:11	19:46	9:16	13:46	16:11	18:11
温湯		9:18	10:48	13:48	17:18	18:13	19:48	9:18	13:48	16:13	18:13
大田中央		9:20	10:50	13:50	17:20	18:15	19:50	9:20	13:50	16:15	18:15
紅葉橋		9:21	10:51	13:51	17:21	18:16	19:51	9:21	13:51	16:16	18:16
美東病院		9:22	10:52	13:52	↓	↓	↓	↓	↓	↓	↓
平ヶ谷		9:25	10:55	13:55	17:23	18:18	19:53	9:23	13:53	16:18	18:18
八重ヶ原		9:26	10:56	13:56	17:24	18:19	19:54	9:24	13:54	16:19	18:19
上八重		9:27	10:57	13:57	17:25	18:20	19:55	9:25	13:55	16:20	18:20
下八重		9:28	10:58	13:58	17:26	18:21	19:56	9:26	13:56	16:21	18:21
秋吉小学校前		9:29	10:59	13:59	17:27	18:22	19:57	9:27	13:57	16:22	18:22
秋芳	洞	9:32	11:02	14:02	17:30	18:25	20:00	9:30	14:00	16:25	18:25
随徳	徳	9:34	11:04	14:04	17:32	18:27	20:02	9:32	14:02	16:27	18:27
秋吉	吉	9:36	11:06	14:06	17:34	18:29	20:04	9:34	14:04	16:29	18:29

あんもないと号に
乗り継ぐ方へ、秋吉
バス停で乗継券を
発行します。
(詳しくは9ページ
参照)

JRバス中国◆秋芳洞循環線

2020.10.1 改正

循環線	土日祝及び7/20～8/31は毎日運行、 12/31～1/3は運休				
秋 芳 洞	11:30	12:30	13:30	14:30	15:30
黒 谷 口	11:35	12:35	13:35	14:35	15:35
秋 吉 台	11:39	12:39	13:39	14:39	15:39
秋 芳 洞	11:45	12:45	13:45	14:45	15:45



JRバス中国の路線では IC O C A が利用できます!!

ご利用可能なICカード



ご利用方法

乗車時と降車時にタッチするだけ。とても簡単!!

■乗車時



乗車時は、乗車口付近に設置している青色のICカードリーダーをタッチ!

■降車時



降車時は、運賃箱に設置している黄色のICカードリーダーをタッチ!
※乗車時にタッチを忘れた場合は乗務員にお申し出ください。

乗車時は、乗車口付近に設置している青色のICカードリーダーにタッチして乗車してください。
降車時は、運賃箱に設置している黄色のICカードリーダーをタッチして降車してください。
乗車区間の運賃を自動的に精算することができます。

(交通系ICカードに関するお問い合わせ)

購入方法

ICOCAは次の場所にて購入いただけます。

■窓口での購入

当社 ICOCA 取扱窓口では、ICOCA、バス ICOCA 定期券、こども ICOCA、こどもバス ICOCA 定期券の発行が可能です。お客様がお持ちの SMART ICOCA、SMART ICOCA 定期券にバス定期券機能を付けることも可能です。

※新規ご購入の際にはデポジット（預かり金）として 500 円を申し受けます。

※バス ICOCA 定期券は通用開始日の 14 日前から購入いただけます。申込用紙に必要事項を記入し、当社 ICOCA 取扱窓口へお越しください。通学定期券をご購入の場合は学校長の証明が必要です。

■バス車内での購入

当社の山口県内を運行する路線バス車内では、ICOCA（大人用無記名式）のみ販売しております。

チャージ方法

■バス車内では

- ①乗務員にチャージ金額をお申し付けください。
- ②ICカードリーダーにICOCAをおいください。
- ③1000円札1枚ずつ機械に入れてください。
- ④チャージ完了です!
(カードは音声案内終了後にお取り下さい。)

■当社窓口、その他

当社 ICOCA 取扱窓口の他、コンビニや JR 西日本の ICOCA エリアの券売機等で、可能です。

JRバス中国お客様センター 0570-010-666

防長交通◆秋芳洞～青海大橋線

◆…土日祝及び12/29～1/3 運休 ●…土日祝及び12/29～1/3 のみ運行

2024.4.1 改正

2000円運賃区間	青海大橋方面		毎日（一部運休あり）				
			◆	●	◆		
秋 芳 洞	6:50	9:30	14:35	14:35	18:05		
隨 徳	6:52	9:32	14:37	14:37	18:07		
秋吉小学校前	6:54	9:34	14:39	14:39	18:09		
八 重	6:55	9:35	14:40	14:40	18:10		
八重ヶ原	6:57	9:37	14:42	14:42	18:12		
美東病院	↓	↓	14:45	↓	↓		
紅葉橋	7:00	9:40	14:46	14:46	18:15		
大田中央	7:01	9:41	14:47	14:47	18:20		
大田新町	7:02	9:42	14:48	14:48	18:21		
友永橋	7:02	9:42	14:48	14:48	18:21		
鳶の巣	7:03	9:43	14:49	14:49	18:22		
長登銅山入口	7:05	9:45	14:51	14:51	18:24		
川上入口	7:06	9:46	14:52	14:52	18:25		
大木津	7:07	9:47	14:53	14:53	18:26		
上大木津	7:08	9:48	14:54	14:54	18:27		
桂坂	7:09	9:49	14:55	14:55	18:28		
岩波	7:10	9:50	14:56	14:56	18:29		
下山	7:11	9:51	14:57	14:57	18:30		
絵堂下	7:13	9:53	14:59	14:59	18:32		
絵堂上	7:13	9:53	14:59	14:59	18:32		
碓入口	7:14	9:54	15:00	15:00	18:33		
松原	7:15	9:55	15:01	15:01	18:34		
赤郷支所前	7:16	9:56	15:02	15:02	18:35		
宮の馬場公園前	7:17	9:57	15:03	15:03	18:36		
サファリランド前	7:19	9:59	15:05	15:05	18:38		
宮の馬場公園前	7:21	10:01	15:07	15:07	18:40		
三本木	7:23	10:03	15:09	15:09	18:42		
末原	7:24	10:04	15:10	15:10	18:43		
三角田	7:25	10:05	15:11	15:11	18:44		
山中	7:27	10:07	15:13	15:13	18:46		
木間入口	7:29	10:09	15:15	15:15	18:48		
落志畑	7:31	10:11	15:17	15:17	18:50		
湯免温泉	7:45	10:25	15:31	15:31	19:04		
長門病院	8:09	10:49	15:55	15:55	19:28		
長門病院前	8:09	10:49	15:55	15:55	19:28		
長門市駅南口	8:12	10:52	15:58	15:58	19:31		
長門高前	8:14	10:54	16:00	16:00	19:33		
長門市駅前	8:20	11:00	16:06	16:06	19:39		
大津緑洋高校前	8:22	11:02	16:08	16:08	19:41		
センザキッチン	8:27	11:07	16:13	16:13	19:46		
仙崎漁協前	8:29	11:09	16:15	16:15	19:48		
青海大橋	8:30	11:10	16:16	16:16	19:49		

2000円運賃区間	秋芳洞方面		毎日（一部運休あり）			
	◆					
青海大橋	7:10	12:35	14:45	16:00		
仙崎漁協前	7:11	12:36	14:46	16:01		
センザキッチン	7:13	12:38	14:48	16:03		
大津緑洋高校前	7:18	12:43	14:53	16:08		
長門市駅前	7:20	12:45	14:55	16:10		
長門高前	7:26	12:51	15:01	16:16		
長門市駅南口	↓	12:52	15:02	16:17		
長門病院	↓	12:56	15:06	16:21		
長門病院前	7:29	12:57	15:07	16:22		
湯免温泉	7:52	13:20	15:30	16:45		
落志畑	8:06	13:34	15:44	16:59		
木間入口	8:08	13:36	15:46	17:01		
山中	8:10	13:38	15:48	17:03		
三角田	8:12	13:40	15:50	17:05		
末原	8:13	13:41	15:51	17:06		
三本木	8:14	13:42	15:52	17:07		
宮の馬場公園前	8:16	13:44	15:54	17:09		
サファリランド前	↓	13:46	15:56	17:11		
宮の馬場公園前	↓	13:48	15:58	17:13		
赤郷支所前	8:17	13:49	15:59	17:14		
松原	8:18	13:50	16:00	17:15		
碓入口	8:19	13:51	16:01	17:16		
絵堂上	8:20	13:52	16:02	17:17		
絵堂下	8:20	13:52	16:02	17:17		
下山	8:22	13:54	16:04	17:19		
岩波	8:23	13:55	16:05	17:20		
桂坂	8:24	13:56	16:06	17:21		
上大木津	8:25	13:57	16:07	17:22		
大木津	8:26	13:58	16:08	17:23		
川上入口	8:27	13:59	16:09	17:24		
長登銅山入口	8:28	14:00	16:10	17:25		
鳶の巣	8:30	14:02	16:12	17:27		
友永橋	8:30	14:02	16:12	17:27		
大田新町	8:31	14:03	16:13	17:28		
大田中央	8:32	14:04	16:14	17:29		
紅葉橋	8:33	14:05	16:15	17:30		
美東病院	8:34	↓	↓	↓		
八重ヶ原	8:37	14:08	16:18	17:33		
八重	8:39	14:10	16:20	17:35		
秋吉小学校前	8:40	14:11	16:21	17:36		
隨徳	8:42	14:13	16:23	17:38		
秋芳洞	8:44	14:15	16:25	17:40		

あんもないと号に乗り継ぐ方には、秋芳洞バス停で乗継券を発行します。（詳しくは9ページ参照）

防長交通◆秋芳洞～新山口駅線

◆…土日祝及び12/29～1/3 運休 ☆…12/29～1/3 運休

2024.4.1 改正

新山口駅方面			毎 日 (一部運休あり)								
			◆								☆
運賃区間 200円	秋 芳 洞		6:40	8:22	9:40	11:15	12:16	14:40	15:40	16:40	17:35
	随 徳		6:42	8:24	9:42	11:17	12:18	14:42	15:42	16:42	17:37
	秋 吉		6:44	8:26	9:44	11:19	12:20	14:44	15:44	16:44	17:39
	秋 吉 下 里		6:45	8:27	9:45	11:20	12:21	14:45	15:45	16:45	17:40
	秋 吉 郵 便 局 前		6:46	8:28	9:46	11:21	12:22	14:46	15:46	16:46	17:41
	福 王 田		6:47	8:29	9:47	11:22	12:23	14:47	15:47	16:47	17:42
	片 山		6:48	8:30	9:48	11:23	12:24	14:48	15:48	16:48	17:43
	御 坊		6:51	8:33	9:51	11:26	12:27	14:51	15:51	16:51	17:46
	長 谷		6:52	8:34	9:52	11:27	12:28	14:52	15:52	16:52	17:47
	上 十 文 字		6:52	8:34	9:52	11:27	12:28	14:52	15:52	16:52	17:47
	下 十 文 字		6:53	8:35	9:53	11:28	12:29	14:53	15:53	16:53	17:48
	岩 崎		6:54	8:36	9:54	11:29	12:30	14:54	15:54	16:54	17:49
	真 名 市		6:55	8:37	9:55	11:30	12:31	14:55	15:55	16:55	17:50
	湯 の 口 温 泉 前		6:56	8:38	9:56	11:31	12:32	14:56	15:56	16:56	17:51
	湯 の 口 B		6:57	8:39	9:57	11:32	12:33	14:57	15:57	16:57	17:52
	湯 の 口		6:57	8:39	9:57	11:32	12:33	14:57	15:57	16:57	17:52
	神 崎		6:58	8:40	9:58	11:33	12:34	14:58	15:58	16:58	17:53
	二 本 木		6:59	8:41	9:59	11:34	12:35	14:59	15:59	16:59	17:54
	山口県鴻城高校前		7:10	8:52	10:10	11:45	12:46	15:10	16:10	17:10	18:05
小郡第一病院前		7:12	8:54	10:12	11:47	12:48	15:12	16:12	17:12	18:07	
新 山 口 駅		7:17	8:59	10:17	11:52	12:53	15:17	16:17	17:17	18:12	

秋芳洞方面			毎 日 (一部運休あり)								
			◆								☆
運賃区間 200円	新 山 口 駅		7:30	10:20	11:27	12:35	13:25	15:53	16:45	17:45	19:00
	小郡第一病院前		7:33	10:23	11:30	12:38	13:28	15:56	16:48	17:48	19:03
	山口県鴻城高校前		7:35	10:25	11:32	12:40	13:30	15:58	16:50	17:50	19:05
	二 本 木		7:46	10:36	11:43	12:51	13:41	16:09	17:01	18:01	19:16
	神 崎		7:47	10:37	11:44	12:52	13:42	16:10	17:02	18:02	19:17
	湯 の 口		7:48	10:38	11:45	12:53	13:43	16:11	17:03	18:03	19:18
	湯 の 口 B		7:48	10:38	11:45	12:53	13:43	16:11	17:03	18:03	19:18
	湯 の 口 温 泉 前		7:49	10:39	11:46	12:54	13:44	16:12	17:04	18:04	19:19
	真 名 市		7:50	10:40	11:47	12:55	13:45	16:13	17:05	18:05	19:20
	岩 崎		7:51	10:41	11:48	12:56	13:46	16:14	17:06	18:06	19:21
	下 十 文 字		7:52	10:42	11:49	12:57	13:47	16:15	17:07	18:07	19:22
	上 十 文 字		7:52	10:42	11:49	12:57	13:47	16:15	17:07	18:07	19:22
	長 谷		7:53	10:43	11:50	12:58	13:48	16:16	17:08	18:08	19:23
	御 坊		7:54	10:44	11:51	12:59	13:49	16:17	17:09	18:09	19:24
	片 山		7:57	10:47	11:54	13:02	13:52	16:20	17:12	18:12	19:27
	福 王 田		7:58	10:48	11:55	13:03	13:53	16:21	17:13	18:13	19:28
	秋 吉 郵 便 局 前		7:59	10:49	11:56	13:04	13:54	16:22	17:14	18:14	19:29
	秋 吉 下 里		8:00	10:50	11:57	13:05	13:55	16:23	17:15	18:15	19:30
	秋 吉		8:01	10:51	11:58	13:06	13:56	16:24	17:16	18:16	19:31
	随 徳		8:03	10:53	12:00	13:08	13:58	16:26	17:18	18:18	19:33
	秋 芳 洞		8:05	10:55	12:02	13:10	14:00	16:28	17:20	18:20	19:35

バスがあと何分で来るのかが分かる
バスロケ (BUSit) を是非、ご利用ください。

スマホ等から「バスイット」で検索!
<https://busit.jp/>



運行情報や美祢市外の時刻は、防長交通のホームページでもご覧になれます。

あんもないと号に乗り継ぐ方には、秋吉・秋芳洞バス停で乗継券を発行します。(詳しくは9ページ参照)

ジオタク
あかまるごう
あんもないと号
ジオバス
サンデン交通
ブルーライン交通
JRバス中国
防長交通
宇部市交通局
JR美祢線
代行バス
高速バス

防長交通◆東萩駅～大田中央～新山口駅線

※…日祝及び12/29～1/3 運休

新山口駅 方面	毎 日 (一部運休あり)									東萩駅 方面		
		※							※			
東萩駅前	6:10	7:15	8:55	10:48	12:20	13:40	15:50	17:25	18:50	新山口駅	6:25	8:10
新川	6:12	7:17	8:57	10:50	12:22	13:42	15:52	17:27	18:52	小郡第一病院前	6:28	8:13
吉田町角	6:14	7:19	8:59	10:52	12:24	13:44	15:54	17:29	18:54	山口県鴻城高校前	6:30	8:15
東田町	6:15	7:20	9:00	10:53	12:25	13:45	15:55	17:30	18:55	二本木	6:41	8:26
萩バスセンター	6:16	7:23	9:03	10:56	12:28	13:48	15:58	17:33	18:58	神崎	6:42	8:27
明木市	6:35	7:42	9:22	11:15	12:47	14:07	16:17	17:52	19:17	湯の口	6:43	8:28
雲雀峠	6:46	7:53	9:33	11:26	12:58	14:18	16:28	18:03	19:28	定住センター前	6:44	8:29
二反田	6:48	7:55	9:35	11:28	13:00	14:20	16:30	18:05	19:30	法名	6:45	8:30
一ツ橋	6:49	7:56	9:36	11:29	13:01	14:21	16:31	18:06	19:31	和田橋	6:46	8:31
北河内入口	6:50	7:57	9:37	11:30	13:02	14:22	16:32	18:07	19:32	長田	6:47	8:32
銭屋	6:51	7:58	9:38	11:31	13:03	14:23	16:33	18:08	19:33	切畑	6:48	8:33
小倉	6:52	7:59	9:39	11:32	13:04	14:24	16:34	18:09	19:34	柿木原	6:50	8:35
絵堂上	6:54	8:01	9:41	11:34	13:06	14:26	16:36	18:11	19:36	古曾	6:50	8:35
絵堂下	6:54	8:01	9:41	11:34	13:06	14:26	16:36	18:11	19:36	綾木	6:51	8:36
下山	6:56	8:03	9:43	11:36	13:08	14:28	16:38	18:13	19:38	高山	6:52	8:37
岩波	6:57	8:04	9:44	11:37	13:09	14:29	16:39	18:14	19:39	温湯	6:54	8:39
桂坂	6:58	8:05	9:45	11:38	13:10	14:30	16:40	18:15	19:40	大田中央	6:57	8:42
上大木津	6:59	8:06	9:46	11:39	13:11	14:31	16:41	18:16	19:41	大田新町	6:58	8:43
大木津	7:00	8:07	9:47	11:40	13:12	14:32	16:42	18:17	19:42	友永橋	6:58	8:43
川上入口	7:01	8:08	9:48	11:41	13:13	14:33	16:43	18:18	19:43	鳶の巣	6:59	8:44
長登銅山入口	7:02	8:09	9:49	11:42	13:14	14:34	16:44	18:19	19:44	長登銅山入口	7:00	8:45
鳶の巣	7:03	8:10	9:50	11:43	13:15	14:35	16:45	18:20	19:45	川上入口	7:01	8:46
友永橋	7:03	8:10	9:50	11:43	13:15	14:35	16:45	18:20	19:45	大木津	7:02	8:47
大田新町	7:04	8:11	9:51	11:44	13:16	14:36	16:46	18:21	19:46	上大木津	7:03	8:48
大田中央	7:05	8:14	9:54	11:47	13:19	14:39	16:49	18:24	19:47	桂坂	7:04	8:49
温湯	7:07	8:16	9:56	11:49	13:21	14:41	16:51	18:26	19:49	岩波	7:05	8:50
高山	7:09	8:18	9:58	11:51	13:23	14:43	16:53	18:28	19:51	下山	7:06	8:51
綾木	7:10	8:19	9:59	11:52	13:24	14:44	16:54	18:29	19:52	絵堂下	7:08	8:53
古曾	7:11	8:20	10:00	11:53	13:25	14:45	16:55	18:30	19:53	小倉	7:10	8:55
柿木原	7:11	8:20	10:00	11:53	13:25	14:45	16:55	18:30	19:53	銭屋	7:11	8:56
切畑	7:13	8:22	10:02	11:55	13:27	14:47	16:57	18:32	19:55	北河内入口	7:12	8:57
長田	7:14	8:23	10:03	11:56	13:28	14:48	16:58	18:33	19:56	一ツ橋	7:13	8:58
和田橋	7:15	8:24	10:04	11:57	13:29	14:49	16:59	18:34	19:57	二反田	7:14	8:59
法名	7:16	8:25	10:05	11:58	13:30	14:50	17:00	18:35	19:58	雲雀峠	7:16	9:01
定住センター前	7:17	8:26	10:06	11:59	13:31	14:51	17:01	18:36	19:59	明木市	7:27	9:12
湯の口	7:18	8:27	10:07	12:00	13:32	14:52	17:02	18:37	20:00	萩バスセンター	7:47	9:32
神崎	7:19	8:28	10:08	12:01	13:33	14:53	17:03	18:38	20:01	東田町	7:48	9:33
二本木	7:20	8:29	10:09	12:02	13:34	14:54	17:04	18:39	20:02	吉田町角	7:49	9:34
山口県鴻城高校前	7:31	8:40	10:20	12:13	13:45	15:05	17:15	18:50	20:13	新川	7:51	9:36
小郡第一病院前	7:33	8:42	10:22	12:15	13:47	15:07	17:17	18:52	20:15	東萩駅前	7:53	9:38
新山口駅	7:38	8:47	10:27	12:20	13:52	15:12	17:22	18:57	20:20			

防長交通◆秋芳洞～東萩駅線（急行）

2024.4.1 改正

2024.4.1 改正

毎 日（一部運休あり）						
※				※		
10:27	11:55	13:57	15:27	16:55	17:42	19:27
10:30	11:58	14:00	15:30	16:58	17:45	19:30
10:32	12:00	14:02	15:32	17:00	17:47	19:32
10:43	12:11	14:13	15:43	17:11	17:58	19:43
10:44	12:12	14:14	15:44	17:12	17:59	19:44
10:45	12:13	14:15	15:45	17:13	18:00	19:45
10:46	12:14	14:16	15:46	17:14	18:01	19:46
10:47	12:15	14:17	15:47	17:15	18:02	19:47
10:48	12:16	14:18	15:48	17:16	18:03	19:48
10:49	12:17	14:19	15:49	17:17	18:04	19:49
10:50	12:18	14:20	15:50	17:18	18:05	19:50
10:52	12:20	14:22	15:52	17:20	18:07	19:52
10:52	12:20	14:22	15:52	17:20	18:07	19:52
10:53	12:21	14:23	15:53	17:21	18:08	19:53
10:54	12:22	14:24	15:54	17:22	18:09	19:54
10:56	12:24	14:26	15:56	17:24	18:11	19:56
10:59	12:27	14:29	15:59	17:27	18:14	19:59
11:00	12:28	14:30	16:00	17:28	18:15	20:00
11:00	12:28	14:30	16:00	17:28	18:15	20:00
11:01	12:29	14:31	16:01	17:29	18:16	20:01
11:02	12:30	14:32	16:02	17:30	18:17	20:02
11:03	12:31	14:33	16:03	17:31	18:18	20:03
11:04	12:32	14:34	16:04	17:32	18:19	20:04
11:05	12:33	14:35	16:05	17:33	18:20	20:05
11:06	12:34	14:36	16:06	17:34	18:21	20:06
11:07	12:35	14:37	16:07	17:35	18:22	20:07
11:08	12:36	14:38	16:08	17:36	18:23	20:08
11:10	12:38	14:40	16:10	17:38	18:25	20:10
11:12	12:40	14:42	16:12	17:40	18:27	20:12
11:13	12:41	14:43	16:13	17:41	18:28	20:13
11:14	12:42	14:44	16:14	17:42	18:29	20:14
11:15	12:43	14:45	16:15	17:43	18:30	20:15
11:16	12:44	14:46	16:16	17:44	18:31	20:16
11:18	12:46	14:48	16:18	17:46	18:33	20:18
11:29	12:57	14:59	16:29	17:57	18:44	20:29
11:49	13:17	15:19	16:49	18:17	19:04	20:49
11:50	13:18	15:20	16:50	18:18	19:05	20:50
11:51	13:19	15:21	16:51	18:19	19:06	20:51
11:53	13:21	15:23	16:53	18:21	19:08	20:53
11:55	13:23	15:25	16:55	18:23	19:10	20:55

東萩駅方面	毎 日	
	急行	急行
秋 芳 洞	11:50	15:00
秋 吉 台	11:56	15:06
大 正 洞	12:11	15:21
サファリランド前	12:15	15:25
絵 堂 上	12:19	15:29
一 ツ 橋	12:23	15:33
角 力 場	12:31	15:41
明 木 市	12:35	15:45
長門峡北入口	12:40	15:50
萩バスセンター	12:53	16:03
東萩駅前	12:58	16:08

秋芳洞方面	毎 日	
	急行	急行
東萩駅前	9:55	13:15
萩バスセンター	10:02	13:22
長門峡北入口	10:15	13:35
明 木 市	10:20	13:40
角 力 場	10:24	13:44
一 ツ 橋	10:32	13:52
絵 堂 上	10:36	13:56
サファリランド前	10:40	14:00
大 正 洞	10:44	14:04
秋 吉 台	10:59	14:19
秋 芳 洞	11:05	14:25

防長交通では、全ての車両で交通系 IC カードを使ったバス運賃のお支払いができます。

なお交通系 IC カード導入に伴うバスカードの取扱いは以下のとおりです。

利用終了日：2024 年 9 月 30 日

※販売は終了いたしました。

払戻終了日：2029 年 3 月 31 日

（2024 年 10 月 1 日以降は無手数料で払戻し）

詳しくは QR コードから防長交通のホームページをご覧ください。



宇部市交通局◆十文字～宇部新川駅線

8/15～8/16 と 12/30～1/3 は、日祝ダイヤで運行します。

2023.4.1 改正

宇部新川駅方面	平日（月～金）				土日祝			
十 文 字	7:08	8:22	15:10	18:35	7:08	8:22	15:10	18:35
上 小 野	7:15	8:29	15:17	18:42	7:15	8:29	15:17	18:42
上 小 野 臨 時	7:15	8:29	15:17	18:42	7:15	8:29	15:17	18:42
湯 屋 前	7:16	8:30	15:18	18:43	7:16	8:30	15:18	18:43
西 下 小 野	7:17	8:31	15:19	18:44	7:17	8:31	15:19	18:44
下 小 野	7:18	8:32	15:20	18:45	7:18	8:32	15:20	18:45
車 地	7:30	8:44	15:32	18:57	7:30	8:44	15:32	18:57
木 田	7:33	8:47	15:35	18:59	7:33	8:47	15:35	19:00
善 和	7:42	8:55	15:43	19:07	7:41	8:55	15:43	19:08
瀬 戸 原	7:44	8:56	15:44	19:08	7:42	8:56	15:44	19:09
高 嶺 病 院 前	7:45	8:57	15:45	19:09	7:43	8:57	15:45	19:10
企 業 団 地 入 口	7:46	8:58	15:46	19:10	7:44	8:58	15:46	19:11
白 石	7:47	8:59	15:47	19:11	7:45	8:59	15:47	19:12
梶 返 入 口	8:01	9:12	16:00	19:23	7:58	9:12	16:00	19:24
神 原 公 園	8:02	9:13	16:01	19:24	7:59	9:13	16:01	19:25
宇 部 警 察 署 前	8:04	9:15	16:03	19:26	8:01	9:15	16:03	19:27
常 盤 町 二 丁 目	8:06	9:17	16:05	19:28	8:03	9:17	16:05	19:29
常 盤 町 一 丁 目	8:07	9:18	16:06	19:29	8:04	9:18	16:06	19:30
市 役 所 前	8:08	9:19	16:07	19:30	8:05	9:19	16:07	19:31
宇 部 中 央	8:10	9:21	16:09	19:32	8:07	9:21	16:09	19:33
宇 部 新 川 駅	8:17	9:26	16:12	19:35	8:11	9:25	16:12	19:36

十文字方面	平日（月～金）				土日祝			土のみ
宇 部 新 川 駅	7:05	13:30	17:20	18:53	7:05	13:30	17:20	18:53
宇 部 中 央	7:07	13:32	17:22	18:55	7:07	13:32	17:22	18:55
市 役 所 前	7:08	13:33	17:23	18:56	7:08	13:33	17:23	18:56
常 盤 町 一 丁 目	7:09	13:34	17:24	18:57	7:09	13:34	17:24	18:57
常 盤 町 二 丁 目	7:11	13:36	17:26	18:59	7:11	13:36	17:26	18:59
宇 部 警 察 署 前	7:12	13:37	17:27	19:00	7:12	13:37	17:27	19:00
神 原 公 園	7:13	13:38	17:28	19:01	7:13	13:38	17:28	19:01
梶 返 入 口	7:14	13:39	17:29	19:02	7:14	13:39	17:29	19:02
白 石	7:28	13:52	17:42	19:15	7:27	13:52	17:42	19:15
企 業 団 地 入 口	7:30	13:53	17:44	19:16	7:29	13:53	17:44	19:16
高 嶺 病 院 前	7:32	13:54	17:45	19:17	7:30	13:54	17:45	19:17
瀬 戸 原	7:34	13:55	17:47	19:18	7:32	13:56	17:47	19:18
善 和	7:36	13:56	17:49	19:19	7:34	13:57	17:49	19:19
木 田	7:48	14:07	18:01	19:30	7:46	14:08	18:01	19:30
車 地	7:49	14:08	18:02	19:31	7:47	14:09	18:02	19:31
下 小 野	8:00	14:19	18:13	19:42	7:58	14:20	18:13	19:42
西 下 小 野	8:01	14:20	18:14	19:43	7:59	14:21	18:14	19:43
湯 屋 前	8:02	14:21	18:15	19:44	8:00	14:22	18:15	19:44
上 小 野 臨 時	8:02	14:21	18:15	19:44	8:00	14:22	18:15	19:44
上 小 野	8:03	14:22	18:16	19:45	8:01	14:23	18:16	19:45
十 文 字	8:11	14:30	18:25	19:53	8:08	14:29	18:23	19:52

宇部市営バスの
運行情報は
「うべバスナビ」
で検索！



JR 美祢線（代行バス）

「快速」は、期間限定(令和6年10月1日から令和7年3月21日まで)の運行です。

2024.10.1 改正

バスくんだり(厚狭駅→長門市駅)

駅名			▲ 快速				快速						快速	
厚狭	6:23	7:40	8:00	8:34	9:38	10:10	11:45	13:15	14:44	15:45	16:51	18:19	19:20	20:17
湯ノ峠	-	-	-	-	-	-	-	-	-	-	-	-	-	-
厚保	6:38	7:55	-	8:49	-	10:25	-	13:30	14:59	-	17:06	18:34	-	20:32
四郎ヶ原	6:44	8:01	-	8:55	-	10:31	-	13:36	15:05	-	17:12	18:40	-	20:38
南大嶺	6:50	8:07	-	9:01	-	10:37	-	13:42	15:11	-	17:18	18:46	-	20:44
美祢	6:57	8:14	8:25	9:08	10:03	10:44	12:10	13:49	15:18	16:10	17:25	18:53	19:45	20:51
重安	7:04	8:24		9:15	-	10:51	-	13:56	15:25	-	17:32	19:00	-	20:58
於福	7:12	8:32		9:23	10:16	10:59	12:23	14:04	15:33	16:23	17:40	19:08	19:58	21:06
渋木	7:24	8:44		9:35	-	11:11	-	14:16	15:45	-	17:52	19:20	-	21:18
長門湯本	7:32	8:52		9:43	10:35	11:19	12:42	14:24	15:53	16:42	18:00	19:28	20:17	21:26
板持	7:37	8:57		9:48	-	11:24	-	14:29	15:58	-	18:05	19:33	-	21:31
長門市	7:44	9:04		9:55	10:47	11:31	12:54	14:36	16:05	16:54	18:12	19:40	20:29	21:38

バスのぼり(長門市駅→厚狭駅)

駅名			▲ 快速	▲ 快速	▲ 快速	◎ 快速										
長門市	5:00	6:16		6:50		7:50	7:57	9:56	11:13	12:39	13:37	15:09	16:34	17:29	18:25	20:15
板持	5:05	6:21		6:55		-	8:02	10:01	-	12:44	-	15:14	16:39	-	18:30	20:20
長門湯本	5:12	6:28		7:02		8:02	8:09	10:08	11:25	12:51	13:49	15:21	16:46	17:41	18:37	20:27
渋木	5:20	6:36		7:10		-	8:17	10:16	-	12:59	-	15:29	16:54	-	18:45	20:35
於福	5:32	6:48		7:22		8:21	8:29	10:28	11:44	13:11	14:08	15:41	17:06	18:00	18:57	20:47
重安	5:40	6:56		7:30		-	8:37	10:36	-	13:19	-	15:49	17:14	-	19:05	20:55
美祢	5:47	7:03	7:15	7:37	8:35	8:34	8:44	10:43	11:57	13:26	14:21	15:56	17:21	18:13	19:12	21:02
南大嶺	5:53	7:09	-	7:43	-	-	8:50	10:49	-	13:32	-	16:02	17:27	-	19:18	21:08
四郎ヶ原	5:59	7:15	-	7:49	-	-	8:56	10:55	-	13:38	-	16:08	17:33	-	19:24	21:14
厚保	6:05	7:21	-	7:55	-	-	9:02	11:01	-	13:44	-	16:14	17:39	-	19:30	21:20
湯ノ峠	-	-	-	-	-	-	-	-	-	-	-	-	-	-	-	-
厚狭	6:21	7:37	7:40	8:11	9:00	8:59	9:18	11:17	12:22	14:00	14:46	16:30	17:55	18:38	19:46	21:36

※ ▲・・・土休日運休 ◎・・・土休日運転 ※快速は「実証快速便」です。

JR 美祢線（代行タクシー）

2024.3.16 改正

湯ノ峠→厚狭		毎日									
湯ノ峠	峠	6:03	7:20	8:14	9:50	12:55	14:24	16:31	17:59	19:57	
厚狭	狭	6:13	7:30	8:24	10:00	13:05	14:34	16:41	18:09	20:07	

厚狭→湯ノ峠		毎日									
厚狭	狭	6:26	8:16	9:23	11:22	14:10	16:35	18:00	19:51	21:41	
湯ノ峠	峠	6:36	8:26	9:33	11:32	14:20	16:45	18:10	20:01	21:51	

JR 美祢線代行バス及び代行タクシーのダイヤは随時変わるため、最新の運行情報は西日本旅客鉄道のホームページをご覧ください。



高速バス

萩エクスプレス【予約制】 防長高速バス予約センター ☎ (0834) 32-7733

2023.11.1 改正

東京行き		
乗車専用	萩 バ ス セ ン タ ー	16:30
	大 田 中 央	17:05
	山 口 湯 田 温 泉	17:35
降車専用	霞 が 関	7:52
	東 京 駅 日 本 橋 口	8:03

萩バスセンター行き		
乗車専用	東 京 駅 八 重 洲 南 口	19:30
降車専用	山 口 湯 田 温 泉	9:06
	大 田 中 央	9:36
	萩 バ ス セ ン タ ー	10:11

萩・山口⇄神戸・大阪・京都（カルスト号）【予約制】 防長高速バス予約センター ☎ (0834) 32-7733

2024.4.1 改正

萩発－神戸・大阪・京都行き		
乗車専用	萩 バ ス セ ン タ ー	18:20
	大 田 中 央	18:55
	山 口 湯 田 温 泉	19:25
降車専用	三 宮 バ ス タ ー ミ ナ ル	5:52
	ユニバーサル・スタジオ・ジャパン	6:32
	大阪駅前(地下鉄東梅田駅)	7:02
	京都駅八条口(近鉄京都駅前)	8:10

京都・大阪・神戸発－萩行き		
乗車専用	京都駅八条口(近鉄京都駅前)	21:35
	大阪駅前(地下鉄東梅田駅)	22:35
	三宮バスターミナル	23:30
降車専用	山 口 湯 田 温 泉	9:45
	大 田 中 央	10:15
	萩 バ ス セ ン タ ー	10:50

福岡・防府・周南ライナー【予約制】 防長高速バス予約センター ☎ (0834) 32-7733

2024.4.27 改正

博多行き	毎日	
サンリブ下松西 (下松東中村)	6:36	8:11
馬屋	6:40	8:15
周陽町中央病院入口	6:44	8:19
東辻	6:48	8:23
動物園文化会館入口	6:49	8:24
徳山駅前	7:00	8:35
新南陽高校前	7:10	8:45
福川駅入口	7:14	8:49
戸田駅前	7:20	8:55
道の駅ソレーネ周南	7:38	9:13
牟礼	7:52	9:27
西国衙	7:55	9:30
防府駅前	8:09	9:44
千日町	8:11	9:46
山口(仁保津駅前)	8:37	10:12
美祢インター	8:59	10:34
博多バスターミナル	11:03	12:38

山口方面行	毎日	
博多バスターミナル	16:10	18:25
美祢インター	17:54	20:09
山口(仁保津駅前)	18:30	20:45
千日町	18:54	21:09
防府駅前	18:56	21:11
西国衙	19:03	21:18
牟礼	19:06	21:21
道の駅ソレーネ周南	19:20	21:35
戸田駅前	19:23	21:38
福川駅入口	19:29	21:44
新南陽高校前	19:33	21:48
徳山駅前	19:43	21:58
動物園文化会館入口	19:49	22:04
東辻	19:52	22:07
周陽町中央病院入口	19:56	22:11
馬屋	19:58	22:13
サンリブ下松西 (下松東中村)	20:02	22:17

※サンリブ下松西～美祢インター間の相互乗降はできません。

※ご利用の際には、事前に防長交通(株)に空席の確認をお願いします。

マイ時刻表を作ろう!

自分だけのオリジナル時刻表を作って、いつものおでかけをもっと便利にしてみませんか?

用意するもの

- この公共交通ガイド
- ペン・えんぴつ
- はさみ

記入例

行先	美東病院	美祢駅(行き)	〃(帰り)
移動手段	ジオタク	あんもないと号 主要幹線	〃
バス停・駅 発時刻	自宅 9:00ごろ 発	旦 9:49 発	美祢駅① 15:30 発
バス停・駅 着時刻	美東病院 9:30ごろ 着	美祢駅① 10:09 着	旦 15:52 着
運賃	300円	200円	
メモ	月水金のみ 前日までに予約 (帰りの便も)	平日	

作り方

- ①おでかけ(行先)別に、どの公共交通を使うかを決めましょう。
- ②乗り降りするバス停や駅、時刻を調べましょう。
- ③調べたことをマイ時刻表に書き込みましょう。
- ④完成したら点線部分をはさみで切り、カバンに入れて持ち歩いたり、部屋に貼ったりするのがおすすめです。

行先				
移動手段				
バス停・駅 発時刻	発	発	発	発
バス停・駅 着時刻	着	着	着	着
運賃				
メモ				

マイ時刻表 お問い合わせ・運行情報

あんもないと号 (船木鉄道)

☎(0836)67-0074
せんナビ(WEB)



ブルーライン交通

豊田営業所 ☎(083)766-0035
本 社 ☎(083)786-0059



サンデン交通

☎(083)231-7133
PINA(アプリ)



中国ジェイアールバス

☎(0570)010-666
くるけん(WEB)



防長交通

☎(083)922-2555
BUSit(WEB)



宇部市交通局

☎(0836)31-1133
うべバスナビ(WEB)



JR美祢線(代行バス)

(西日本旅客鉄道お客様センター)
☎(0570)00-2486

ジオバス

【於福線】美祢構内タクシー
☎080-8242-8131

【堀越・根越線】美祢第一交通
☎(0837)52-1101

ジオタク

【美祢地域】美祢構内タクシー
☎(0837)52-0776

【美祢地域】なないろケア
(杉谷・河原地区のみ)

☎(0837)53-0470

(☎090-7899-1076)※オペレーター不在時

【美東地域】美祢第一交通

☎(08396)2-0072

【秋芳地域】秋芳タクシー

☎(0837)62-0033

行先				
移動手段				
バス停・駅 発時刻	 	 	 	
バス停・駅 着時刻	 	 	 	
運賃				
メモ				



現金以外のお支払い方法まとめ

●…利用できる支払い方法

★…各制度の対象

	山口県共通 バスカード	ICカード	定期券	高齢者外出 支援事業	市内中学生以下 運賃無償制度
あんもないと号 200円均一	●			★	★
ブルーライン交通	●		●	★	
サンデン交通		●	●	★	
中国ジェイアールバス		●	●	★	
防長交通	● 令和6年9月末まで	●	●	★	
宇部市交通局		●	●	★	
ジオバス 200円均一				★	★
ジオタク 300円均一					
JR美祢線 (代行バス)			●		

ICカードについて

- ・ICOCA・nimocaの他、Kitaca・PASMO・Suica・manaca・TOICA・PiTaPa・はやかけん・SUGOCAが利用できます。
- ・対象路線バスの車内などで2,000円(デポジット500円込み)で購入できます。
- ・残金がなくなったらチャージ(入金)してくり返し利用できます。バス停車中に乗務員へお申し出いただくか、コンビニなどでもチャージできます。
- ・モバイルICOCAも利用できます。
- ・詳しくは各事業者のWEBサイト等でご確認ください。



乗車も降車も
タッチするだけ



チャージ(入金)で
繰り返し使える

小銭の準備が
いりません

問い合わせ先

公共交通機関の運行について

●あんもないと号 (船木鉄道)

☎(0836)67-0074
せんナビ(WEB)



●ブルーライン交通

豊田営業所☎(083)766-0035
本 社☎(083)786-0059



●サンデン交通

☎(083)231-7133
PINA (アプリが必要)



●中国ジェイアールバス

☎(0570)010-666
くるけん(WEB)



●防長交通

☎(083)922-2555
BUSit(WEB)



●宇部市交通局

☎(0836)31-1133
うべバスナビ(WEB)



●JR美祢線(代行バス) (西日本旅客鉄道 お客様センター)

☎(0570)00-2486

●ジオバス

【於福線】
美祢構内タクシー
☎080-8242-8131

【堀越・根越線】
美祢第一交通
☎(0837) 52-1101

●ジオタク

【美祢地域】
美祢構内タクシー
☎(0837) 52-0776

【美祢地域】(杉谷・河原地区のみ)
なないろケア
☎(0837) 53-0470
(☎090-7899-1076)※オペレーター不在時

【美東地域】
美祢第一交通
☎(08396) 2-0072

【秋芳地域】
秋芳タクシー
☎(0837) 62-0033

●あかまるごう

【赤郷地区】
ドリームレッド
☎(08396)-7-5613

市内の公共交通について

●地域振興課 ☎ 0837-52-1128

●美東総合支所 ☎ 08396-2-5000

●秋芳総合支所 ☎ 0837-62-1912



市内の観光について

●美祢市観光協会 ☎ 0837-62-0115

●Mine秋吉台ジオパークセンター(カルスター)☎ 0837-63-0040