

# あんもないと号◆市内主要幹線（平日）

8/14～8/16 と 12/31～1/3 は、土日祝ダイヤで運行します。

美祢駅 方面		平 日（月～金）											
大田中央	8:30	9:30	10:20	11:30	12:30	13:30	14:30	15:30	16:20	17:25			
美東病院	8:33	9:33	10:23	11:33	12:33	13:33	14:33	15:33	16:23	17:28			
八重ヶ原	8:36	9:36	10:26	11:36	12:36	13:36	14:36	15:36	16:26	17:31			
八重	8:38	9:38	10:28	11:38	12:38	13:38	14:38	15:38	16:28	17:33			
秋吉小学校前	8:39	9:39	10:29	11:39	12:39	13:39	14:39	15:39	16:29	17:34			
隋徳	8:41	9:41	10:31	11:41	12:41	13:41	14:41	15:41	16:31	17:36			
秋芳洞	8:43	9:43	10:33	11:43	12:43	13:43	14:43	15:43	16:33	17:38	18:30		
隋徳	8:45	9:45	10:35	11:45	12:45	13:45	14:45	15:45	16:35	17:40	18:32		
秋吉	8:47	9:47	10:37	11:47	12:47	13:47	14:47	15:47	16:37	17:42	18:34		
旦	8:49	9:49	10:39	11:49	12:49	13:49	14:49	15:49	16:39	17:44	18:36		
内ヶ島	8:50	9:50	10:40	11:50	12:50	13:50	14:50	15:50	16:40	17:45	18:37		
照岡	8:51	9:51	10:41	11:51	12:51	13:51	14:51	15:51	16:41	17:46	18:38		
堀之内	8:52	9:52	10:42	11:52	12:52	13:52	14:52	15:52	16:42	17:47	18:39		
岩永	8:53	9:53	10:43	11:53	12:53	13:53	14:53	15:53	16:43	17:48	18:40		
上曾原	8:56	9:56	10:46	11:56	12:56	13:56	14:56	15:56	16:46	17:51	18:43		
下曾原	8:58	9:58	10:48	11:58	12:58	13:58	14:58	15:58	16:48	17:53	18:45		
相川	8:59	9:59	10:49	11:59	12:59	13:59	14:59	15:59	16:49	17:54	18:46		
野崎	9:00	10:00	10:50	12:00	13:00	14:00	15:00	16:00	16:50	17:55	18:47		
北川	9:01	10:01	10:51	12:01	13:01	14:01	15:01	16:01	16:51	17:56	18:48		
伊佐中学校前	9:03	10:03	10:53	12:03	13:03	14:03	15:03	16:03	16:53	17:58	18:50		
伊佐	9:04	10:04	10:54	12:04	13:04	14:04	15:04	16:04	16:54	17:59	18:51		
西伊佐	9:05	10:05	10:55	12:05	13:05	14:05	15:05	16:05	16:55	18:00	18:52		
国行	9:05	10:05	10:55	12:05	13:05	14:05	15:05	16:05	16:55	18:00	18:52		
美祢警察署前	9:06	10:06	10:56	12:06	13:06	14:06	15:06	16:06	16:56	18:01	18:53		
美祢市役所前	9:06	10:06	10:56	12:06	13:06	14:06	15:06	16:06	16:56	18:01	18:53		
美祢駅①	9:09	10:09	10:59	12:09	13:09	14:09	15:09	16:09	16:59	18:04	18:56		
美祢中央	9:10	10:10	11:00	12:10	13:10	14:10	15:10	16:10					
大嶺中学校	9:12	10:12	11:02	12:12	13:12	14:12	15:12	16:12					
美祢市立病院	9:14	10:14	11:04	12:14	13:14	14:14	15:14	16:14					

●美祢駅～秋吉・秋芳洞～大田中央の区間（美祢市立病院、美東病院含む）は、乗継券を利用することで、次に記載するバスに乗り継いでも追加で運賃を支払う必要はありません。

【注意】乗継券は均一運賃区間内を乗り継いでご利用の場合のみ使用できます。ご利用が区間を越える場合や翌日以降乗り継ぐ場合は、使用できませんので、通常運賃をお支払いください。

乗継券を発行する路線・便	乗継バス停	乗継券で利用できる路線〔区間〕
あんもないと号 主要幹線 秋芳洞・秋吉行の便	秋吉	中国ジェイアールバス 秋吉～山口駅線〔秋吉→大田中央〕…P23
		防長交通 秋芳洞～新山口駅線〔秋吉→秋芳洞〕…P26
	秋芳洞	防長交通 秋芳洞～青海大橋線〔秋芳洞→大田中央〕…P25
		防長交通 秋芳洞～新山口駅線〔秋芳洞→秋吉〕…P26

## あんもないと号→防長交通・中国ジェイアールバスへの乗り継ぎ方（前ページの注意事項もご覧ください）

- ①あんもないと号に乗るときに、乗り継ぎたいことを乗務員に伝え、乗継券をもらう。
- ②秋芳洞バス停または秋吉バス停で乗継後のバスに乗り、降りるときに乗継券を運賃箱に入れる。

## 防長交通・中国ジェイアールバス→あんもないと号への乗り継ぎ方（前ページの注意事項もご覧ください）

- ①秋芳洞バス停または秋吉バス停で降りるときに、乗り継ぎたいことを乗務員に伝え、乗継券をもらう。
- ②秋芳洞バス停または秋吉バス停であんもないと号に乗り、乗るときに乗継券を運賃箱に入れる。

秋吉・大田中央 方面	平日(月～金)									
美祿市立病院			9:25	10:25	11:25	12:25	13:25	14:10	15:26	16:26
大嶺中学校			9:27	10:27	11:27	12:27	13:27	14:12	↓	↓
美祿中央			9:29	10:29	11:29	12:29	13:29	14:14	↓	↓
美祿駅①	6:50	8:40	9:30	10:30	11:30	12:30	13:30	14:15	15:30	16:30
美祿市役所前	6:51	8:41	9:31	10:31	11:31	12:31	13:31	14:16	15:31	16:31
美祿警察署前	6:51	8:41	9:31	10:31	11:31	12:31	13:31	14:16	15:31	16:31
長ヶ坪	↓	↓	↓	↓	11:33	12:33	↓	↓	↓	16:33
美祿青嶺高校	↓	↓	↓	↓	11:35	12:35	↓	↓	↓	16:35
長ヶ坪	↓	↓	↓	↓	11:37	12:37	↓	↓	↓	16:37
国行	6:52	8:42	9:32	10:32	11:40	12:40	13:32	14:17	15:32	16:40
西伊佐	6:52	8:42	9:32	10:32	11:40	12:40	13:32	14:17	15:32	16:40
徳定	↓	↓	↓	↓	↓	↓	↓	↓	15:35	16:43
伊佐小学校前	↓	↓	↓	↓	↓	↓	↓	↓	15:36	16:44
伊佐	6:55	8:45	9:35	10:35	11:43	12:43	13:35	14:20	↓	↓
伊佐中学校前	6:56	8:46	9:36	10:36	11:44	12:44	13:36	14:21	↓	↓
北川	6:57	8:47	9:37	10:37	11:45	12:45	13:37	14:22	15:37	16:45
温水プール	↓	↓	↓	↓	↓	↓	↓	↓	15:39	16:47
野崎	6:58	8:48	9:38	10:38	11:46	12:46	13:38	14:23	15:40	16:48
相川	6:58	8:48	9:38	10:38	11:46	12:46	13:38	14:23	15:40	16:48
下曾原	7:01	8:51	9:41	10:41	11:49	12:49	13:41	14:26	15:43	16:51
上曾原	7:03	8:53	9:43	10:43	11:51	12:51	13:43	14:28	15:45	16:53
岩永	7:06	8:56	9:46	10:46	11:54	12:54	13:46	14:31	15:48	16:56
堀之内	7:07	8:57	9:47	10:47	11:55	12:55	13:47	14:32	15:49	16:57
照岡	7:08	8:58	9:48	10:48	11:56	12:56	13:48	14:33	15:50	16:58
内ヶ島	7:09	8:59	9:49	10:49	11:57	12:57	13:49	14:34	15:51	16:59
旦	7:10	9:00	9:50	10:50	11:58	12:58	13:50	14:35	15:52	17:00
秋吉	7:12	9:02	9:52	10:52	12:00	13:00	13:52	14:37	15:54	17:02
隋徳	7:14	9:04	9:54	10:54	12:02	13:02	13:54	14:39	15:56	17:04
秋芳洞	7:16	9:06	9:56	10:56	12:04	13:04	13:56	14:41	15:58	17:06
隋徳		9:08	9:58	10:58	12:06	13:06	13:58	14:43	16:00	17:08
秋吉小学校前		9:10	10:00	11:00	12:08	13:08	14:00	14:45	16:02	17:10
八重		9:11	10:01	11:01	12:09	13:09	14:01	14:46	16:03	17:11
八重ヶ原		9:13	10:03	11:03	12:11	13:11	14:03	14:48	16:05	17:13
美東病院		9:16	10:06	11:06	12:14	13:14	14:06	14:51	16:08	17:16
大田中央		9:19	10:09	11:09	12:17	13:17	14:09	14:54	16:11	17:19

## あんもないと号◆市内主要幹線（土日祝）

8/14～8/16 と 12/31～1/3 は、土日祝ダイヤで運行します。

美祢駅 方面	土日祝									
大田中央	9:30	10:30	11:15	12:00	13:15	14:00	14:45	16:00	17:00	
八重ヶ原	9:33	10:33	11:18	12:03	13:18	14:03	14:48	16:03	17:03	
八重	9:35	10:35	11:20	12:05	13:20	14:05	14:50	16:05	17:05	
秋吉小学校前	9:36	10:36	11:21	12:06	13:21	14:06	14:51	16:06	17:06	
隋徳	9:38	10:38	11:23	12:08	13:23	14:08	14:53	16:08	17:08	
秋芳洞	9:40	10:40	11:25	12:10	13:25	14:10	14:55	16:10	17:10	17:50
隋徳	9:42	10:42	11:27	12:12	13:27	14:12	14:57	16:12	17:12	17:52
秋吉	9:44	10:44	11:29	12:14	13:29	14:14	14:59	16:14	17:14	17:54
旦	9:46	10:46	11:31	12:16	13:31	14:16	15:01	16:16	17:16	17:56
内ヶ島	9:47	10:47	11:32	12:17	13:32	14:17	15:02	16:17	17:17	17:57
照岡	9:48	10:48	11:33	12:18	13:33	14:18	15:03	16:18	17:18	17:58
堀之内	9:49	10:49	11:34	12:19	13:34	14:19	15:04	16:19	17:19	17:59
岩永	9:50	10:50	11:35	12:20	13:35	14:20	15:05	16:20	17:20	18:00
上曾原	9:53	10:53	11:38	12:23	13:38	14:23	15:08	16:23	17:23	18:03
下曾原	9:55	10:55	11:40	12:25	13:40	14:25	15:10	16:25	17:25	18:05
相川	9:56	10:56	11:41	12:26	13:41	14:26	15:11	16:26	17:26	18:06
野崎	9:57	10:57	11:42	12:27	13:42	14:27	15:12	16:27	17:27	18:07
北川	9:58	10:58	11:43	12:28	13:43	14:28	15:13	16:28	17:28	18:08
伊佐中学校前	10:00	11:00	11:45	12:30	13:45	14:30	15:15	16:30	17:30	18:10
伊佐	10:01	11:01	11:46	12:31	13:46	14:31	15:16	16:31	17:31	18:11
西伊佐	10:02	11:02	11:47	12:32	13:47	14:32	15:17	16:32	17:32	18:12
国行	10:02	11:02	11:47	12:32	13:47	14:32	15:17	16:32	17:32	18:12
美祢警察署前	10:03	11:03	11:48	12:33	13:48	14:33	15:18	16:33	17:33	18:13
美祢市役所前	10:03	11:03	11:48	12:33	13:48	14:33	15:18	16:33	17:33	18:13
美祢駅①	10:06	11:06	11:51	12:36	13:51	14:36	15:21	16:36	17:36	18:16

あんもないと号をご利用の際には、バスがあと何分で来るのかが分かるバスロケ（せんナビ）を是非、ご利用ください。

スマホ等から「せんナビ」で検索!  
<https://sentetsu.bustei.net/>



秋吉・大田中央 方面	土日祝								
美 祢 駅 ①	7:10	8:30	9:30	10:15	11:00	13:45	15:00	16:00	17:00
美 祢 市 役 所 前	7:11	8:31	9:31	10:16	11:01	13:46	15:01	16:01	17:01
美 祢 警 察 署 前	7:11	8:31	9:31	10:16	11:01	13:46	15:01	16:01	17:01
国 行	7:12	8:32	9:32	10:17	11:02	13:47	15:02	16:02	17:02
西 伊 佐	7:12	8:32	9:32	10:17	11:02	13:47	15:02	16:02	17:02
伊 佐	7:15	8:35	9:35	10:20	11:05	13:50	15:05	16:05	17:05
伊 佐 中 学 校 前	7:16	8:36	9:36	10:21	11:06	13:51	15:06	16:06	17:06
北 川	7:17	8:37	9:37	10:22	11:07	13:52	15:07	16:07	17:07
野 崎	7:18	8:38	9:38	10:23	11:08	13:53	15:08	16:08	17:08
相 川	7:18	8:38	9:38	10:23	11:08	13:53	15:08	16:08	17:08
下 曾 原	7:21	8:41	9:41	10:26	11:11	13:56	15:11	16:11	17:11
上 曾 原	7:23	8:43	9:43	10:28	11:13	13:58	15:13	16:13	17:13
岩 永	7:26	8:46	9:46	10:31	11:16	14:01	15:16	16:16	17:16
堀 之 内	7:27	8:47	9:47	10:32	11:17	14:02	15:17	16:17	17:17
照 岡	7:28	8:48	9:48	10:33	11:18	14:03	15:18	16:18	17:18
内 ケ 島	7:29	8:49	9:49	10:34	11:19	14:04	15:19	16:19	17:19
旦	7:30	8:50	9:50	10:35	11:20	14:05	15:20	16:20	17:20
秋 吉	7:32	8:52	9:52	10:37	11:22	14:07	15:22	16:22	17:22
隋 徳	7:34	8:54	9:54	10:39	11:24	14:09	15:24	16:24	17:24
秋 芳 洞	7:36	8:56	9:56	10:41	11:26	14:11	15:26	16:26	17:26
隋 徳	7:38	8:58	9:58	10:43	11:28	14:13	15:28	16:28	
秋 吉 小 学 校 前	7:40	9:00	10:00	10:45	11:30	14:15	15:30	16:30	
八 重	7:41	9:01	10:01	10:46	11:31	14:16	15:31	16:31	
八 重 ケ 原	7:43	9:03	10:03	10:48	11:33	14:18	15:33	16:33	
大 田 中 央	7:46	9:06	10:06	10:51	11:36	14:21	15:36	16:36	

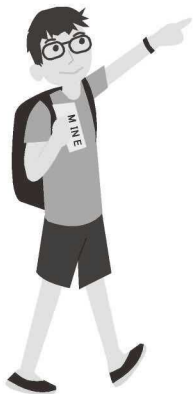

市内主要幹線が増便になって、  
美祢駅から秋吉台・秋芳洞への  
移動がしやすくなります

地域密着の目立つ赤いバスで運行しています。

