

あんもないと号◆市内主要幹線（平日）

8/14～8/16 と 12/31～1/3 は、土日祝ダイヤで運行します。

2025.4.1 改正

美祿駅 方面	平 日（月～金）											
	大 田 中 央	8:35	9:35	10:15	11:30	12:30	13:30	14:25	15:30	16:25	17:30	
美 東 病 院	8:38	9:38	10:18	11:33	12:33	13:33	14:28	15:33	16:28	17:33		
八 重 ケ 原	8:41	9:41	10:21	11:36	12:36	13:36	14:31	15:36	16:31	17:36		
八 重	8:43	9:43	10:23	11:38	12:38	13:38	14:33	15:38	16:33	17:38		
秋 吉 小 学 校 前	8:44	9:44	10:24	11:39	12:39	13:39	14:34	15:39	16:34	17:39		
随 徳	8:46	9:46	10:26	11:41	12:41	13:41	14:36	15:41	16:36	17:41		
秋 芳 洞	8:48	9:48	10:28	11:43	12:43	13:43	14:38	15:43	16:38	17:43	18:30	
随 徳	8:50	9:50	10:30	11:45	12:45	13:45	14:40	15:45	16:40	17:45	18:32	
秋 吉	8:52	9:52	10:32	11:47	12:47	13:47	14:42	15:47	16:42	17:47	18:34	
秋芳まちづくりセンター	8:54	9:54	10:34	11:49	12:49	13:49	14:44	15:49	16:44	17:49	18:36	
旦	8:56	9:56	10:36	11:51	12:51	13:51	14:46	15:51	16:46	17:51	18:38	
内 ケ 島	8:57	9:57	10:37	11:52	12:52	13:52	14:47	15:52	16:47	17:52	18:39	
照 岡	8:58	9:58	10:38	11:53	12:53	13:53	14:48	15:53	16:48	17:53	18:40	
堀 之 内	8:59	9:59	10:39	11:54	12:54	13:54	14:49	15:54	16:49	17:54	18:41	
岩 永	9:00	10:00	10:40	11:55	12:55	13:55	14:50	15:55	16:50	17:55	18:42	
上 曾 原	9:03	10:03	10:43	11:58	12:58	13:58	14:53	15:58	16:53	17:58	18:45	
下 曾 原	9:05	10:05	10:45	12:00	13:00	14:00	14:55	16:00	16:55	18:00	18:47	
相 川	9:06	10:06	10:46	12:01	13:01	14:01	14:56	16:01	16:56	18:01	18:48	
野 崎	9:07	10:07	10:47	12:02	13:02	14:02	14:57	16:02	16:57	18:02	18:49	
温 水 プ ー ル	↓	↓	↓	↓	↓	↓	↓	16:03	16:58	↓	↓	
北 川	9:08	10:08	10:48	12:03	13:03	14:03	14:58	16:05	17:00	18:03	18:50	
伊 佐 小 学 校 前	↓	↓	↓	↓	↓	↓	↓	16:06	17:01	↓	↓	
徳 定	↓	↓	↓	↓	↓	↓	↓	16:07	17:02	↓	↓	
伊 佐 中 学 校 前	9:10	10:10	10:50	12:05	13:05	14:05	15:00	↓	↓	18:05	18:52	
伊 佐	9:11	10:11	10:51	12:06	13:06	14:06	15:01	↓	↓	18:06	18:53	
西 伊 佐	9:12	10:12	10:52	12:07	13:07	14:07	15:02	16:08	17:03	18:07	18:54	
国 行	9:12	10:12	10:52	12:07	13:07	14:07	15:02	16:08	17:03	18:07	18:54	
美 祿 警 察 署 前	9:13	10:13	10:53	12:08	13:08	14:08	15:03	16:09	17:04	18:08	18:55	
美 祿 市 役 所 前	9:13	10:13	10:53	12:08	13:08	14:08	15:03	16:09	17:04	18:08	18:55	
美 祿 駅 ①	9:16	10:16	10:56	12:11	13:11	14:11	15:06	16:12	17:07	18:11	18:58	
美 祿 中 央	9:17	10:17	10:57	12:12	13:12	14:12	15:07	↓	↓			
大 嶺 中 学 校	9:19	10:19	10:59	12:14	13:14	14:14	15:09	↓	↓			
美 祿 市 立 病 院	9:21	10:21	11:01	12:16	13:16	14:16	15:11	16:16	17:11			

●美祿駅～秋吉・秋芳洞～大田中央の区間（美祿市立病院、美東病院含む）は、乗継券を利用することで、次に 記載するバスに乗り継いでも追加で運賃を支払う必要はありません。

【注意】乗継券は均一運賃区間内を乗り継いでご利用の場合のみ使用できます。ご利用が区間を越える場合や翌日以降乗り継ぐ場合は、使用できませんので、通常運賃をお支払ください。

乗継券を発行する路線・便	乗継バス停	乗継券で利用できる路線〔区間〕
あんもないと号 主要幹線 秋芳洞・秋吉行の便	秋吉	J Rバス中国 秋吉～山口駅線〔秋吉→大田中央〕…P23
	秋芳洞	防長交通 秋芳洞～新山口駅線〔秋吉→秋芳洞〕…P27
	秋芳洞	防長交通 秋芳洞～新山口駅線〔秋芳洞→秋吉〕…P27

あんもないと号→防長交通・JRバス中国のバスへの乗り継ぎ方

- ①あんもないと号に乗るときに、乗り継ぎたいことを乗務員に伝え、乗継券をもらう。
- ②秋芳洞バス停または秋吉バス停で乗継後のバスに乗り、降りるときに乗継券を運賃箱に入れる。

防長交通・JRバス中国→あんもないと号への乗り継ぎ方

- ①秋芳洞バス停または秋吉バス停で降りるときに、乗り継ぎたいことを乗務員に伝え、乗継券をもらう。
- ②秋芳洞バス停または秋吉バス停であんもないと号に乗り、乗るときに乗継券を運賃箱に入れる。

秋吉・大田中央 方面		平 日 (月～金)								
美 祢 市 立 病 院			9:20	10:25	11:25	12:20	13:25	14:10	15:31	16:26
大 嶺 中 学 校			9:22	10:27	11:27	12:22	13:27	14:12	↓	↓
美 祢 中 央			9:24	10:29	11:29	12:24	13:29	14:14	↓	↓
美 祢 駅 ①	6:45	8:40	9:25	10:30	11:30	12:25	13:30	14:15	15:35	16:30
美 祢 市 役 所 前	6:46	8:41	9:26	10:31	11:31	12:26	13:31	14:16	15:36	16:31
美 祢 警 察 署 前	6:46	8:41	9:26	10:31	11:31	12:26	13:31	14:16	15:36	16:31
長 ヶ 坪	↓	↓	↓	↓	11:33	12:28	↓	↓	↓	16:33
美 祢 青 嶺 高 校	↓	↓	↓	↓	11:35	12:30	↓	↓	↓	16:35
長 ヶ 坪	↓	↓	↓	↓	11:37	12:32	↓	↓	↓	16:37
国 行	6:47	8:42	9:27	10:32	11:40	12:35	13:32	14:17	15:37	16:40
西 伊 佐	6:47	8:42	9:27	10:32	11:40	12:35	13:32	14:17	15:37	16:40
徳 定	↓	↓	↓	↓	↓	↓	↓	↓	15:40	16:43
伊 佐 小 学 校 前	↓	↓	↓	↓	↓	↓	↓	↓	15:41	16:44
伊 佐	6:50	8:45	9:30	10:35	11:43	12:38	13:35	14:20	↓	↓
伊 佐 中 学 校 前	6:51	8:46	9:31	10:36	11:44	12:39	13:36	14:21	↓	↓
北 川	6:52	8:47	9:32	10:37	11:45	12:40	13:37	14:22	15:42	16:45
温 水 プ ー ル	↓	↓	↓	↓	↓	↓	↓	↓	15:44	16:47
野 崎	6:53	8:48	9:33	10:38	11:46	12:41	13:38	14:23	15:45	16:48
相 川	6:53	8:48	9:33	10:38	11:46	12:41	13:38	14:23	15:45	16:48
下 曾 原	6:56	8:51	9:36	10:41	11:49	12:44	13:41	14:26	15:48	16:51
上 曾 原	6:58	8:53	9:38	10:43	11:51	12:46	13:43	14:28	15:50	16:53
岩 永	7:01	8:56	9:41	10:46	11:54	12:49	13:46	14:31	15:53	16:56
堀 之 内	7:02	8:57	9:42	10:47	11:55	12:50	13:47	14:32	15:54	16:57
照 岡	7:03	8:58	9:43	10:48	11:56	12:51	13:48	14:33	15:55	16:58
内 ヶ 島	7:04	8:59	9:44	10:49	11:57	12:52	13:49	14:34	15:56	16:59
旦	7:05	9:00	9:45	10:50	11:58	12:53	13:50	14:35	15:57	17:00
秋 芳 ま ち づ くり セ ン タ ー	7:07	9:02	9:47	10:52	12:00	12:55	13:52	14:37	15:59	17:02
秋 吉	7:09	9:04	9:49	10:54	12:02	12:57	13:54	14:39	16:01	17:04
随 徳	7:11	9:06	9:51	10:56	12:04	12:59	13:56	14:41	16:03	17:06
秋 芳 洞	7:13	9:08	9:53	10:58	12:06	13:01	13:58	14:43	16:05	17:08
随 徳		9:10	9:55	11:00	12:08	13:03	14:00	14:45	16:07	17:10
秋 吉 小 学 校 前		9:12	9:57	11:02	12:10	13:05	14:02	14:47	16:09	17:12
八 重		9:13	9:58	11:03	12:11	13:06	14:03	14:48	16:10	17:13
八 重 ヶ 原		9:15	10:00	11:05	12:13	13:08	14:05	14:50	16:12	17:15
美 東 病 院		9:18	10:03	11:08	12:16	13:11	14:08	14:53	16:15	17:18
大 田 中 央		9:21	10:06	11:11	12:19	13:14	14:11	14:56	16:18	17:21

あんもないと号◆市内主要幹線（土日祝）

8/14～8/16 と 12/31～1/3 は、土日祝ダイヤで運行します。

2025.4.1 改正

美祿駅 方 面	土日祝									
大 田 中 央	9:40	10:17	11:10	12:00	13:15	14:00	15:00	16:05	17:00	
八 重 ケ 原	9:43	10:20	11:13	12:03	13:18	14:03	15:03	16:08	17:03	
八 重	9:45	10:22	11:15	12:05	13:20	14:05	15:05	16:10	17:05	
秋吉小学校前	9:46	10:23	11:16	12:06	13:21	14:06	15:06	16:11	17:06	
随 徳	9:48	10:25	11:18	12:08	13:23	14:08	15:08	16:13	17:08	
秋 芳 洞	9:50	10:27	11:20	12:10	13:25	14:10	15:10	16:15	17:10	17:50
随 徳	9:52	10:29	11:22	12:12	13:27	14:12	15:12	16:17	17:12	17:52
秋 吉	9:54	10:31	11:24	12:14	13:29	14:14	15:14	16:19	17:14	17:54
秋芳まちづくりセンター	9:56	10:33	11:26	12:16	13:31	14:16	15:16	16:21	17:16	17:56
旦	9:58	10:35	11:28	12:18	13:33	14:18	15:18	16:23	17:18	17:58
内 ケ 島	9:59	10:36	11:29	12:19	13:34	14:19	15:19	16:24	17:19	17:59
照 岡	10:00	10:37	11:30	12:20	13:35	14:20	15:20	16:25	17:20	18:00
堀 之 内	10:01	10:38	11:31	12:21	13:36	14:21	15:21	16:26	17:21	18:01
岩 永	10:02	10:39	11:32	12:22	13:37	14:22	15:22	16:27	17:22	18:02
上 曾 原	10:05	10:42	11:35	12:25	13:40	14:25	15:25	16:30	17:25	18:05
下 曾 原	10:07	10:44	11:37	12:27	13:42	14:27	15:27	16:32	17:27	18:07
相 川	10:08	10:45	11:38	12:28	13:43	14:28	15:28	16:33	17:28	18:08
野 崎	10:09	10:46	11:39	12:29	13:44	14:29	15:29	16:34	17:29	18:09
北 川	10:10	10:47	11:40	12:30	13:45	14:30	15:30	16:35	17:30	18:10
伊佐中学校前	10:12	10:49	11:42	12:32	13:47	14:32	15:32	16:37	17:32	18:12
伊 佐	10:13	10:50	11:43	12:33	13:48	14:33	15:33	16:38	17:33	18:13
西 伊 佐	10:14	10:51	11:44	12:34	13:49	14:34	15:34	16:39	17:34	18:14
国 行	10:14	10:51	11:44	12:34	13:49	14:34	15:34	16:39	17:34	18:14
美祿警察署前	10:15	10:52	11:45	12:35	13:50	14:35	15:35	16:40	17:35	18:15
美祿市役所前	10:15	10:52	11:45	12:35	13:50	14:35	15:35	16:40	17:35	18:15
美 祿 駅 ①	10:18	10:55	11:48	12:38	13:53	14:38	15:38	16:43	17:38	18:18

あんもないと号をご利用の際には、バスがあと何分で来るのかが分かるバスロケ（せんナビ）を是非、ご利用ください。

スマホ等から「せんナビ」で検索!
<https://sentetsu.bustei.net/>



秋吉・大田中央 方面	土日祝								
美 祿 駅 ①	7:10	8:30	9:30	10:15	11:00	14:05	15:00	15:40	17:00
美 祿 市 役 所 前	7:11	8:31	9:31	10:16	11:01	14:06	15:01	15:41	17:01
美 祿 警 察 署 前	7:11	8:31	9:31	10:16	11:01	14:06	15:01	15:41	17:01
国 行	7:12	8:32	9:32	10:17	11:02	14:07	15:02	15:42	17:02
西 伊 佐	7:12	8:32	9:32	10:17	11:02	14:07	15:02	15:42	17:02
伊 佐	7:15	8:35	9:35	10:20	11:05	14:10	15:05	15:45	17:05
伊 佐 中 学 校 前	7:16	8:36	9:36	10:21	11:06	14:11	15:06	15:46	17:06
北 川	7:17	8:37	9:37	10:22	11:07	14:12	15:07	15:47	17:07
野 崎	7:18	8:38	9:38	10:23	11:08	14:13	15:08	15:48	17:08
相 川	7:18	8:38	9:38	10:23	11:08	14:13	15:08	15:48	17:08
下 曾 原	7:21	8:41	9:41	10:26	11:11	14:16	15:11	15:51	17:11
上 曾 原	7:23	8:43	9:43	10:28	11:13	14:18	15:13	15:53	17:13
岩 永	7:26	8:46	9:46	10:31	11:16	14:21	15:16	15:56	17:16
堀 之 内	7:27	8:47	9:47	10:32	11:17	14:22	15:17	15:57	17:17
照 岡	7:28	8:48	9:48	10:33	11:18	14:23	15:18	15:58	17:18
内 ケ 島	7:29	8:49	9:49	10:34	11:19	14:24	15:19	15:59	17:19
旦	7:30	8:50	9:50	10:35	11:20	14:25	15:20	16:00	17:20
秋芳まちづくりセンター	7:32	8:52	9:52	10:37	11:22	14:27	15:22	16:02	17:22
秋 吉	7:34	8:54	9:54	10:39	11:24	14:29	15:24	16:04	17:24
随 徳	7:36	8:56	9:56	10:41	11:26	14:31	15:26	16:06	17:26
秋 芳 洞	7:38	8:58	9:58	10:43	11:28	14:33	15:28	16:08	17:28
随 徳	7:40	9:00	10:00	10:45	11:30	14:35	15:30	16:10	
秋 吉 小 学 校 前	7:42	9:02	10:02	10:47	11:32	14:37	15:32	16:12	
八 重	7:43	9:03	10:03	10:48	11:33	14:38	15:33	16:13	
八 重 ケ 原	7:45	9:05	10:05	10:50	11:35	14:40	15:35	16:15	
大 田 中 央	7:48	9:08	10:08	10:53	11:38	14:43	15:38	16:18	

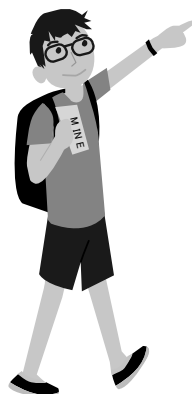

市内主要幹線が増便になって、
美祿駅から秋吉台・秋芳洞への
移動がしやすくなります

地域密着の目立つ赤いバスで運行しています。

