

げんき みね。

6 2026
No.267

ジオツアー
【白(石灰岩)コース】



ジオツアー
【黒(石炭)コース】

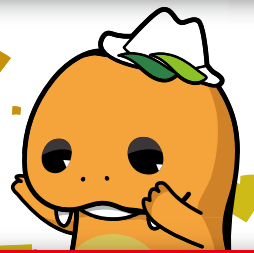

認定記念イベント
(真長田神楽)

今月の表紙

4月24日金・25日出開催

ユネスコ世界ジオパーク認定記念行事

Mine 秋吉台ジオパークのユネスコ世界ジオパーク認定を記念し、認定記念ジオツアーと認定記念イベントが開催されました。

ジオガイドが企画したジオツアーでは、「白・黒・赤」をテーマにした3コースに約60人が参加し、地元の魅力を楽しみながら巡りました。翌日の認定記念イベントでは、神楽や太鼓の披露のほか、ジオパークの魅力を体感できる催しに加え、秋吉台を空から一望できるヘリコプター遊覧が大きな注目を集め、多くの笑顔で会場は活気に包まれました。



美祿市
MINE CITY

の情報は以下からも
ご覧いただけます。

ホームページ



防災行政
アプリ



公式LINE



PickUp まちかどホットライン

5/7困 令和8年 春の叙勲知事伝達式

令和8年春の叙勲知事伝達式が山口県庁で行われ、元美祢市消防団長の高橋 宏典(たかはし ひろのり)さん(西厚保町)に瑞宝双光章【消防功劳】が贈られました。高橋さんは、昭和56年に消防団員を拝命されて以来、42年以上にわたり消防業務に精励されました。平成31年からは消防団長として、自ら率先して防災活動に従事され、地域の消防・防災に大きく貢献されました。



サイクルツアーガイドに美祢魅力発掘隊員が着任



令和8年5月から新たな美祢魅力発掘隊員として、北澤 良太(きたざわ りょうた)さんが就任しました。北澤さんは東京都出身で、令和5年に山口県へ移住されています。今後は、秋吉台をはじめとした観光資源を活かしたサイクルツアーの企画・運営などに取り組みます。北澤さんは「美祢の魅力を掛け合わせた、特色あるツアーを作れるよう頑張ります!」と意気込みを語りました。

4/26回 美祢市ふるさと交流大使委嘱式

吉本興業のお笑い芸人として活躍中のしげ(本名:重本 卓也(しげもと たくや))さんを「美祢市ふるさと交流大使」として委嘱しました。しげさんは大嶺町出身で、多数のお笑い賞レースで勝ちあがる大人気の芸人です。道の駅おふく「創業記念祭」にて行われた委嘱式でしげさんは、「がむしゃらに頑張ります」と意気込みを語りました。



4/24金 (株)キロクと災害時等における資機材等の提供に関する協定を締結



民間企業との連携を強化し、災害に強いまちづくりを推進するとともに、市民の安全・安心の確保に向けて万全を期するため、株式会社キロクと「災害時等における資機材等の提供に関する協定」の締結しました。本協定は、災害発生時、または発生のおそれがある際に、市の要請に基づき、同社が保有する資機材や操作に伴う労務を迅速かつ優先的に提供を受けるものです。建設機械に限らず医療・介護用品の供給をスムーズに受けることができることとなります。

4/23困 Mine秋吉台ジオパーク ユネスコ世界ジオパーク認定!

フランス・ユネスコ本部で開催された会議において、Mine秋吉台ジオパークが、正式に「ユネスコ世界ジオパーク」として認定されました。この日、市役所本館に関係機関、地域住民など100人以上の関係者が集まり、会議の様子をオンラインで見守りました。認定の瞬間は歓声が上がり、くす玉が割られると、会場には祝福の拍手と笑顔があふれました。

これまでに国内では10か所がユネスコ世界ジオパークとして認定されており、Mine秋吉台ジオパークは11か所目となります。





4/14 企業版ふるさと納税による ご寄附をいただきました

株式会社吉田エス・ケイ・テイ(本社:愛知県名古屋市)から、「美祢市公設塾minetoによる未来創生プロジェクト」に対し100万円のご寄附をいただきました。子ども達の好奇心を引き出して挑戦する力を育て地域を支える人材育成に活用いたします。

◀(左から)株式会社吉田エス・ケイ・テイ代表取締役会長 吉田 由孝(よしだ よしたか)氏、篠田市長

4/7 春の全国交通安全運動 キャンペーンを実施!

春の全国交通安全運動の一環として、美祢交通安全協会や美祢警察署協議会、美祢幼稚園の園児15人とともに、信号機のない横断歩道での歩行者優先意識の徹底などと呼びかけるチラシや「事故しませんべい」をドライバーに手渡し、安全運転を呼びかけました。



企業版ふるさと納税によるご寄附をいただきました

有限会社リーム(本社:下関市)から、豊かな自然が持続する社会の実現に向け、地域就職の活性化を目的とした事業に対し50万円のご寄附をいただきました。誰もが希望する雇用を実現できる産業振興に活用いたします。

◀(左から)有限会社リーム代表取締役 眞島 美保子(ましま みほこ)氏、篠田市長

4/1 地域プロジェクトマネージャーと 美祢魅力発掘隊員が着任

令和8年4月1日付けで、地域プロジェクトマネージャーの島田美久(しまだ みく)さん(mineto教育改革プロジェクト担当)と、美祢魅力発掘隊員の濱村和生(はまむら かずき)さん(公設塾minetoスタッフ)が着任し、2日に着任式を行いました。



島田さん



濱村さん



美祢市出身 村上選手が所属する 「GRINSHAMO KAGAWA」Vリーグ参入

村上 隆太(むらかみ りゅうた)さん(大嶺中卒業)が所属する男子バレーボールチーム「GRINSHAMO KAGAWA(香川県)」が今年度発足した新社会人リーグ「Vリーグ」へ参入することが公益財団法人日本バレーボール協会から発表されました。村上さんは、アウトサイドヒッターやリベロとしてプレーしています。今後のさらなる活躍が期待されます。

大雨による土砂災害や浸水被害に注意を! 身を守るのは「早めの避難」

①早めの避難を!

危険を感じたら、市から避難情報が発表されていない場合でも自主的に避難をしてください。災害時の避難先は、指定の避難場所に限定されるものではありません。緊急を要する場合には、親戚や知人の家、地区の集会所や公会堂、高いところや頑丈な建物など、身近で安全な場所へ一時的に避難し、第一に身の安全を確保してください。

②状況に応じた判断を!

浸水等により屋外に出ることが危険な場合には、屋内のより安全な場所に退避し、安全を確保することも避難行動の一つです。



▲指定緊急避難場所

③指定緊急避難場所

災害時には、すべての避難所が開設されるわけではありません。災害の種類(洪水・土砂・地震)や発生状況に応じて、開設する避難所は変わりますので、ご注意ください。なお、開設場所はその都度、防災行政アプリ、安全・安心メール、市ホームページ、戸別受信機等でお知らせします。

【指定緊急避難場所一覧】

地区	施設名
大嶺	市民会館、大嶺・麦川小学校、大嶺中学校、美祢青嶺高等学校、来福センター、勤労者総合福祉センター(サンワーク美祢)、城原コミュニティセンター、農村勤労福祉センター、産業技術センター、大嶺高校記念体育館、旧桃木体育館、美祢中央公園
伊佐	伊佐公民館、伊佐小学校、伊佐中学校、上野・河原・堀越コミュニティセンター、スポーツセンター、美祢ヘルスパーク(多目的広場)
豊田前	豊田前公民館、豊田前小学校、豊田前体育館、豊田前保育園(御注連会館)
於福	於福公民館、於福小学校、於福体育館、田代コミュニティセンター
厚保	厚保公民館、厚保小学校、厚保中学校、川東・東厚コミュニティセンター、厚保老人憩いの家
赤郷	赤郷交流センター、赤郷体育館
大田	美東地域まちづくりセンター、美東小学校、美東中学校、美東桂岩ふれあいセンター
綾木	綾木ふるさとセンター、綾木体育館、鳳鳴体育館
真長田	真長田定住センター、淳美体育館
嘉万・青景	嘉万公民館、秋芳桂花小学校、秋芳八代めぐもりの里交流センター、秋芳北部総合運動公園管理棟、青景園
別府	別府公民館、秋芳消防センター
秋吉	秋芳地域まちづくりセンター、秋吉小学校、秋芳中学校
岩永	岩永公民館、下郷体育館

☎ 総務課 [☎0837(52)1110]

新たな防災気象情報の運用が開始されました

新情報では、情報名称に警戒レベルの数字をつけて発表することで、市が発令する避難情報や住民がとるべき避難行動との対応が分かりやすくなりました。

災害の危険度を素早く判断し、早めの避難行動につなげましょう。詳細は気象庁ホームページをご確認ください。



HP▲

☎ 総務課 [☎0837(52)1110]

募集 だどん



- 日 日時
- 場 場所
- 定 定員
- 料 参加料
- 提 提出(先・方法)
- 申 申込み
- 対 対象
- 内 内容
- 期 期間・期限
- 問 問い合わせ

美祿市職員採用試験 【通年採用】

試験職種		採用予定人数	受験資格
社会人枠	行政	5名程度	昭和61年4月2日から平成13年4月1日までに生まれた人で、学校教育法に規定する大学(短期大学を除く。)を卒業し、官公庁や民間企業等において、正職員として職務経験年数が3年以上(休職期間は除く。)ある人
	建築	各2名程度	昭和61年4月2日から平成13年4月1日までに生まれた人で、1級建築士または2級建築士資格を有する人
	土木		昭和61年4月2日から平成13年4月1日までに生まれた人で、1級土木施工管理技士、2級土木施工管理技士(土木)若しくは測量士のいずれかの資格を有する人、または、民間企業等における土木工事の設計若しくは施工管理、若しくは構造物の維持管理に係る職務経験が、直近10年のうち3年以上(休職等の期間を除く。)ある人

● 受付期間等

受付期間	1次試験		2次試験		採用日
	試験日	合格発表	試験日	合格発表	
①7/1~7/31	8月中旬	8月下旬	9月中旬	9月下旬	12月採用
②9/1~9/30	10月中旬	10月下旬	11月中旬	11月下旬	4月採用
③11/2~11/30	12月中旬	12月下旬	1月中旬	1月下旬	

【令和9年4月1日採用予定】

試験職種		採用予定人数	受験資格
上級職	行政	5名程度	平成9年4月2日から平成17年4月1日までに生まれた人で、学校教育法に規定する大学(短期大学を除く)を卒業した人、または令和9年3月31日までに卒業する見込みの人
	土木	2名程度	
	建築		



● 受付期間 5月25日(日)~6月19日(金) ◎詳細は、ホームページをご確認ください。 ▲職員採用情報
申問 総務課〔☎0837(52)1111〕

Mineみらいトークを開催します

地域の皆様と市長との直接対話を通じ、身近な施策に地域の声を反映させることを目的に「Mineみらいトーク」を開催します。



日場 18:30~20:30

会場	開催日
別府公民館	7月6日(日)
綾木公民館	7月7日(火)
伊佐公民館	7月8日(水)
岩永公民館	7月10日(金)
厚保公民館	7月13日(日)
大田公民館	7月14日(火)
嘉万公民館	7月15日(水)

会場	開催日
赤郷公民館	7月17日(金)
真長田公民館	7月28日(火)
大嶺公民館	7月29日(水)
於福公民館	7月30日(木)
豊田前公民館	8月3日(日)
秋吉公民館	8月4日(火)

申 デジタル推進課、各公民館 期 開催日の10日前まで 問 デジタル推進課〔☎0837(52)1311〕

美祢市男女共同参画 審議会公募委員

男女共同参画社会の推進に向けて、市民の皆さんの意見を幅広くお聞きするために審議会委員を募集します。

- 募集人員 2人程度
- 任期 令和8年9月1日から2年
- 職務
年2回程度開催の審議会への出席および各種研修会への参加等

- 応募資格
18歳以上の市民で、市の男女共同参画社会推進に関心のある人(国または地方公共団体の議員および職員ならびに高校生を除く。)



HP▲

- 申込方法
応募用紙に必要事項および美祢市の男女共同参画社会の実現に向けて」をテーマとした意見、提言等を記入し提出

期 6月22日 申 福祿課 [☎0837(52)5227]

山口大学病院 市民公開講座2026

- テーマ
「救急」のことをもっと知ろう!
～救急車到着までの
“10分”でできること～

日 7月4日 日 11:00～12:30

場 山口大学医学部附属病院
(宇部市南小串1-1-1)

料 無料

申 電話または申込フォーム

内 「救急」を賢く知ることによって学べる「生活の知恵」を専門医がわかりやすくお話しします。

問 山口大学医学部附属病院
広報戦略センター

[☎0836(85)3036]



HP▲

市営住宅入居者(募集期間:6月1日～15日)

問 建設課 [☎0837(52)1116]

公営住宅(住宅に困窮する低所得者に対する住宅です。)

入居時期:7月下旬

住宅番号	団地名	所在地	募集戸数	単身入居	空き部屋	間取り	住戸面積	構造	建設年度	下水	エレベーター	月額家賃(円)	
A	下領北B棟	大嶺町東分2011番地	1戸	○	401号(4階の部屋)	3LDK	75.5	耐火4階	H21	○	○	23,500～46,100	 ▲ 申込方法
B	下領北F棟	大嶺町東分1991番地1	1戸	○	201号(2階の部屋)	3LDK	75.5	耐火4階	H16	○	○	23,000～45,100	

※持家のある人は原則として申込みができません。

市営住宅随時募集 問 建設課 [☎0837(52)1116]

HP▶

定期募集(偶数月に公募)において申込者がなかった市営住宅を対象に、随時、入居者を募集しています。随時募集する住宅の一覧は、ホームページに掲載しています。



お知らせ だドン



美祢市 シルバー人材センター 入会説明会

日 6月16日 日

- 場 ①9:00～ 美東事務所
②10:30～ 秋芳事務所
③14:00～ 美祢事務局

問 美祢市シルバー人材センター
美祢事務局
[☎0837(53)0541]

児童手当現況届の受付

児童手当を引き続き受給するには、毎年6月に現況届の提出が必要です。該当する人には、6月上旬に必要な書類を送付しますので、期日までに下記提出先に提出してください。

期日までに提出がない場合は、6月分以降(8月期支払分)の手当が受けられなくなりますのでご注意ください。詳細は「美祢市子育て応援サイト つぼみねっと」をご確認ください。

提 子育て支援課、
総合支所、出張所

期 6月30日 日

問 子育て支援課

[☎0837(52)5228]



HP▲

第68回 水道週間

6月1日から7日までは「水道週間」です。期間中、水道用パッキンの無料配布を行います。蛇口から水漏れがある、パッキンが傷んでいるなどでお困りの場合は、ご来庁ください。パッキンの数量に限りがあります。また、このパッキンはシングルレバーに対応していません。

場 上下水道局および分室

期 6月1日 日～5日 日

問 管理業務課

[☎0837(52)0795]



HP▶

♥ 高齢者補聴器購入費補助金

聞こえの確保と引きこもり予防を通じ、認知症・フレイル予防を図るため、65歳以上の人に補聴器購入費の一部を助成します。

対 住民税非課税などの要件あり。

① 助成対象補聴器

管理医療機器として認定された製品に限ります(集音器やインターネット販売等は対象外)。また、申請前に補聴器を購入されると対象外となります。

② 助成金の額

助成対象費用の2分の1(一人につき上限額30,000円)

提 申請書等を福祉課または総合支所に提出

問 福祉課【☎0837(52)1132】



♥ 福祉医療費受給者証(重度心身障害者用)

身体障害者手帳などをお持ちの人には、病院で受診した際などに保険診療の自己負担部分を助成します。

対

• 次のいずれかの手帳所持者

① 身体障害者手帳1～3級

② 療育手帳A

③ 精神障害者保健福祉手帳1級

• 障害年金1級の人

• 特別児童扶養手当1級の人など

※ 所得制限等により対象外となることがあります。

更新の手続きが必要な人にのみ事前に申請書類をお送りします。その他の人は受給資格の確認後、新たな受給者証を送付します。

問 福祉課【☎0837(52)5227】

① ～事業主の方へ～ 障害者雇用率が変わります!

令和8年7月1日から障害者雇用率が見直され、一般事業主については2.5%→2.7%、国、地方公共団体および独立行政法人を含む一定の特殊法人については2.8%→3.0%、県等の教育委員会については2.7%→2.9%に変更となります。

問 ハローワーク宇部

【☎0836(31)0164】

(部門コード32#)

① 外国人雇用啓発月間

6月は「外国人雇用啓発月間」です。外国人雇用はルールを守って適正に行いましょう。

① 国籍で差別しない公平な採用選考を行っていますか?

② 労働法令を守り、労働・社会保険に入っていますか?

③ 日本語教育や生活上・職務上の相談に配慮していますか?

④ 安易な解雇はしていませんか?

⑤ 外国人の雇入れ・離職時に、ハローワークへ外国人雇用状況の届出を出していますか?

問 山口労働局職業対策課

【☎083(995)0383】

ハローワーク宇部

【☎0836(31)0164】

(部門コード32#)

① 郵便局における行政サービス終了のお知らせ

大嶺・山崎郵便局での住民票や印鑑証明書等の交付サービスは、6月末で終了します。7月以降は、市役所窓口やコンビニ交付サービス(マイナンバーカード利用)をご利用ください。ご理解をお願いします。

問 市民課【☎0837(52)5230】

① 子ども・子育て支援金と医療保険料の徴収

子ども・子育て支援金制度は、全世代や企業からの支援金により、子育て世帯への支援を充実させ、子どもや子育て世代を社会全体で応援する制度です。この支援金は医療保険の保険料(料)と併せて令和8年度から徴収が始まります。支援金を含めた令和8年度の国民健康保険税・後期高齢者医療保険料年間保険料額は、7月中旬に送付する「国民健康保険税納税通知書」または「後期高齢者医療保



険料額決定通知書」でお知らせします。 HP▶

問 市民課【☎0837(52)5231】

① 六次産業化振興推進事業費補助金

市内産の農林水産物等を活用し、六次産業化に取り組む個人、団体等を支援します。

対 市内に住所を有する個人、団体、事業所、法人

• 対象事業(補助率2分の1)

【加工品開発事業】加工品開発、パッケージデザインの制作等に係る経費(①農林水産事業者自ら行う場合:上限30万円、②農商工連携等により行う場合:上限20万円)

【施設等整備事業】加工施設の新設・増改築・設備整備等に係る経費(上限60万円)

【販売促進事業】展示会出展、マーケティング、広告宣伝等に係る経費(上限20万円)

※ 条件により補助率・上限額が変わります。

補助金活用を検討される人は事業着手前に必ずご相談ください。

問 農林課六次産業振興推進室
【☎0837(52)1115】

危険物安全週間

6月7日頃から6月13日頃までは危険物安全週間です。この機会に、危険物の貯蔵または取扱いに従事する人をはじめ、一般家庭においても危険物に対する理解を深め、事故を起こさないよう正しい取扱いや保管に努めましょう。

【危険物の安全な保管・取扱いのポイント】

- ①保管・取扱い場所では火気を使用しない。
- ②容器は適切なものを使用する。
- ③周囲は常に整理整頓し、不要なものを置かない。
- ④容器は転倒、転落しないようにする。
- ⑤高温になる場所に置かない。
- ⑥スプレー類は火炎に向けて噴射しない。
- ⑦使用前に注意事項をよく読み正しく取り扱う。

「つかみ取れ! めざす無事故の頂を」  消防本部予防課 [☎0837(52)2286]



オオキンゲイギクは「特定外来生物」です!

5月から7月頃に、黄色の花をつける北米原産の「オオキンゲイギク」は、観賞用・緑化用として海外から移入されましたが、繁殖力が強く、日本の生態系に重大な影響を及ぼすおそれがある植物として、平成18年に外来生物法による「特定外来生物」に指定され、栽培、運搬、販売、野外に放つことなどが禁止されています。オオキンゲイギクを植えられている場合や、飛んできた種子から生えてしまった場合は、駆除をお願いします。

【特徴】 ①花の色は、黄色 ②花の大きさは、5~7cm ③花びらの先はギザギザ

【駆除方法A】 その場で枯らせる場合

- ①根元から、株ごと引き抜きましょう。多年草なので、根が残るとまた生えてきます。
- ②種子や根を落とさないように袋を密封して、枯らしてください。
- ③固形燃料化できるごみ収集袋に入れて、ごみステーションに出してください。

【駆除方法B】 枯らせる前に運ぶ場合 自治会など小規模な駆除は、次の方法で行いましょう。

- ①事前公表 回覧板などで、いつ、どこで、誰が行うのか事前に告知しましょう。
- ②駆除・処分 こぼれ落ちないように対策してごみステーションに出すか、カルストクリーンセンターに直接搬入して処分してください。

 生活環境課 [☎0837(53)1090]



HP▶

第8回ほうめいほたる祭り

 6月13日 16:30~20:00

 鳳鳴地域交流センター

 ①こどもスーパー縁日

②ほうめい屋台村

③ほたる祭りステージイベント
(ほうべん太鼓 山口市吉敷
鳳翫太鼓ジュニア部、ちよい
やん永田のこどもビンゴ大
会、山口県ご当地アイドル
L.U.R.E オンステージ、地元
美東町在住アニソン歌手
HalnEパフォーマンスショー)

 鳳鳴地域交流センター

[☎080(6303)3059]

宗教法人の各種手続は お済みですか?

宗教法人の代表役員には、毎会計年度終了後4か月以内に「役員名簿」「財産目録」など「事務所備付け書類の写し」を山口県に提出する義務があります。(例: 会計年度が3月31日終わりの場合、7月末までに提出)

また、代表役員の変更が生じた場合などは、法務局での変更登記のほか、山口県へ届出を行う義務があります。

「ついうっかり忘れていた…」
とならないよう、各種届出の時期

や内容を二次元コードからご確認ください。

宗教法人に関する
事務手続▶

 山口県学事文書課
(学事宗務班)

[☎083(933)2130]



6月納付カレンダー 納付期限 6月30日 火

納付種別	納付対象
市県民税 森林環境税	1期
保育利用料	6月分
市営住宅使用料	6月分
学校給食費	6月分

i 環境の日&環境月間

6月5日の「環境の日」を中心とする6月の1か月間を「環境月間」として、環境保全の普及・啓発に関する各種行事が実施されます。

【デコ活 ～くらしの中のエコろがけ～】

2050年カーボンニュートラル及び2030年度削減目標の実現に向けて、ライフスタイル変革を強力に後押しするため、新しい国民運動「デコ活」を展開中です。地球温暖化防止への取組を促進するため、緑のカーテンやエコドライブ、食品ロスの削減など、無理なくできることから始めましょう。

【県民一斉環境美化活動促進期間】

市内各地域で実施される、河川清掃や地区の清掃活動に積極的に参加する等、それぞれが、自分にできる環境美化活動を行いましょう。

【不法投棄防止対策強化月間】

廃棄物不法投棄等の未然防止や、生活環境への意識の高揚とモラル向上を図ることとしています。環境美化活動に関心を持ち、不法投棄のない住みよい環境を作っていきましょう。

【住環境衛生推進月間】

①ねずみ・衛生害虫の防除を！

気温の上昇とともに活発になるゴキブリなどの衛生害虫は、不快感だけでなく食中毒などの感染症を媒介するおそれがあるため、公衆衛生の観点からも駆除が重要です。駆除の際は、生息場所の特定や掃除、食品管理を徹底した上で、安全に注意して薬剤を使用しましょう。

②換気にご注意を！

新築や改築後の建物では、建材等から発生する化学物質による室内空気汚染が原因で、頭痛や目・のどの痛みといった「シックハウス症候群」を引き起こすことがあります。化学物質の放散量は気温が高いほど増える傾向にあるため、特に夏場は積極的な換気が不可欠です。換気を行う際は、離れた2か所の窓を開けるとより効果的です。環境衛生に配慮し、健やかで快適な生活を送りましょう。

問 生活環境課 ☎0837(53)1090

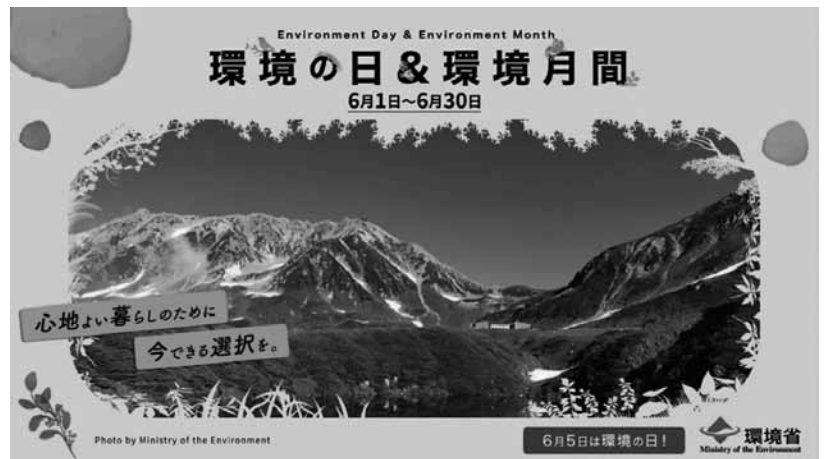

こんなお悩みは
ありませんか？

- ・後継者がいない
- ・親族や従業員に引き継ぎたい
- ・自社を他の企業に譲りたい
- ・承継の進め方がわからない

私たちが
ご相談を伺います
相談無料
秘密厳守
公的機関

美祢市
事業承継個別相談会

毎年2回開催
(10月・2月)

こちらの機会も
是非ご活用ください！

ご相談は法人・個人事業主を問いません。
まずは、お気軽にお問い合わせください。

公益財団法人やまぐち産業振興財団

山口県事業承継・引継ぎ支援センター

☎083-902-6977

ホームページ
はこちら





健康増進課だよ！⑦⑧

～こころと体と地域がぶち元気みんなでつくろう 健幸みね～

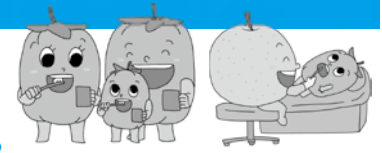

◆6月4日～6月10日は「歯と口の健康週間」です！
令和8年度の標語は「歯みがきは体を守る最前線」です。

健康でいきいきとした生活を送るには歯と口の健康を保つことが必要です。

普段から適切なブラッシングを意識し、デンタルフロスなども活用してみましょう。定期的に歯科健診を受診し、必要に応じて治療やプロケアを受けましょう。

期間中、山口県民を対象に、公益社団法人山口県歯科医師会による無料歯科健康診断および相談(所定の健診票の内容に限る。)が実施されますので、この機会にぜひご利用ください。希望する医療機関に電話による事前の申込みが必要です。

☎ 公益社団法人 山口県歯科医師会
〔☎083(928)8020〕

♥ 歯周疾患検診

いつまでもおいしく食べることができるよう、歯周疾患検診を実施します。対象者には案内はがきを送付しますので、是非この機会に受診しましょう。

📅 6月1日～令和9年3月31日

📍 市内の歯科医院(要事前予約)

👤 20歳(平成18年4月2日～平成19年4月1日生)

30歳(平成8年4月2日～平成9年4月1日生)

40歳(昭和61年4月2日～昭和62年4月1日生)

50歳(昭和51年4月2日～昭和52年4月1日生)

60歳(昭和41年4月2日～昭和42年4月1日生)

70歳(昭和31年4月2日～昭和32年4月1日生)

🆓 無料 ☎ 健康増進課〔☎0837(53)0304〕



MYT 11ch 6月の番組案内

放送時間

①12時～ ②15時～ ③17時～ ④18時～

⑤20時～ ⑥21時～ ⑦22時～ ⑧23時～

⑨翌日6時～ ⑩8時～



HP▲

土・日	MYTダイジェスト		水・金	ドラマ「まんぷく」
月	1日	美祢市のゴミの分別を学ぼう		
	8日	15日	きょうの料理	“梅雨だる” 知らずのさっぱりごはん青じそとしょうがの肉巻きおろしソース
	22日	29日	やまぐちオリジナルリンドウについて	
火・木	2日	大嶺小学校運動会		
	4日	9日	ジオガイドとウォーキングコースを歩こう	
	11日	16日	成進高校 地域産業&地域医療フィールドワーク	
	18日	23日	快盗スズメとウッチィの今ええですか～？	
	25日	30日	R.E.born PARTY 2026	



美祢市役所からのお知らせ ①7時～ ②19時～

やってみ～ね体操①6時45分～ ②11時～ ③16時～

☎【美祢地区】美祢市有線テレビ放送センター〔☎0837(53)1649〕

【秋芳・美東地区】山口ケーブルビジョン〔フリーダイヤル0120-374936〕



障害福祉だより 99

～住み慣れた地域でだれもが安心して暮らせるように～



◆障害者手帳

障害者手帳には、3種類の手帳(身体障害者手帳・療育手帳・精神障害者保健福祉手帳)があり、それらを取得することにより、障害の程度に応じてさまざまな福祉サービスや福祉制度が利用できます。



【障害者手帳を受けるには】

手帳の種類	内容	申請に必要なもの
身体障害者手帳 【障害の程度により 1級～6級】	身体に次のような障害がある人に対して 山口県が市を通じて交付します。 ▶視覚障害、聴覚又は平衡機能障害、音 声・言語又はそしゃく機能障害、肢体不 自由、内部障害等	①申請書 ②指定医師の障害別診断書 ③顔写真2枚(縦4cm×横3cm) ④マイナンバーカードまたは 通知カード+身分証明書
療育手帳 【障害の程度により AまたはB】	知的障害者(児)への一貫した福祉サービ スや相談援助を受けやすくするため、児童 相談所または知的障害者更生相談所にお いて、知的障害と判定された人に対して山 口県が市を通じて交付します。	①申請書 ②顔写真1枚(縦4cm×横3cm) ③身体障害者手帳 (交付を受けている人のみ) ④マイナンバーカードまたは 通知カード+身分証明書
精神障害者 保健福祉手帳 【障害の程度により 1級～3級】	精神障害のある人が自立し、社会参加を 積極的に行えるよう、様々な制度やサービ スの利用をしやすくすることを目的に山 口県が市を通じて交付します。 ※精神疾患があると診断された日から6 か月以上経過していることが必要です。	①申請書 ②指定医師の診断書または 障害年金証書 ③顔写真1枚(縦4cm×横3cm) ④マイナンバーカードまたは 通知カード+身分証明書

【住所変更等の手続】

手帳の交付を受けた後に、住所、氏名を変更した場合には手続が必要です。また、障害がなくなった場合や、手帳所持者が亡くなった場合には、手帳の返還手続が必要となります。

☎ 福祉課 (☎0837(52)5227)



地域包括支援センターだより 98

～いつまでも安心して住み慣れた地域で暮らすために～

～元気でいきいきと過ごせるように、フレイル予防に努めましょう!～

フレイルとは、年齢とともに運動機能や認知機能低下など、心身の働きが衰え、要介護になる危険性が高くなった状態のことをいいます。フレイルは適度な運動、バランスのよい食事、積極的な外出などの適切な生活習慣を送ることで、予防できます。これからも元気でいきいきと生活できるように、フレイル予防に努めましょう! 地域包括支援センターでは、いきいき百歳をめざし、市内で介護予防に取り組んでいる自主グループを支援しています。興味のある人は下記問い合わせ先までご連絡ください。

☎ 美祢市地域包括支援センター (☎0837(54)0138)

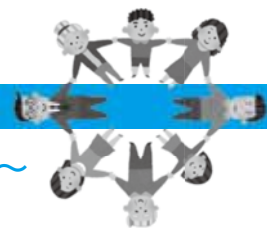



IDOL		町屋	良平 / 著
詩人S		谷川	俊太郎 / 著
白と黒のソナタ		宇佐美	まこと / 著
豆は煮えたか		朝井	まかて / 著
私たちはたしかに光ってたんだ		金子	玲介 / 著
人生のリフォームどき		内山	純 / 著
斜め45度の処世術		小川	哲 / 著

美祢図書館 [☎0837(52)0213]
 美東図書館 [☎08396(2)5055]
 秋芳図書館 [☎0837(62)1925]

乳幼児読み聞かせ

6月10日 11:15~11:30
 秋芳図書館 親子読書室
 6月23日 10:45~11:00
 美東図書館 親子読書室

絵本読み聞かせ

6月13日 14:00~14:30
 美祢図書館 1階 児童室

6月の休館日

1日 8日 15日
 22日 29日

※市内の図書館の本は、各図書館で申込されると、最寄りの公民館・図書館で受取・返却することができます。

6月の保健だより

がん検診(健康増進課)



1日 7:30~9:20	美祢市民会館
8日 7:30~9:20	綾木ふるさとセンター
9日 7:30~9:20	真長田定住センター
10日 7:30~9:20	赤郷交流センター
11日 7:30~9:20	美東地域まちづくりセンター
12日 7:30~9:20	美東地域まちづくりセンター
13日 8:00~10:30	秋芳地域まちづくりセンター

2歳6か月児歯科健診(健康増進課)

4日 13:00~13:40	美祢市民会館
----------------	--------

マタニティセミナー(健康増進課)

6日 9:30~11:30	美祢市民会館
---------------	--------

育児相談(健康増進課)

19日 10:00~11:00	美東地域まちづくりセンター
-----------------	---------------

子育てサークル(美祢市母子保健推進協議会)

15日 10:00~11:00	美東地域まちづくりセンター
16日 10:00~11:30	伊佐公民館
17日 10:00~11:00	於福公民館

6月の日曜休日当番医・当番薬局



当番日	当番医	診療時間9:00~17:00	当番薬局	開局時間9:00~17:00
7日	山本医院	[☎0837(52)1516]	みね薬局	[☎0837(53)0141]
14日	野間クリニック	[☎0837(54)0510]	【院内処方】	—
21日	あきよし竹尾クリニック	[☎0837(63)0088]	ファミリー薬局秋芳店	[☎0837(63)1611]
28日	札幌クリニック	[☎0837(52)2847]	【院内処方】	—

※当番医・当番薬局は変更になっている場合があります。電話で確認をしてから受診・来局するようお願いします。

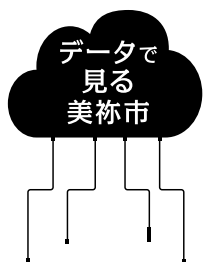

まちのうごき(令和8年5月1日)				人身事故			物損事故
人口	20,107人	前月比 ▲53人	件数	死者	傷者		
男	9,555人	前月比 ▲23人	4月中 3(172)	0(4)	5(189)	45(2,902)	
女	10,552人	前月比 ▲30人	累計 16(753)	1(11)	17(875)	203(11,907)	
世帯数	10,337世帯	前月比 3世帯	昨年対比 8(16)	1(1)	7(▲6)	▲35(▲119)	

()内は県下総数

各種相談



年金

6月10日(木) 9:30~12:00・13:00~15:30
美祢市役所 101会議室 ※完全予約制となっています。
☎ 宇部年金事務所(☎0836(33)7111) (音声案内5)

人権

6月2日(木) 13:30~15:30 美祢市民会館 第3会議室
●みんなの人権110番(☎0570(003)110)
●法務省インターネット相談受付窓口
<http://www.jinken.go.jp/>
☎ 山口地方法務局人権擁護課(☎083(922)2295)

心配ごと

毎週水曜日 13:30~16:30 (※受付は16:00まで)
6月 3日(木) 美祢市社会福祉協議会、綾木公民館
6月10日(木) 美祢市社会福祉協議会、秋芳地域福祉センター
6月17日(木) 於福公民館、美東地域福祉センター
6月24日(木) 美祢市社会福祉協議会、岩永公民館
☎ 美祢市社会福祉協議会(☎0837(52)5222)

職業 (サポステ)

働くことに悩みを抱えている15~49歳の人、およびその保護者を対象に不安や悩み等のご相談をお受けします。併せて適職診断も実施可能です。

6月 4日(木) 10:00~12:00 ※予約優先
6月26日(木) 10:00~12:00 ※予約優先
美祢市役所 104会議室
☎ うべ若者サポートステーション(☎0836(36)6666)

行政

6月17日(木) 10:00~12:00 美祢市役所 104会議室
6月24日(木) 13:30~16:30 岩永公民館
☎ 市民課(☎0837(52)5230)

農業問題

6月9日(木) 9:00~11:00 美祢市役所 303会議室
※開催1週間前までに要予約
☎ 農業委員会事務局(☎0837(52)5241)

司法書士・弁護士 無料法律相談

司法書士による
無料法律相談
13:30~15:30
6月 4日(木) 美祢市役所
※7月 2日(木) 美祢市役所
(※6月25日(木) 予約開始)
弁護士による
無料法律相談
13:30~15:20
6月18日(木) 秋芳地域まちづくりセンター
(6月11日(木) 予約開始)
☎ 市民相談室(☎0837(52)5230)

職業 (ハローワーク)

6月 8日(木) 13:30~14:30 美東地域まちづくりセンター
6月10日(木) 11:00~15:30 サンワーク美祢
6月22日(木) 13:30~14:30 秋芳地域まちづくりセンター
※美東・秋芳地域まちづくりセンターは、実施予定日の前週金曜日までにハローワークへ予約が必要です。
※美祢就職相談室(サンワーク美祢内)では、ハローワークによる職業相談以外に、就職に関する悩みやご相談を平日9:00~17:00で受け付けています。
☎ 宇部公共職業安定所(☎0836(31)0164)
美祢就職相談室(☎0837(53)2536)



来て見て
認知症(オレンジ)カフェ

6月カレンダー



ありがとうカフェ

7日(木) 13:00~15:00
場所: デイサービスセンター
ありがとう

やすらぎカフェ

8日(木) 10:00~12:00
場所: 伊佐公民館

ほっとカフェ

9日(木) 10:00~14:00
場所: 美祢市ボランティアコーナー

カフェゆいしん

17日(木) 10:00~12:00
場所: Graceful唯心

おしゃべりカフェ

17日(木) 13:00~15:00
場所: 美東地域まちづくりセンター

城原カフェ

24日(木) 10:00~12:00
場所: 城原コミュニティセンター
(旧城原小学校)

※参加を希望する人は、検温、手洗い、マスク着用等のご協力をお願いします。状況により中止または変更になる場合があります。
認知症に関する相談は、地域包括支援センターにご相談ください。

● 問い合わせ先 美祢地域: 美祢市地域包括支援センター(☎0837(54)0138)
美東・秋芳地域: 美祢東地域包括支援センター(☎0837(62)0155) (☎08396(2)1234)



飲料用ペットボトルへの移し替えはやめましょう！

家族がペットボトルに移し替えた柔軟成分入り洗濯用合成洗剤を誤飲して、化学性肺炎になった。入院が30日以上となり、退院後もADL(日常生活動作)が著しく低下しているため、リハビリを目的とした継続的な治療を行うことになった。

事例

ワンポイントアドバイス

飲料用ペットボトルに洗剤や殺虫剤、燃料などを移し替えると色が似ている飲料と区別ができなくなり、移し替えてあることを知らない家族などが誤って飲んでしまう危険があります。

このため、飲料用ペットボトルへの洗剤や殺虫剤、燃料などの移し替えは絶対にやめましょう。

つめ替え製品や大容量の製品を使用するときは、指定以外の容器には移し替えないでください。

また、身の回りに中身が移し替えられた飲料用ペットボトルがないかを確認し誤飲事故を未然に防ぎましょう。

誤飲して症状がある場合や、子どもや高齢者の場合は誤嚥により重篤な化学性肺炎を発症するリスクが高いため、速やかに医療機関を受診してください。



☎ 美祢市消費生活センター [☎0837(52)3455]



📅 6月10日(木) 13:00～15:00

📍 美祢勤労者総合福祉センター(サンワーク美祢)1階

👤 現在求職中の人

📄 無料(事前申込不要) 🏠 個別ブースでの面談

📞 商工労働課 [☎0837(52)5224] 就職相談室 [☎0837(53)2536]
宇部公共職業安定所(ハローワーク宇部) [☎0836(31)0164]

企業名	募集職種
株式会社 クボタ製作所 美祢工場	<ul style="list-style-type: none"> ●技術職：生産管理／管理職候補【フル：59歳以下】 ●製造工【フル：45歳以下】 ●製造工(準社員)【パート：59歳以下】 ●電子部品の検査及び組立加工業務【パート：59歳以下】
株式会社 桂月	<ul style="list-style-type: none"> ●清掃スタッフ【パート：不問】 ●洗い場 ☆未経験者歓迎【パート：不問】 ●ホールスタッフ【パート：不問】 ●フロント兼給仕スタッフ【パート：不問】 ●フロント【フル：45歳以下】
三共建設 有限会社	<ul style="list-style-type: none"> ●重機オペレーター<急募>【フル：64歳以下】 ●現場監督【フル：64歳以下】

※開催当日までの採用状況等により、募集内容が変更となる場合があります。

美祢青嶺高校・成進高校 インフォメーションボード

第14回 入学式



山口県立美祢青嶺高等学校

☎0837(52)0735



4月8日(日)、寒さの残る中、美祢青嶺高校体育館にて第14回入学式を挙行し、普通科・機械科・電気科のあわせて36名の生徒が本校に入学しました。緊張しながらも、呼名にしっかりと応える新入生の姿が印象的でした。式終了後には各クラスで最初のホームルームが行われ、担任の先生の話に熱心に耳を傾けていました。美祢青嶺高校の一員として有意義な高校生活を送ってくれることを願っています。

新入生歓迎コンサート

4月14日(日)昼休みに、吹奏楽部による新入生歓迎コンサートが行われました。顧問の先生も参加し、「小さな恋のうた」、「世界に一つだけの花」の二曲が演奏されました。温かな雰囲気の中で、手拍子をしながら演奏を楽しむ新入生の様子が見られました。上級生たちの心のこもった歓迎により、高校生活への期待を膨らませるひとときとなりました。



【美祢青嶺祭のお知らせ】6月12日(土)、13日(日)に美祢青嶺祭を開催します。多くの皆様のご来校をお待ちしております。

情報モラル講習

成進高等学校

☎0837(52)1350



4月10日(土)、全学年を対象に、美祢警察署の田中 正仁(たなかまさひと)様をお招きして、情報モラル講習を行いました。改めてネットトラブル・ネットいじめや児童ポルノ製造・所持、SNSの扱い方等によるトラブルなどの事例やデータをもとに貴重な話がありました。生徒も自分のことと思って、真剣に話を聴いていました。SNSは非常に便利な道具ですが、リスクを正しく理解した上で、「自律したユーザー」として上手に活用してほしいと願っています。



▲SNSの扱いを再確認!

新入生交流遠足



▲ニジマス釣りしました!

4月28日(日)、絶好の遠足日和となったこの日、全校生徒264名で「新入生歓迎交流遠足」を実施しました。道の駅「おふく」から別府弁天池を目指す往復約12キロの道のりを、学年の垣根を越えて親睦を深めながら歩きました。目的地では、神秘的なコバルトブルーの池を背景に記念撮影を楽しんだほか、隣接する釣り堀でニジマス釣りに歓声を上げる生徒たちの姿も多く見られました。昼食後には、地元の名物「ニジマスバーガー」やレモネードを堪能。美祢の豊かな自然と食に触れ、新しい仲間との絆を深める充実した一日となりました。

秋吉台国際芸術村イベント情報

申込み・問い合わせ先 秋吉台国際芸術村事業企画班
☎0837(63)0020 | ✉info@aiaiv.jp | 🌐https://aiaiv.jp

◆秋吉台映画村Vol.18「白鍵(はっけん)と黒鍵(こっけん)の間(あいだ)に」

県内で活躍する映画コメンテーター・マニ大橋の解説付きで楽しむ定例の映画鑑賞会。今回は、ジャズミュージシャンでありエッセイストとしても活躍する南博のエッセイを原作とした映画「白鍵と黒鍵の間に」(主演:池松壮亮)を上映します。上映後には、作品の解説や撮影の裏話など、さまざまなお話をマニ大橋からお聞きいただけるアフタートークも予定しています。

【日時】6月14日(日) 上映開始13:40(トーク開始13:30) 15:45終了予定(上映時間94分)

【会場】秋吉台国際芸術村 コンサートホール

【料金】一般800円、フレンズネット会員・高校生以下・障がい者手帳をお持ちの人300円

【定員】先着100人(全席自由) 【解説】マニ大橋



▲マニ大橋 © 山口朝日放送

1964年山口市生まれ。本名・大橋広宣(おおはしひろのぶ)。大学卒業後、地方紙記者を経て現在はフリーのライター、ディレクターとして雑誌取材やイベント企画、番組制作などに携わる。2009年からは映画コメンテーター・マニ大橋としてテレビ・ラジオに出演し、映画の解説・紹介を行っている。関わった映画の最新作は2022年全国公開の「凧の島」(長澤雅彦監督)で、「ストーリー / 脚本協力」等で参加。家族は妻と子ども4人。下松市在住。



▲「白鍵と黒鍵の間に」
© 2023 南博 / 小学館 /
「白鍵と黒鍵の間に」製作委員会

美祢市 公設塾mineto/ラーニングスペース活動報告

美祢市で過ごす4泊5日実践型ツアー開催しました！

日本各地から社会人/大学生が集結！

中高生のワクワクを探究し、カタチにしてきたmineto&ラーニングスペース。今回は大人が自分の専門領域や挑戦したいことを、minetoのノウハウや美祢市の皆さんのお力を借りし、実現していく4泊5日の「ツアー」を実践いたしました。40名を超える応募があり、その中の県内外の10名が、塾生の前で自分のテーマで本気の授業orプレゼンを実施。普段関わらない大人との交流や大人の挑戦を目の当たりにし、中高生にとっても大きな刺激となりました！参加者からは、「再訪してもっと美祢のことを知りたい！」などのお声をいただきました。

<参加者の声>

- ・密度の濃い関わりの中に混ぜていただけたことが良かった。懇親会、授業感想戦、フィールドワークとそれぞれに実りがありました。
- ・世の中に子どもたちのことや社会のことをこんなにも考えて動いている方がいると思わなかった。
- ・同年代の人たちとも授業づくりについて話し合えたり率直な意見を言い合える環境があったのが自分にとって有意義だった。
- ・minetoの雰囲気と、町の方々の生き方や想いにいくつも心動かされる時間がありました。



<塾生の声>

- ・初めて「林業」について触れてみて、山を見る目が少し変わった。
- ・東大の人の話を聞くことが中々なくて、面白かった。
- ・人を助けようっていうことを学ぶ時間はあるけど、「助けられる」っていう経験をする時間は今までになくて、人を助けるっていうことを違う視点で考えるきっかけになった。
- ・人と話すことが楽しくて、もっと授業の時間が欲しかった。

新規入塾者も募集中！見学・相談は下記電話にて！



美祢市公設塾 mineto
美祢市ラーニングスペース

公設塾mineto/美祢市ラーニングスペース
美祢市大嶺町東分 358-1
0837-53-0311
mine_mineto@foundingbase.jp



2026年6月号

秋芳桂花小学校

秋芳地域教育目標「ふるさとを愛し ゆめに向かって チャレンジする秋芳の子どもたちの育成」に向けて

秋芳桂花小学校では、教育目標の達成に向けて、梨下村塾とマーチングバンドを大きな柱として活動しています。梨下村塾では、地域の方の献身的なご指導により30年以上継続して、秋芳の特産品である秋芳梨の栽培体験に取り組んでいます。昨年度は「花粉付け」「摘果」「袋かけ」「収穫」「販売」等9つの作業を協力しながら行いました。作業の大変さ等を実感するとともに、甘くておいしい秋芳梨をたくさん収穫し、達成感を味わうことができました。マーチングバンドでは、「一歩一音 心を込めて感動を～一生懸命は美しい～」のローガンのも



と、3～6年が練習に励んでいます。昨年度も地域のお祭り等で演奏し、皆さんに喜んでいただいています。今後も地域の皆さんに笑顔と元気を届けることができるように活動していきます。

高校同窓会



メタボ脱却への道

3ヶ月でマイナス2kg2cm

腹囲1cm体重1kg = 7000kcal
腹囲2cm体重2kg = 14000kcal
14000 ÷ 90 (3ヶ月) = 約156kcal

ごはん半分に
するだけで
3ヶ月で2kg
減るんだよ

それでは
体重がな
増えたら
困つたら

ごはんの
200g 312kcal
これだけで
目標達成
ごはん少なめ
100g 156kcal

減らす

お酒を飲む
量と日を減らす

揚げ物を食べる
回数を減らす

間食を減らす

やめる

炭水化物の
重ね食い

変える

お菓子から
果物へ
肉から魚へ

増やす

食べる時に
噛む回数
モグ
モグ
モグ

野菜・キノコ
海藻を食べる量

砂糖を
入れない

コーヒー・紅茶に



運動

生活習慣病の
予防改善は
まず食生活から

そして
ウォーキングなどの
有酸素運動を
継続的にすることです

例えば...

禁煙

普通のタバコ
電子タバコを
止める

休養

15分程度の
昼寝をする

決まった時間に
起きる

30分以上の
ウォーキングをする

ストレッチをする

特定健康診査を受けて
高血圧・高血糖
脂質異常と
判断されたら

保健師さんから
健康サポート
(特定保健指導)が
受けられて

こいつが
言つたみたいだよ
指導があるんだよ

特定健康診査におけるメタボの判定基準

腹囲	男性	85cm以上
	女性	90cm以上

高血圧 高血糖 脂質異常

2つ以上該当 メタボ
1つ該当 メタボ予備軍

生活習慣病の
予防改善は
まず食生活から

そして
ウォーキングなどの
有酸素運動を
継続的にすることです

例えば...

禁煙

普通のタバコ
電子タバコを
止める

休養

15分程度の
昼寝をする

決まった時間に
起きる

30分以上の
ウォーキングをする

ストレッチをする



問い合わせ先：市民課保険年金班 [☎ 0837(52)5231]

6月 CALENDAR

月のイベント

カレンダー内の記号の説明
 ◆：各種相談 ●：保健 ①：掲載ページ
 ■：その他イベント

- 1日 ●がん検診⑫
- 2日 ◆人権相談⑬
- 3日 ◆心配ごと相談⑬
- 4日 ◆職業・司法書士無料法律相談⑬ ●2歳6か月児歯科健診⑫
- 5日
- 6日 ●マタニティセミナー⑫ ■ジオパークグローバルチャレンジ(美祢市役所105会議室/15:00~19:00)
 ■秋芳八代虫まつり(秋芳八代めくもりの里交流センター/15:00~) ■大田川ホテル祭り(美東地域福祉センター周辺/18:00~21:00)
- 7日 ■伊佐町民バレーボール大会(伊佐中学校体育館/9:30~13:00)
- 8日 ◆職業相談⑬ ●がん検診⑫
- 9日 ◆農業相談⑬ ●がん検診⑫
- 10日 ◆年金・心配ごと・職業相談⑬ ●がん検診⑫ ■乳幼児読み聞かせ⑫
- 11日 ●がん検診⑫
- 12日 ●がん検診⑫
- 13日 ●がん検診⑫ ■ジオガイド養成講座・ジオアカデミー(美東地域まちづくりセンター/10:00~12:00)
 ■化石体験コーナー(化石館/13:00~15:00)
 ■絵本読み聞かせ⑫ ■第8回ほうめいほたる祭り⑧

- 14日 ■厚保地区親睦ソフトボール・インディアカ大会(厚保中学校/8:30~15:00) ■秋吉台国際芸術イベント⑮
- 15日 ●子育てサークル⑫
- 16日 ●子育てサークル⑫
- 17日 ◆行政・心配ごと相談⑬ ●子育てサークル⑫
- 18日 ◆弁護士無料法律相談⑬
- 19日 ●育児相談⑫
- 20日 ■春季市民総社会参加活動 ■化石教室(歴史民俗資料館/10:00~12:30)
- 21日 ■於福町民親睦スポーツ大会(於福多目的広場/9:00~)
- 22日 ◆職業相談⑬
- 23日 ■乳幼児読み聞かせ⑫
- 24日 ◆行政・心配ごと相談⑬
- 25日
- 26日 ◆職業相談⑬
- 27日 ■ジオガイド養成講座(秋芳地域まちづくりセンター/10:30~16:30)
- 28日
- 29日
- 30日



萩市



須佐男命いか直売市

日 6月7日(日)~7月26日(日) 9:30~11:30
 場 須佐漁港(荒天時は中止)
 問 直売市:山口県漁業協同組合高山支部 [☎08387(6)2311]

山陽小野田市



企画展 発掘された山口巡回展

日 6月27日(日)~7月26日(日) 9:00~17:00
 場 山陽小野田市歴史民俗資料館 [☎0836(83)5600]

宇部市



UBE URBAN SPORTS FES 2026

日 6月13日(土)・14日(日) 10:00~17:30
 場 恩田スポーツパーク
 問 宇部市スポーツ振興課 [☎0836(34)8628]

山口市



Yamaguchi Seasonal 2026 坂本龍一+ YCAM Forest Symphony

日 7月24日(金)~12月6日(日) 10:00~16:30
 場 常栄寺
 問 山口情報芸術センター[YCAM] [☎083(901)2222]

防府市



防府市制施行90周年記念 高橋尚子トークショー

日 7月18日(日) 14:00~15:30
 場 三友サルビアホール
 問 防府市スポーツ振興課 [☎0835(25)2028]

津和野町



2026年夏期展 第2期「安野光雅の空想の世界」

日 6月12日(金)~9月9日(日) 9:00~17:00
 場 安野光雅美術館 [☎0856(72)4155]



広報 げんきみね。
 発行・編集 美祢市デジタル推進課
 〒759-2292 美祢市大嶺町東分326-1
 ☎0837(52)1311 ☎0837(53)1959
 ✉kouhou@city.mine.lg.jp https://www2.city.mine.lg.jp

