

げんき みね。

2 2026
No. 263



▲秋芳地域



▲大嶺・豊田前地域

今月の表紙

1月11日開催

令和8年美祢市二十歳のつどい

美祢市二十歳のつどいが、美祢市民会館で開催され、142人が出席しました。

参加者は振袖やスーツに身を包み、久しぶりに再会した旧友と楽しく会話を交わしたり、写真を撮影したりしていました。

式典では、参加者を代表して、山方 基幹(やまがた もとぎ)さんと小川 琉孔(おがわ りゅうく)さんが誓いを述べました。



▲伊佐・於福・厚保・その他地域



▲美東地域



美祢市
MINE CITY

の情報は以下から
ご覧いただけます。

ホームページ



防災行政
アプリ



公式LINE



PickUp まちかどホットライン

1/10 国 令和8年美祿市消防出初式が開催されました

市民会館大ホールで式典が行われ、山口県消防協会長表彰、美祿市長表彰に続き、消防団親和会長から感謝状が授与されました。式典終了後は観閲行進、消防車両パレード、美祿幼稚園児による防火遊戯、車両等の機械器具点検および消防ポンプによる一斉放水が行われました。



▲観閲行進



▲消防団親和会長から感謝状授与



▲一斉放水

1/5 月 秋芳に美祿魅力発掘隊員が着任

新たな美祿魅力発掘隊員（地域おこし協力隊員）に、山中 法子（やまなか のりこ）さんが就任しました。山中さんは宇部市出身。美祿市に移住し、秋芳地域まちづくりセンターを拠点として、地域活動団体「秋芳カラフル」とともに、夢プラン策定や実践活動、情報発信などに取り組みます。

市役所で辞令が交付された山中さんは、「地域を深く知り、活動を少しずつ形にしていきたい」と意気込みを語りました。



▲左から美祿警察署長、西山さん、高田さん、山口銀行美祿支店長

12/16 国

SNS型投資・ロマンス詐欺被害未然防止功労者に対する感謝状贈呈

美祿警察署にて、SNS型投資・ロマンス詐欺被害未然防止功労者 西山 祥子（にしやま しょうこ）さん、高田 美香（たかた みか）さんに感謝状が贈呈されました。この感謝状は、功労者が山口銀行美祿支店で勤務中、女性客からATMで10万円を振り込みたい旨の申し出を受け、振込先、振込理由等を聴取する中、SNS型投資・ロマンス詐欺と看破して、被害を未然に防止したものです。

12/15月

全国大会出場おめでとうございます!

- ◆ 大会名 第56回全国中学校剣道大会
(全国中学校体育大会) プレ大会
- ◆ 開催日 1月24日(土)~25日(日)
- ◆ 出場選手

【美祢繫心館】

利重 琉生(とししげ るい)さん[大嶺中2年]
山本 遼士(やまもと りょうじ)さん[上宇部中2年]
原 翔太郎(はら しょうたろう)さん[大嶺中2年]
安澤 悠晴(やすざわ ゆうせい)さん[桃山中2年]
兼田 龍(かねだ りゅう)さん[宮野中2年]
飯田 尊士(いいだ たかと)さん[大嶺中2年]



▲左から、飯田選手、兼田選手、安澤選手、利重選手、山本選手、原選手



▲左から篠田市長、篠田さん

12/15月

県産米品評会受賞米を寄贈していただきました

JA山口県主催の「県産米品評会2025 米づくり王決定戦」で、全農山口事務所長賞を受賞した秋芳町別府の篠田 哲明(しのだ てつあき)さんのお米を、JA山口県から、地場産食材の積極的活用で表彰を受けた大田学校給食共同調理場へ寄贈していただきました。受賞米は、美東小学校と美東中学校の1月の給食で提供されました。

11/23回 令和7年度 美祢市総合防災訓練を実施しました

市では災害に強いまちづくりを推進するため、毎年度会場を変えて地域住民と防災関係機関が協働した防災訓練を実施しています。秋吉小学校屋外運動場、屋内運動場を会場として実施した今年度の訓練は、地域や関係機関から約200人が参加し、避難訓練や初期消火訓練、救出訓練など、地震発生に伴う建物倒壊や土砂崩れ、車両事故、火災発生等の複合災害を想定した訓練のほか、関係機関による各種展示体験ブースも設けられ、子どもから大人まで防災活動を体験した一日となりました。



▲消防団による放水訓練



▲油圧カッターを使用した救助訓練



▲水消火器を使った消火訓練

募集 だドン



美祢市 シルバー人材センター 入会説明会

皆様のお越しをお待ちしています。

- 日時・場所 2月16日(月)
 - ①9:00～ 美東事務所
 - ②10:30～ 秋芳事務所
 - ③14:00～ 美祢事務局
- 問い合わせ先
美祢市シルバー人材センター
美祢事務局
〔☎0837(53)0541〕

美祢市高齢者保健福祉推進会議委員

高齢者保健福祉推進会議委員の任期満了に伴い、委員の募集をします。高齢者保健福祉推進会議とは、高齢者福祉を推進する上で、さまざまな立場からの意見を伺い、提言をいただく市の附属機関です。

- 募集人数 3人
- 任期 令和8年4月1日～令和11年3月31日
- 応募資格 ①～③いずれも満たす人
 - ①市内に在住している満65歳以上の人(令和8年1月1日現在)
 - ②平日昼間に開催する会議に出席できる人(年1回～4回程度)
 - ③国、地方公共団体の議員又は常勤の公務員でない人
- 申込方法
申込書に必要事項および「美祢市の高齢者福祉について」をテーマとしたレポートを作成(400字程度)の上、下記宛てに持参、郵送またはメールのいずれかで提出してください。申込書は、福祉課、各総合支所、各出張所および伊佐公民館に備付けています。
また、市ホームページからもダウンロードできます。
- 申込期間 2月9日(月)～2月27日(金)
- 申込み・問い合わせ先 福祉課〔☎0837(52)1132〕
〔✉kourei@city.mine.lg.jp〕



美祢市地域公共交通協議会公募委員

美祢市地域公共交通協議会では、持続可能な公共交通の実現を目指して、市民目線で公共交通の利用促進に関する提言をしていただける人を募集します。

- 募集人数 3人
- 任期 令和8年5月13日～令和10年5月12日(2年間)
- 応募資格 18歳以上の市民(令和8年4月1日現在)で、平日昼間に開催する会議に出席できる人(年2回程度)
- 申込方法 申込書に必要事項および「美祢市の生活交通について」をテーマとしたレポートを作成(400字程度)の上、下記宛てに持参、郵送またはメールのいずれかで提出してください。申込書は、地域振興課、各総合支所、各出張所および伊佐公民館に備付けています。また、市ホームページからもダウンロードできます。
- 申込期限 3月13日(金)必着
- 申込み・問い合わせ先 地域振興課〔☎0837(52)1128〕
〔✉chiikishinkou@city.mine.lg.jp〕



パブリックコメント 「第4次美祢市男女共同参画プランに関する意見」

令和7年度末に現在の計画期間が終了することから、「第4次美祢市男女共同参画プラン」を策定します。

市民の皆様に広く公表し、ご意見を募集します。

- 募集内容 第4次美祢市男女共同参画プランに関する意見
- 意見を提出できる人
 - ①市内に在住・在勤・在学の人
 - ②市内に事務所や事業所を有する個人、法人、団体
 - ③美祢市への納税義務を有する個人、法人、団体
- 閲覧場所 ①福祉課 ②各総合支所、出張所、公民館 ③市ホームページ
- 募集期間 1月30日(金)～3月2日(月)
- 意見書の提出方法
 - ①持参(福祉課、各総合支所、公民館で受付)
 - ②郵送、FAX、電子メール
- 問い合わせ先 福祉課〔☎0837(52)5227〕
〔☎0837(52)1490〕
〔✉fukushi@city.mine.lg.jp〕



自衛官等採用案内

【予備自衛官補】

- 応募資格
 - ①一般 18歳以上、52歳未満の人
 - ②技能 18歳以上で、保有する国家免許資格に応じて53歳未満または55歳未満の人
- 受付期間 3月30日(月)まで
- 試験日 4月1日(火)～19日(土)の間の指定する1日

【自衛官候補生】

- 応募資格 18歳以上33歳未満の男女
- 受付期間 通年受付
- 試験日 受付時にお知らせ
- 採用全般の問い合わせ先
自衛隊宇部地域事務所
〔☎0836(31)4355〕

📖 保育士職業訓練受講生

山口芸術短期大学では、県からの委託を受け入学金・学費無料で「保育士」の職業訓練生を募集します。

- 対象 高校卒業または同等と認められる人でハローワークが受講を認めた人
- 訓練期間 令和8年4月～令和10年3月
- 訓練場所 山口芸術短期大学(山口市小郡みらい町1-7-1)
- 取得可能資格 保育士、幼稚園教諭二種免許状、リトミック指導資格(1級・2級)
- 費用 入学金・学納金は無料(教科書・教材は実費負担)
- 出願期間 2月26日(金)～3月11日(金)
- 試験日 3月16日(月)
- 出願方法 1月13日(金)～3月9日(月)に、最寄りのハローワークで申込みをしてください。申込後、出願期間内に出願手続を終えてください。
- 問い合わせ先 山口芸術短期大学〔☎083(972)2880〕

💖 令和8年度 美祢市看護師・准看護師奨学金貸付制度

将来、美祢市内の医療機関等で看護師・准看護師の業務に従事しようとしている人に対して、奨学金の貸付けを実施します。看護師・准看護師を目指す人はぜひご活用ください。

●対象者

将来、美祢市内の医療機関等で看護師・准看護師として就業するために、看護師・准看護師になるための養成施設に4月から入学する人。市外在住の人や、すでに在学している(申請年月からの貸付けとなります。)人も対象です。

●奨学金の額等 ①看護師 月額 5万円(無利子)

②准看護師 月額 3万円(無利子)

●返還免除 以下に該当した場合、奨学金の返金を免除します。

①養成施設を卒業後、奨学金を受けた月数の1.5倍の月数を、市内の医療機関等で看護師・准看護師として従事したとき

②准看護師の養成施設を卒業後、引き続き看護師の養成施設に在学し、卒業後、市内の医療機関等でその通算月数を看護師として従事したとき

●募集期間 4月1日(金)～4月15日(金)

●貸付決定等 審査委員会で選考の上、決定します。

●申請書等 健康増進課、各総合支所に備付けています。また、市ホームページからもダウンロードできます。

●申込み・問い合わせ先 健康増進課

〔☎0837(53)0304〕



▲HP



💖 女性の健康づくりセミナー

ホルモンバランスやライフステージの変化によって、女性の体に様々な変化が起こりやすくなっています。この機会に骨密度を測って、自身の生活習慣を振り返ってみましょう!ミニ講話の後には、ぜひヨガでリフレッシュしてみませんか?

- 日時 3月13日(金) 13:30～15:00
- 場所 サンワーク美祢
- 内容 骨密度測定・保健師による女性の骨についてのミニ講話・ヨガ
講師 ヨガインストラクター 沼 良枝(ぬま よしえ)氏
- 対象 市内在住の20歳以上の女性
- 定員 約20人 ●参加料 無料(託児あり)
- 持参物 デニム以外の動きやすい服装、水分補給できるもの、タオル、ヨガマット持参可
- 申込方法 電話または二次元コード
- 申込期限 3月6日(金)
- 申込み・問い合わせ先 健康増進課〔☎0837(53)0304〕



▲申込み

💖 けんちょうフォトコンテスト

「けんちょう」は山口県内で広く親しまれている郷土料理のひとつです。次世代へ郷土料理を伝承する機会とするため、市民のみなさんから「けんちょう」の魅力が伝わる素敵な写真を募集します。

●応募上の注意事項

- ①応募者が撮影したものに限り、フリー素材やAI生成した作品は不可とします。
- ②応募作品は返却しません。
- ③応募作品を美祢市公式ホームページやSNSに掲載する場合があります。
- ④応募作品に人物を含む場合は被写体となった人の承諾を得た上で応募してください。
- ⑤応募者の氏名は、入選作品発表時に公表します。

●申込方法 応募用紙またはコンテスト参加フォームに写真を添付して提出

●応募期限 2月18日(金)

●問い合わせ先

健康増進課〔☎0837(53)0304〕



▲申込み

♥ 暮らしとこころの相談会

多重債務・労働問題・DV等の日常生活上の法的問題やこころの病等、弁護士などの専門家による無料相談会を行います。

- 日時 3月1日回
10:00～16:00
- 場所 山口県総合保健会館
(山口市吉敷下東3丁目1-1)
- 相談料 無料
- 申込方法 電話
- 申込・問い合わせ先
山口県弁護士会宇部地区会
〔☎0836(21)7818〕
山口県精神保健福祉センター
〔☎083(902)2672〕

♥ 不妊専門相談会

不妊で悩む夫婦・将来子を持ちたいカップル等の相談に、専門医等が対応します。「不妊の検査や治療で悩んでいる」、「不妊の検査や治療の情報がほしい」、「パートナーや家族に理解してもらえず悩んでいる」など、お気軽にご相談ください。カップルでの相談も増えています。

- 日時 2月27日回 15:00～17:00
- 相談対応者 山口大学医学部附属病院 講師 田村 功 氏
公認心理師・生殖心理カウンセラー 佐々木 直美 氏
- 場所 山口県宇部健康福祉センター(宇部市琴芝町1丁目1-50)
- 定員 先着3組
- 参加料 無料
- 申込方法 申込フォーム
- 問い合わせ先
山口県宇部健康福祉センター 健康増進課
〔☎0836(31)3202〕



▲申込み

🏠 県営住宅入居者

- 応募資格
 - ①現在同居か、同居しようとする親族(婚約者、内縁者を含む。)がある人(単身者の申込みは一定要件有)
 - ②住宅に困っていると認められる人
 - ③法で定める収入基準に該当している人
 - ④申込者、同居か同居しようとする親族が暴力団員でない人
- 募集团地(住宅名・場所・募集戸数・間取り)
複数家族向け住宅
- ④西下領県営住宅(大嶺町東分下領・1戸・3DK) ⑤来福台県営住宅(大嶺町東分来福台5丁目・1戸・3DK)
- 受付期間 2月20日回～2月28日回
- 申込み・問い合わせ先 (一財)山口県施設管理財団 宇部支所〔☎0836(37)0878〕



HP▶

🏠 市営住宅入居者(募集期間:2月2日回～16日回)

・問い合わせ先 建設課〔☎0837(52)1116〕

公営住宅(住宅に困窮する低所得者に対する住宅です。)

入居時期:3月下旬

住宅番号	団地名	所在地	募集戸数	単身入居	空き部屋	間取り	住戸面積	構造	建設年度	下水	エレベーター	月額家賃(円)	
A	麦川南	大嶺町奥分311番地15	1戸	○	205号(2階の部屋)	3LDK	79.9	耐火3階	H11	○	×	21,200～41,700	

▲申込方法

※持家のある人は原則として申込みができません。

🏠 市営住宅随時募集

・申込み・問い合わせ先 建設課〔☎0837(52)1116〕

定期募集(偶数月に公募)において申込者がなかった市営住宅を対象に、随時、入居者を募集しています。随時募集する住宅の一覧は、ホームページに掲載しています。

HP▶



📱 スマホ教室

- 日時、内容
2月24日回
- ①美東地域まちづくりセンター(10:30～12:00)
「お出かけ編～地図とカメラを活用してみよう」
- ②秋芳地域まちづくりセンター(14:00～15:30)
「調べもの編～Googleアプリを活用してみよう」

- 申込期限 左記前日まで
- 申込み・問い合わせ先
デジタル推進課
〔☎0837(52)1311〕
- ※3月も開催予定です。

① 十種ヶ峰ジュニアチャレンジⅡ

- 日時 3月14日 10:00～
15日 15:00(1泊2日)
- 場所 山口県十種ヶ峰青少年自然の家
(山口市阿東嘉年下1883-2)
- 内容 グループでの活動、テント設営、
テント泊、野外炊事、十種ヶ峰登山
- 参加料 3,000円
- 募集定員 小学3・4年生 32人
(男子16人、女子16人)
- 申込方法 申込フォーム
※定員を超えた場合、抽選
(昨年度参加者以外優先)
- 募集期限 2月27日 12:00
※募集期限後3日以内にメールにて、参加の可否と
併せて、参加者には詳しい内容・持参品等について
お知らせします。
- 問い合わせ先
山口県十種ヶ峰青少年自然の家
[☎083(958)0033] 申込み▶



② 山開き!! 十種ヶ峰に登ろう! ④

- 日時 3月22日 9:15～15:00
※悪天候の場合は中止
(中止の場合、3月21日 正午までに連絡)
- 場所 山口県十種ヶ峰青少年自然の家
(山口市阿東嘉年下1883-2)
- 内容 山開きの神事、十種ヶ峰登山(職員が案内します。)下山後、焚火を囲んで休憩
- 参加料 ①26歳以上 350円
②19歳以上25歳以下 300円
③19歳未満 250円
※昼食は持参してください。
- 募集定員 60人程度
- 申込方法 申込フォーム
※定員を超えた場合、抽選
- 募集期限 3月8日 12:00
※募集期限後3日以内にメールにて、参加の可否と併
せて、参加者には詳しい内容・持参品等についてお
知らせします。
- 問い合わせ先
山口県十種ヶ峰青少年自然の家
[☎083(958)0033] 申込み▶



お知らせ だドン



③ 物価高対応子育て応援手当の給付及び申請

国の「強い経済」を実現する総合経済対策として、0歳から高校生年代までのこどもを養育する父母等に対し、こども1人当たり2万円の「物価高対応子育て応援手当」を支給することとされました。

児童手当を受給している対象者は、令和8年1月下旬に支給完了していますが、下記の対象者は申請が必要となるため、支給対象児童がいる世帯の世帯主宛に1月に申請の案内を送付しています。(プッシュ型支給通知の案内を受け取った人を除く。)

- 申請対象者
 - ①令和7年9月分の児童手当を受給している公務員
 - ②令和7年10月1日から令和8年3月31日までに出生した児童がいる受給者
 - ③10月以降に離婚(離婚調停中等も含む。)をし、児童手当の受給者となった保護者(すでに元受給者へ物価高対応子育て応援手当が支給されており、相当の金銭の受領を受けた場合は申請不可)
- まだ申請されていない人は、早めの申請をお願いします。
- また、申請の案内を受け取っていない人でも支給の対象となる可能性があります。
- 詳しくはホームページ(つぼみねっ)をご確認ください。
- 申請先 子育て支援課、各総合支所
- 問い合わせ先 子育て支援課[☎0837(52)5228]



HP▶

④ 下水道排水設備指定工事店新規申請受付

市内で排水設備工事を行うためには市の指定を受ける必要があります。新たに指定を受けようとする事業者は、申請手続きをしてください。指定を受けるためには要件があります。詳しくは市ホームページをご覧ください。下記までお問い合わせください。

- 受付期間 2月2日 10:00～27日 15:00
- 手数料 10,000円
- 指定期間 令和8年4月1日～令和10年3月31日
- 申請・問い合わせ先 管理業務課[☎0837(52)0795]



HP▶

i 山焼き後の秋吉台清掃と散策活動

自然保護活動の一環として秋吉台を散策しながらごみ拾いを行います。

- 日時 3月8日(日) 9:00～12:00(雨天中止)
- 集合場所 長者ヶ森駐車場 ●清掃ルート 長者ヶ森～北山～スノーピー岩～鼻ぐり岩～地獄台
- 服装等 歩きやすく汚れても良い服装と靴で、軍手と飲み物は持参してください。
- その他 事前申込不要 ●問い合わせ先 美祢市自然保護協会事務局(☎0837(62)0640)

HP▶



i あなたの腎臓、守りましょう

毎年3月第2木曜日は世界腎臓デーです。日本では、成人の5人に1人が慢性腎臓病(CKD)と言われています。腎臓病は、無症状で進行します。腎臓が重症化し機能なくなると透析や腎臓移植という代替治療が必要になり、一生の継続治療となります。全国の透析患者は34万人です。早期発見で腎臓は守れます。腎臓病予防に努めましょう

【世界腎臓デー県民公開講座】

- 日時 3月8日(日) 13:30～15:30 ●場所 山口県総合保健会館(山口市吉敷下東3丁目1-1)
- 内容 「あなたの腎臓、大丈夫ですか?」 済生会山口総合病院 副院長 今井剛 氏
「塩分を気にして食べていますか?」 総合病院山口赤十字病院 管理栄養士 俣賀 智恵 氏
- 参加料 無料(事前申込み不要) ●問い合わせ先 NPO法人 山口県腎友会(☎083(921)6222)

i 【相続登記はお済みですか月間】 司法書士による相続登記に 関する無料法律相談

県内各司法書士事務所において、相続登記に関する相談を無料で行います。事前に、相談を受ける司法書士を選ばれ、連絡を取り、相談日時を調整してください。

- 実施時 2月1日(日)～28日(日)
- 相談場所 県内各司法書士事務所
- 内容 相続登記や遺言、遺産分割協議など相続に関する相談
- 問い合わせ先
山口県司法書士会事務局
(☎083(924)5220)

i 未内定の新卒者・既卒者の皆様へ

就職活動を継続されている今春卒業の新卒者・既卒者の皆さん、ハローワークは、最後まで皆さんを支援し続けます!就職活動の進め方について知りたいこと、不安なこと、求人情報など、お気軽にお問い合わせください。

- 問い合わせ先 ハローワーク宇部学卒担当
(☎0836(31)0164(43#))

2月納付カレンダー 納付期限3月2日(月)

納付種別	納付対象	納付種別	納付対象
固定資産税・都市計画税	4期	保育利用料	2月分
国民健康保険税	8期	市営住宅使用料	2月分
後期高齢者医療保険料	8期	学校給食費	2月分
介護保険料	8期		

i 小型特殊自動車・農耕作業用自動車の申告

フォークリフト、ショベルローダなどの小型特殊自動車や乗用装置のあるトラクタ、コンバインなどの農耕作業用自動車は、軽自動車税の課税対象です。**道路の走行の有無にかかわらず課税**されます。申告をしていない車両がある場合は速やかに手続をして標識(ナンバープレート)の交付を受けてください。

種 別	小型特殊自動車	
	その他(農耕作業用以外)	農耕作業用自動車
大きさ	長さ 4.7m以下 幅 1.7m以下 高さ 2.8m以下	制限なし
最高速度	15km/h以下	35km/h未満
総排気量	制限なし	
税 額	5,900円	2,400円

自動車の大きさ、最高速度が上記の範囲外であれば大型特殊自動車に該当し、固定資産税(償却資産)の課税対象となります。※車両を廃棄したときや所有者の変更をしたときも廃車、名義変更の申告をお願いします。

- 問い合わせ先 税務課(☎0837(52)5234)

i 厚狭税務署からのお知らせ
ご自宅から申告できるe-Taxをぜひご利用ください。
～確定申告の際は「マイナンバーカード」と「パスワード(2種類)」をご準備ください～

令和7年分の所得税の確定申告、令和8年度の市県民税の申告が始まります。すでに7割以上の方が、申告会場に来場せずにe-Taxで申告していますので、ぜひご利用ください。

【e-Taxに必要なもの】

- マイナンバーカード
- スマートフォン
- マイナンバーカードのパスワード(2種類)
- ① 利用者証明用電子証明書のパスワード(数字4桁)
- ② 署名用電子証明書のパスワード(英数字6～16文字)



▲確定申告書等
作成コーナー



▲マイナポータル連携の
事前準備の詳細はこちら

確定申告書等作成コーナーなら金額等を入力するだけで、自動計算で申告書が完成します。

さらに、マイナポータル連携を利用することで、医療費やふるさと納税などの情報を自動入力できます。

※マイナポータル連携のご利用には事前準備が必要です。お早めの準備をお願いします。

【申告会場(厚狭税務署)での相談を希望される場合】

国税庁LINE公式アカウントによるオンライン事前予約をお願いします。当日受付も行っておりますが、当日の相談枠に限りがありますので、後日の来場をお願いする場合があります。来場の際は、「e-Taxに必要なもの」及び申告に必要な書類をご持参ください。オンライン事前予約は、来場希望日の14日前から2稼働日前まで可能です。



▲国税庁公式LINE
ぜひ友だち追加して
ください!

● 申告相談期間

2月16日(月)～3月16日(月) ※田・回・祝を除く / 受付時間 8:30～16:00 (相談時間9:00～17:00)

● 不動産の売却・贈与税の申告相談を希望される場合の申告相談期間

2月16日(月)～2月27日(金) ※田・回・祝を除く

● 郵送で確定申告書等を提出する場合

広島国税局業務センター防府分室(〒747-8533 防府市寿町6番39号防府地方合同庁舎)へ送付願います。

● 問い合わせ先 厚狭税務署(☎0836(72)0180)

i 令和8年度分(令和7年中所得)の個人住民税から電子申告がスタート!

◆ eLTAX(エルタックス)からマイナンバーカードを利用して個人住民税に関する申告ができます。

申告会場に出向くことも、申告書の記載・印刷・郵送も必要ありません。

スマホやパソコンからeLTAX個人住民税電子申告システムに簡単アクセス!



◀eLTAX
特設ページ

◆ 個人住民税の申告とは?

次の人は1月1日の住所地に所得について申告する必要があります。

(※申告に基づいて市町村は当年度の個人住民税額を決定します。)

● 問い合わせ先

税務課(☎0837(52)5234)

個人住民税の申告義務者

○前年所得がある人(ただし、次のいずれかに該当する人は申告の必要はありません)

- ・税務署へ所得税の確定申告書を提出した人
- ・給与所得のみであり、勤務先で年末調整を行い、勤務先から市町村に給与支払報告書が提出されている人
- ・公的年金等(国民年金、厚生年金、企業年金など)の所得のみであり、公的年金等の源泉徴収票に記載されている以外の控除を受けない人

【e-Tax(イータックス)】と【eLTAX(エルタックス)】での申告の違いってなに?

- ①【e-Tax(イータックス)】は国税庁が提供するシステムで、所得税の確定申告等国税の申告がスマホ等から行えます。e-Tax(イータックス)で所得税の確定申告をされた場合は個人住民税の申告(市町村への申告)は不要です。
- ②【eLTAX(エルタックス)】は地方税共同機構(市等の地方団体が共同で運営する組織)が提供するシステムで、個人住民税の申告がスマホ等から行えます。確定申告が不要な人で個人住民税の申告のみをしたい人はeLTAX(エルタックス)で申告を行ってください。

所得税及び 復興特別所得税の 確定申告 が始まります

期間 2月12日(木)～3月16日(月)

確定申告・市県民税の申告が必要な人

- ① 農業所得・営業所得・不動産所得がある人
- ② 給与所得がある人のうち
給与の収入金額が2,000万円を超える人
年末調整済給与所得以外の所得がある人
- ③ 公的年金以外の収入がある人
- ④ 生命(損害)保険契約に基づく年金、一時金や満期返金があった人

※上記以外でも申告が必要な場合があります。

申告をすれば納めた所得税等が戻る場合がある人

- ① 年の途中で退職等で年末調整をしていない人
- ② 収入が給与又は公的年金のみであるが、各種所得控除を申告したい人
- ③ 医療費の控除を受ける人
・10万円又は所得の5%を超える医療費を支払った人
・セルフメディケーション税制の適用を受ける人
- ④ 寄附金控除の該当団体等に寄附をした人
- ⑤ 災害により住宅、家財に損害を受けた人

市の申告会場で受付できないもの

- ① 1月1日に市内にお住まいでない人の申告
- ② 住宅借入等特別控除(住宅ローン控除)1年目の申告
- ③ 相続税、贈与税、消費税など所得税以外の申告
- ④ 青色申告
- ⑤ 過去の申告(令和6年中以前)
- ⑥ 準確定申告(令和7年中に亡くなられた方の申告)
- ⑦ その他税務署の判断を要するもの(為替の影響を受けるものや暗号資産に関する申告等)

申告に必要なもの

※営業・農業・不動産等の所得がある場合や医療費控除を受ける場合は、経費等や医療費の合計額を事前に計算の上、ご持参ください。

①「収入・所得」の確認書類

- ア 事業所得・不動産所得
収入及び経費の確認できる書類
(収支内訳書・記帳帳簿・領収書等)
農業はJAの(営農)生活貯金取引通知書
(年間集計表)
- イ 給与収入
給与の源泉徴収票
- ウ 年金収入
公的年金等の源泉徴収票
- エ 雑所得、一時所得、配当所得、譲渡所得
その他所得の内訳が確認できる書類

②「控除」の確認書類

- ア 社会保険料控除
健康保険料・国民年金保険料など控除証明書
- イ 生命保険料等控除
生命保険料・個人年金保険料・地震保険料掛金の控除証明書
- ウ 医療費控除
医療費控除の明細書・セルフメディケーション
税制の明細書・保険金などで補てんされた金額が
確認できる書類
- エ 障害者控除
障害者手帳
- オ 寄附金控除
寄附先からの領収書など
- カ 住宅借入金等特別控除(2年目以降)
借入金の年末残高証明書、給与所得者の住宅借入金
等特別控除申告書

キ 雑損控除

- り災証明書あるいは被災証明書
被害を受けた家屋・土地の所有者、取得時期、
取得価格、面積の分かるもの
被害を受けた家財や車両の取得時期、取得金額が
分かるもの
被害を受けた試算に係る修繕費、取り壊し費用、
除去費用などが分かるもの
被害を受けた資産に対し、保険金や補助金などを
受け取った場合の金額が分かるもの

※損失額よりも受け取った保険金等が多い場合は
雑損控除等の適用はできません。また、所得金額に
より雑損控除等を適用できない場合があります。

- ③ 所得税の還付申告の場合は、ご本人名義の金融機関
名・支店名・口座番号のわかるものをご持参ください。

- ④ 税務署からのお知らせ(はがき等)

※税務署からのお知らせはがきや通知書をお持ちの方
はご持参ください。

- ⑤ 本人確認書類

マイナンバーを確認できる書類(マイナンバーカード、
通知カード等)や身元確認書類(免許証や保険証、源泉
徴収票)をご持参ください。

※代理人が申告される場合は、委任者のマイナンバー
カードなどの本人確認書類及び委任状と、申請に來ら
れる人の本人確認書類が必要です。

※扶養控除を申告される場合は、扶養する人のマイ
ナンバーカードなど本人確認書類も併せてご持参く
ださい。

申告相談日程表

受付時間 **9時～15時**

各地区毎に18時まで受付をする延長日を設けています。
15時までに来れない場合は、お住まいの地区の延長日にお越しください。

美祢地域

地区名	相談日	受付対象地区名	相談会場
豊田前町	2月12日 ㊞ 18時まで受付	豊田前町全域、大嶺町 桃ノ木上・下、三ツ杉	豊田前公民館
東・西厚保町 (山中地区を除く)	2月16日 ㊞ 18時まで受付	坂本1区・2区、千歳、大村、土器、本郷東・西、本久、沓野1区・2区、梅香、中原、原、大日、駒ヶ坪、深土、長尾、平沼田	厚保公民館
	2月17日 ㊞	奥畑、金山、僧都、岩ヶ河内、持田、大向上・下、江の河原、小杉、植松1区・2区、柳井川、熊の倉1区・2区、熊の倉、杵ヶ瀬	
伊佐町	2月18日 ㊞	枌田、二神、上・下上野、矢口、空河内、上・下杉谷、上・下曾原、河本、古町、奥河原、正法寺、畜産試験場公舎、小林、森時住宅、椎木畑、上・下内川、内川団地	伊佐公民館
	2月19日 ㊞ 18時まで受付	広下、権坊、東・中・西丸山、江藤区、野崎、興産社宅、北川、北川荘、万倉地団地、第1・第2万倉地、牛明、上・下南横町、通り山、河原町、上町社宅、上町、東町、日の出町、恵比須町、北横町	
	2月24日 ㊞	本町、新町、中市、西本町、稲荷町、上田町、下田町、徳定、桜ヶ丘、促進住宅、南原、東中峠、岩奥、広信、引塚、上・下堀越、堂下、根越、上・中・下万倉地	
於福町	2月25日 ㊞ 18時まで受付	榎田、平国木、宮の前、砂地、西畑、台、小杉、金山1区・2区、入水、緑ヶ丘、東中村、萩原、立石、大嶺町石入	於福公民館
	2月26日 ㊞	駅前、古屋、西寺、竜現地、みのり園、神柳、岡田、宗済、神田、栗ヶ原、平野、上・下田代、大明、横道	
大嶺町 東厚保町 山中地区 全地域	2月27日 ㊞ (※1)	国行町、国行東・西、坪美、長ヶ坪、東厚保町 山ヶ峠、長谷、上中村、中村、天子、西の浴、横坂上・下	美祢市民会館
	3月1日 ㊞ (※1)	美祢地域全域 (割当日に来場困難な人)	
	3月2日 ㊞	向原、向原団地、曾根住宅、曾根上・中・下、堤、上嶺	
	3月3日 ㊞ 18時まで受付	下嶺東・西、下嶺住宅1区～5区	
	3月4日 ㊞	宗高、中村上・下、中村原団地、池尻台、池尻台1区、サン・コーポラス大嶺、駅前通、吉則町上1区～3区、吉則町中・下、前川通、吉則上・下、吉則台	
	3月5日 ㊞ 18時まで受付	日永、日永住宅、稗田、筈畑、相行、常森上・下、麦川町上・下、上麦川、伊佐町 下村上・下、幸嶺園	
	3月9日 ㊞ 18時まで受付	上嶺住宅、中村住宅、東渋倉、東渋倉団地、来福台1～8丁目、白岩、藤ヶ河内、桑原、荒川1区・2区、平原坂、平原	
	3月11日 ㊞ (※1)	吉友、助行、河内、入見久保、入見北、重安、羽永、真木、森中社宅、下山瀬、重安石灰、山崎上・下、利宗上・下、里山瀬、奥山瀬	
	3月13日 ㊞	西渋倉、渋倉団地、老人ホーム、祖父ヶ瀬上・下、滝口、祖母ヶ河内、七田、四郎ヶ原上・下、杉原、中村、嘉木、草井川、奥畑	
	3月16日 ㊞ (※1)	全地域(美祢・美東・秋芳)対象(※2)	

(※1) 電子申告用特設ブースを設置します。(全地域対象 受付時間9:00～12:00)

(※2) 3月16日 ㊞の確定申告最終日を全地域の予備日としています。

申告相談日程表

受付
時間

9時～15時

各地区毎に18時まで受付をする延長日を設けています。
15時までに来れない場合は、お住まいの地区の延長日にお越しください。

美東・秋芳地域

地区名	相談日	受付対象地区名	相談会場
別 府	2月13日☑ 18時まで受付	門村、中村、平野、共栄、江良、真木、河原上、水上	別府公民館
	2月16日☑	江原上・下、湯の上、芹田、前水上、郷の原、流田、桧皮	
嘉万・青景	2月17日☒	山領、芝尾、青景園、早二、寺家、殿河内、水の上、迫、鍛冶屋、小野、宮地	嘉万公民館
	2月18日☒ 18時まで受付	栢木、中辺、半田、日峯、国秀、戸青、信大、秀十	
	2月19日☒	小藪、桧皮、嘉万住宅、嘉万桧皮住宅、二末、住友秋芳社宅、上市、中市、下市、井手口、外勢、麓、坂水、焼の河内、別府地区の大日住宅	
岩 永	2月20日☑ 18時まで受付	平佐、中下郷、下郷、追拳、御坊、新菅、秋南、杓田、松橋、大朝、山露、岩永市、本郷川西、堀の内、谷津	岩永公民館
岩永・秋吉	2月22日☑ (※3)	秋芳地域全域 (割当日に来場困難な人)	秋芳地域 まちづくり センター
	2月24日☒ 18時まで受付 (※3)	照岡、土井敷、宮の前、内ヶ島、旦、旦の岡住宅、上水田、中水田、下水田、りんどうの丘、平ヶ谷、岩ヶ下、八重ヶ原、八重ヶ原ハイツ、目畑、上・下八重、福王田住宅、福王田、片山	
	2月26日☒	日の出、上里、上里住宅、下里、上宿、上宿住宅、駅通り、下宿、上瀬戸、上瀬戸住宅、下瀬戸、曾和、上随徳住宅、上・下随徳、東神手、随徳住宅、広谷、秋吉台、リベア住宅、随徳北、秋吉八重住宅	
赤 郷	2月27日☑ 18時まで受付	絵堂、銭屋、二反田、小野、北河内、下山	赤郷 交流センター
	3月2日☑	碓、植山、植畠、佐山、中河内、山中、末原、宮の馬場、鏑市、松原	
大 田	3月6日☑ 18時まで受付 (※3)	桂坂、岩波、大木津、川上、長登、鳶の巣、山根、下秋、温湯、台山	美東地域 まちづくり センター
	3月8日☑ (※3)	美東地域全域 (割当日に来場困難な人)	
	3月9日☑	友永、平原、聞波、上新町、正覚、下新町、上市東・西、中市、下市、近光、田津、新井手、三本松、三本松西区	
綾 木	3月10日☒ 18時まで受付	大石、景平、薬王寺、四之瀬、高山、植竹	綾木ふるさと センター
	3月11日☒	山田、岡の台、九瀬原、瀬々川、金焼、御山	
真長田	3月12日☒ 18時まで受付	町絵、沖田、切畑、武士ヶ河内、宮の河内、郷、立石、法名、長田団地、東1区・2区、西区	真長田 定住センター
	3月13日☑	神崎、宗国、森清、真名市、岩崎、徳坂、十文字、小田長谷、神崎城山、白土、南区、大原	
全 域	3月16日☑	全地域(美祢・美東・秋芳)対象(※4)	美祢市民会館

(※3) 電子申告用特設ブースを設置します。(全地域対象 受付時間9:00～12:00)

(※4) 3月16日☑の確定申告最終日を全地域の予備日としています。(会場 美祢市民会館)

問い合わせ先 税務課 ☎0837(52)5234



障害福祉だより ⑨5

～住み慣れた地域でだれもが安心して暮らせるように～

手話は「言語」です～手話言語条例の制定を目指して～

手話は、聴覚に障害のある方が思いや情報を伝えあうための、独自の文法と表現をもつ「言語」です。しかし、日常生活において手話によるコミュニケーションが十分に保障されない場面もあります。近年、手話を言語と認め、その理解と普及を進めるため、全国の自治体の約3割で手話言語条例が制定されており、誰もが意思疎通しやすい社会づくりに向けた取組が広がっています。本市においても、すべての人が互いに尊重し、安心して暮らせる社会の実現を目指し、手話を言語として位置づけ、その理解と普及を進めるため、「手話言語条例」の制定を検討しています。その取組の一環として、令和7年12月17日、手話言語講演会を開催しました。この講演会は「手話言語とは何か、手話言語条例の基本的な内容や意義」と題し、(一社)山口県ろうあ連盟 理事長 赤井 正志氏を講師としてお招きし、参加者の皆さんと一緒に考えることができました。今後、講演会で得られた学びや関係団体、当事者の意見を大切にしながら、条例の制定に向けた取組を進めたいと考えています。

- 問い合わせ先 福祉課〔☎0837(52)5227〕



地域包括支援センターだより ⑨3

～いつまでも安心して住み慣れた地域で暮らすために～

いきいき百歳をめざして、よい世さ来い体操をしてみませんか



▲野菊サロンの皆さんで

よい世さ来い体操は、転倒予防や衣服の着脱など生活動作がしやすくなるように、美祢市立美東病院の理学療法士、田代台病院の作業療法士、美祢東地域包括支援センターで考案したオリジナルの体操です。「よさこいソーラン節」のスローテンポに合わせて、椅子に座って行います。みんなで「どっこいしょ!」とかけ声を合わせると元気が出ますよ。グループや団体で興味のある方は、お気軽にお問い合わせください。



▲秋芳中の生徒と一緒にどっこいしょ!

- 問い合わせ先 美祢東地域包括支援センター〔☎0837(62)0155〕



健康増進課だより ⑦5

～こころと体と地域がぶち元気みんなでつくろう元気みね～

がん検診で、“がん”を早期発見しましょう!

現在、国民の2人に1人が“がん”になり、4人に1人が“がん”で亡くなっています。生活習慣に気をつけることで、リスクを減らすことができますが、すべて防ぎきることはできません。そのため、がん検診を定期的に受けて、早期に発見し、適切な治療を受けることが重要です。美祢市に住民票があり、事業所等で検診の機会がない人は、市が行うがん検診を受診しましょう。また、気になる症状がある場合は、早めに医療機関で診察を受けましょう。令和8年度のがん検診の案内は3月号に掲載します。受診を希望する人は3月号をご確認の上、お申込みください。

- 問い合わせ先 健康増進課〔☎0837(53)0304〕

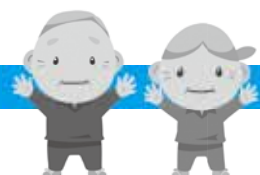



晴れの日の木馬たち	原 田	マ ハ / 著
分裂蜂起	佐々木	譲 / 著
本の話はどこまでも	青 山	美 智 子 / 語り手
60代、日々好日 時々ため息	唯 川	恵 / 著
初雪	柴 田	よ し き / 著

美祢市ふるさと歴史講座

- 第6回 2月7日(土)
「銭屋遺跡と長州藩銭座跡～銭屋千軒焼き討ちの謎～」
美東町文化研究会 池田 善文 氏
会場・時間 美祢市民会館 13:30～15:00
- 第7回 2月28日(土)
「秋吉台麓の雨乞と鍾乳洞
～とくに滝穴(秋芳洞)と景清穴について～」
秋芳町地方文化研究会 藏本 隆博 氏
会場・時間 秋芳地域まちづくりセンター 13:30～15:00



コーヒー講座

- 日時 3月1日(日) 第1部 コーヒーの淹れ方 9:40～ 第2部 コーヒーの飲み比べ 10:50～
- 場所 美祢市民会館 ※参加を希望する人は、申込みが必要です。

※市内の図書館の本は、各図書館で申し込みれると、最寄りの公民館・図書館で受取・返却することができます。

申込み▶



問い合わせ先

- 美祢図書館 [☎0837(52)0213]
- 美東図書館 [☎08396(2)5055]
- 秋芳図書館 [☎0837(62)1925]

カルタ会(絵本読み聞かせ)

いろいろなカルタを準備して、皆様をお待ちしています。

2月14日(土) 14:00～15:00

美祢図書館 2階 視聴覚室

乳幼児読み聞かせ

2月27日(金) 10:45～11:00

美東図書館 親子読書室

2月の休館日

2日(月) 9日(月) 11日(祝)

16日(月) 23日(祝) 24日(火)

2 月 ・ 保 健 だ よ り

マタニティセミナー(健康増進課)



7日(土) 9:30～11:30 美祢市民会館

育児相談(健康増進課)

9日(月) 10:00～11:00 伊佐公民館

子育てサークル(美祢市母子保健推進協議会)

3日(火)	10:00～11:00	伊佐公民館
19日(金)	10:00～11:00	美祢市民会館
20日(土)	10:00～11:00	於福公民館
25日(金)	10:00～11:30	美東地域まちづくりセンター

2 月 の 日 曜 休 日 当 番 医 ・ 当 番 薬 局



当番日	当番医	診療時間9:00～17:00	当番薬局	開局時間9:00～17:00
2月 1日(日)	山本医院	[☎0837(52)1516]	みね薬局	[☎0837(53)0141]
8日(日)	三澤医院	[☎0837(58)0011]	【院内処方】	—
11日(祝)	野間クリニック	[☎0837(54)0510]	【院内処方】	—
15日(回)	吉崎内科医院	[☎08396(2)5066]	【院内処方】	—
22日(回)	札幌クリニック	[☎0837(52)2847]	【院内処方】	—
23日(祝)	藤村内科クリニック	[☎0837(54)1420]	藤井薬局美祢店	[☎0837(54)3600]

※当番医・当番薬局は変更になっている場合があります。電話で確認をしてから受診・来局するようお願いします。

ネット通販で「〇〇ペイで返金します」は詐欺です

探していた商品をインターネットで検索したところ、他のショップより安く売っていたので注文し、その日のうちに指定された個人名義の口座に2万円を振り込んだ。翌日ショップからメールが来て、「在庫切れのため〇〇ペイで返金する」と連絡があり、指示されたとおりに〇〇ペイのアプリの「送る」ボタンを押したところ、2万円を送金したことになっていた。返してほしい。



回答

商品代金は銀行口座に振り込んだのに、返金は〇〇ペイでというのは最近多い詐欺の手口と思われるので、すぐに警察に相談するよう助言した。

ワンポイントアドバイス



返金詐欺の被害に遭わないためには、ネット通販のトラブルに遭わないことが大切です。ネット通販を利用するときは、文章が不自然でないか、価格が極端に安くないか、振込先口座名義が個人名でないか、業者の名称、所在地、連絡先、キャンセルの可否や返品・返金のルールなどが明確に表記されているか、必ず確認しましょう。

●問い合わせ先 美祢市消費生活センター【☎0837(52)3455】



- 日時 2月18日(木) 13:00～15:00
- 場所 美祢勤労者総合福祉センター(サンワーク美祢)1階
- 対象者 現在求職中の人 ●参加料 無料(事前申込不要) ●個別ブースでの面談
- 問い合わせ先
商工労働課【☎0837(52)5224】 就職相談室【☎0837(53)2536】
宇部公共職業安定所(ハローワーク宇部)【☎0836(31)0164】

美祢貨物自動車株式会社	<ul style="list-style-type: none"> ●大型貨物自動車乗務員(宇部営業所)【正社員登用予定】【フル:不問】 ●大型貨物乗務員(ドライバー、運転手)【フル:60歳以上】 ●大型貨物自動車乗務員(宇部営業所)【フル:60歳以上】 ●本社:大型乗務員(ドライバー、運転手)【正社員登用予定】【フル:不問】 ●自動車整備士【フル:59歳以下】 ●構内作業員/契約社員【パート:不問】 ●自動車整備士(有期契約社員)【フル:60歳以上】
社会福祉法人祐寿会 特別養護老人ホーム みとう悠々苑	<ul style="list-style-type: none"> ●看護師・准看護師(みとう悠々苑)【フル:64歳以下】 ●パート介護職(特別養護老人ホームみとう悠々苑)【パート:64歳以下】 ●介護職(特別養護老人ホームみとう悠々苑)【フル:64歳以下】
深川養鶏 農業協同組合	<ul style="list-style-type: none"> ●【短期】総菜加工場スタッフ【フル:不問】 ●食肉加工スタッフ(小郡センター)【フル:不問】 ●食鳥加工スタッフ(出荷担当)(製品課)【フル:不問】 ●にわとりの飼育管理(美東農場)【フル:不問】 ●ひよこの孵化作業スタッフ【フル:不問】 ●惣菜加工場内作業員(加工事業部:製造第一課、第二課)【フル:不問】 ●食鳥加工スタッフ(ブロイラー事業部)【パート:不問】 ●養鶏・堆肥製造スタッフ(大峠工場)【フル:不問】 ●養鶏場での集卵・鶏舎管理スタッフ(美東農場)【パート:不問】 ●お菓子のルート配送スタッフ【フル:不問】 ●工場設備の機械保全スタッフ【正社員登用あり】【フル:不問】 ●製菓製造スタッフ(第一工場)【フル:不問】 ●食肉加工スタッフ(山口センター)【フル:不問】 ●食鳥加工スタッフ(ブロイラー事業部)【フル:不問】 ●商品開発スタッフ【フル:59歳以下】

※ 開催当日までの採用状況等により、募集内容が変更となる場合があります。

各 種 相 談



年 金

2月12日 9:30~12:00・13:00~15:30
美祢市役所 102会議室 ※完全予約制となっています。
●予約先 宇部年金事務所(☎0836(33)7111) (音声案内5)

人 権

●みんなの人権110番(☎0570(003)110)
●法務省インターネット相談受付窓口
<http://www.jinken.go.jp/>
●問い合わせ先
山口地方法務局人権擁護課(☎083(922)2295)

心 配 ご と

毎週水曜日 13:30~16:30 (※受付は16:00まで)
2月 4日 美祢市社会福祉協議会、綾木公民館

2月18日 於福公民館、美東地域福祉センター

2月25日 美祢市社会福祉協議会、嘉万公民館

●問い合わせ先 美祢市社会福祉協議会(☎0837(52)5222)

職 業 (サ ポ ス テ)

働くことに悩みを抱えている15~49歳の人、およびその保護者を対象に不安や悩み等のご相談をお受けします。併せて適職診断も実施可能です。

2月12日・26日 10:00~12:00 ※予約優先
美祢市役所 104会議室
●問い合わせ先
うべ若者サポートステーション(☎0836(36)6666)

行 政

2月18日 10:00~12:00 美祢市役所 104会議室

2月25日 13:30~16:30 嘉万公民館

●問い合わせ先 市民課(☎0837(52)5230)

農 業 問 題

2月10日 9:00~11:00 美祢市役所 201会議室
※開催1週間前までに要予約
●予約先 農業委員会事務局(☎0837(52)5241)

司 法 書 士 ・ 弁 護 士 無 料 法 律 相 談

司法書士による
無料法律相談
13:30~15:30
2月 5日 秋芳地域まちづくりセンター
3月 5日 美祢市役所
(2月26日 予約開始)

弁護士による
無料法律相談
13:30~15:20
2月19日 美祢市役所
(2月12日 予約開始)

●予約先 市民相談室(☎0837(52)5230)

職 業 (ハ ロ ー ワ ー ク)

2月 9日 13:30~14:30 美東地域まちづくりセンター

2月18日 11:00~15:30 サンワーク美祢

※美東地域まちづくりセンターは、実施予定日の前週金曜日までにハローワークへ予約が必要です。

※美祢就職相談室(サンワーク美祢内)では、ハローワークによる職業相談以外に、就職に関する悩みやご相談を平日9:00~17:00で受け付けています。

●問い合わせ先 宇部公共職業安定所(☎0836(31)0164)
美祢就職相談室(☎0837(53)2536)



来て見て
認知症(オレンジ)カフェ

2月カレンダー



ありがとうカフェ

1日 13:00~15:00

場所: デイサービスセンター
ありがとう

やすらぎカフェ

9日 10:00~12:00

場所: 伊佐公民館

ほっとカフェ

10日 10:00~14:00

場所: 美祢市ボランティアコーナー

カフェゆいしん

18日 10:00~12:00

場所: Graceful唯心

おしゃべりカフェ

18日 13:30~15:00

場所: 美東地域まちづくりセンター

城原カフェ

25日 10:00~12:00

場所: 城原コミュニティセンター
(旧城原小学校)

※参加を希望する人は、検温、手洗い、マスク着用等のご協力をお願いします。状況により中止または変更になる場合があります。
認知症に関する相談がある方は地域包括支援センターにご相談ください。

●問い合わせ先 美祢地域: 美祢市地域包括支援センター(☎0837(54)0138)
美東・秋芳地域: 美祢東地域包括支援センター(☎0837(62)0155) (☎08396(2)1234)



MYT 令和8年2月の番組案内



MYT番組放送時間 ①12時～ ②15時～ ③17時～ ④18時～ ⑤20時～
⑥21時～ ⑦22時～ ⑧23時～ ⑨翌日6時～ ⑩8時～

月	火	水	木	金	土	日
<ul style="list-style-type: none"> 美祿市役所からのお知らせ ① 7時～ ② 19時～ やってみ～ね体操 ① 6時45分～ ② 11時～ ③ 16時～ 					1 MYT ダイジェスト	
2 [再] きょうの料理 いまだきヘルシー 糖質おきかえ ダイエット 鶏のから揚げ	3 [再] 令和8年 美祿市消防 出初式	4 ドラマ まんぶく 第5回	5 第5回 スミを使って イモを食う	6 ドラマ まんぶく 第6回	7 8 MYT ダイジェスト	
9 きょうの料理 おいしさ太鼓判! 豆腐の ボリュームおかず 鶏豆腐	10 [再] 第5回 スミを使って イモを食う	11 ドラマ まんぶく 第7回	12 さんわーく 祭り	13 ドラマ まんぶく 第8回	14 15 MYT ダイジェスト	
16 [再] きょうの料理 おいしさ太鼓判! 豆腐の ボリュームおかず 鶏豆腐	17 [再] さんわーく 祭り	18 ドラマ まんぶく 第9回	19 伊佐中学校 立志式	20 ドラマ まんぶく 第10回	21 22 MYT ダイジェスト	
23 きょうの料理 はじめての 手仕事 かんたん 手前みそ	24 [再] 伊佐中学校 立志式	25 ドラマ まんぶく 第11回	26 快盗スズメと ウッチィの 今ええですか～?	27 ドラマ まんぶく 第12回	28 MYT ダイジェスト	

テレビの受信・放送に関する 【美祿地区】美祿市有線テレビ放送センター〔☎0837(53)1649〕
問い合わせ先 【秋芳・美東地区】山口ケーブルビジョン〔フリーダイヤル0120-374936〕

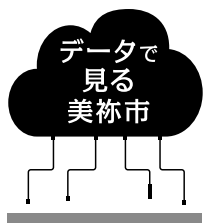

まちのうごき(令和8年1月1日)			
人口	20,376人	前月比	▲28人
男	9,674人	前月比	▲6人
女	10,702人	前月比	▲22人
世帯数	10,393世帯	前月比	8世帯

	人身事故			物損事故
	件数	死者	傷者	
12月中	3(210)	0(3)	6(242)	55(3,502)
累計	40(2,280)	0(31)	50(2,710)	694(37,628)
昨年対比	▲9(128)	▲1(▲20)	▲10(175)	14(166)

()内は県下総数

美祿青嶺高校・成進高校インフォメーションボード



山口県立美祿青嶺高等学校

☎0837(52)0735



HP



Instagram

工業科に学ぶ

12月17日(木)、1年次普通科の生徒を対象に体験学習「工業科に学ぶ」を実施しました。これは、工業科の施設や設備を活用し、ものづくりを通じて職業観や労働観を育むことを目的とした本校独自の取組です。慣れない機械や用語に戸惑いながらも、生徒たちはグループで協力し、楽しそうに作業に取り組んでいました。普段扱うことのない工具や工程を体験する中で、「ものづくり」の魅力に触れる貴重な機会となりました。県内で唯一普通科と工業科が併設されている本校ならではの強みが活かされた学びの一日でした。



▲溶接実習の様子



▲コンサートの様子

クリスマスコンサート

12月19日(土)の昼休みに、吹奏楽部によるクリスマスコンサートが開催されました。クリスマスにちなみ、WHAM!の「LAST CHRISTMAS」(G.Michael作曲)とマライア・キャリーの「恋人たちのクリスマス」(W.Afanasieff・M.Carey作曲)の2曲が演奏されました。演奏中、生徒たちは手拍子でリズムをとったり、全身で音楽を感じたりしながら楽しんでいました。日に日に寒さが増す冬のひとときに、心が温まる素敵な時間となりました。

成進高等学校

☎0837(52)1350

SEISHIN
Seishin High School



音色と笑顔が響き合う！ 世代交流クリスマスコンサート

12月13日(日)、近隣の幼稚園児と保護者の方々18名をお招きし、世代交流を目的とした「クリスマスコンサート」を開催しました。当日は、サンタさんのみちびきによる「不思議なスライム作り」に挑戦。子供たちが夢中で取り組む姿に、会場は温かな活気に包まれました。続く吹奏楽部による演奏では、おなじみのクリスマスソングが披露され、参加した皆さんはリズムに乗ったり口ずさんだり、世代を超えて楽しいひとときを過ごしました。



▲大盛況！クリスマスコンサート



▲サンタさんによる
スライム作り？



▲緊張感いっぱいの試験会場

令和8年度 入学試験

推薦入試を1月6日(日)、一般入試I期を1月15日(日)に行いました。推薦入試と一般I期入試を合わせて合計約200名が受験しました。試験当日の緊張感の中、一生懸命に机に向かう姿には、私たちも身が引き締まる思いでした。受験という大きな節目を乗り越えた皆さんと、4月の入学式に笑顔でお会いできることを心待ちにしています！

秋吉台国際芸術村イベント情報

申込み・問い合わせ先 秋吉台国際芸術村事業企画課
☎0837(63)0020 | ✉info@aiaav.jp | 🌐https://aiaav.jp

◆秋吉台映画村Vol.17「お母さんが一緒」



県内で活躍する映画コメンテーター・マニィ大橋氏の解説付きで楽しむ定例の映画観賞会。今回は、稀代の映画監督・橋口亮輔が、ペヤンヌマキによる同名の舞台を脚色した「お母さんが一緒」を上映します。上映後には、作品の解説から撮影の裏話まで、様々なお話をマニィ大橋氏からお聞きいただけるアフタートークも予定しております。

【日時】2026年2月15日(日) 上映開始13:40(トーク開始13:30) 16:00終了予定(上映時間106分)

【会場】秋吉台国際芸術村 コンサートホール

【料金】一般500円、フレンズネット会員・高校生以下・障がい者手帳をお持ちの方無料

【定員】先着100名(全席自由) 【解説】マニィ大橋

◀お母さんが一緒 ©2024松竹ブロードキャスティング チラシ表画像

美祢市公設塾mineto/美祢市ラーニングスペース活動報告

まち探究 進捗報告！

美祢市にある課題を発見し、チームで協力して考え、実行する「まち探究」。今年度は美祢市内の各地域に出向くことを大切にしています！

秋芳地域・美東地域でイベントを開催！ 新しい価値を届けます！

秋芳地域まちづくりセンターの方からお声がけをいただき、「秋芳ふれあい祭り」に出店。「こどもが芝生で楽しく遊べる企画を考えてほしい！」「飲食だけでなく、展示エリアにも足を運んでほしい！」そんな秋芳地域まちづくりセンターからのお願いを実現する企画を考え、実行しました！当日は雨天でしたが、臨機応変に動き、イベントを盛り上げました！

後半は「仕事」をテーマに活動をしていきます！「業界×顧客対象×働き方」3つの見方で仕事を捉え、インタビューや見学を通して仕事についての知識を深めます。そして、「小中学生に仕事について楽しく学んでもらう」イベントを企画しました！

小中学生向けの仕事イベントは、1月31日(土)に 美東地域まちづくりセンターで開催しました！



新規入塾者も募集中！見学・相談は下記電話にて！



美祢市公設塾 mineto
美祢市ラーニングスペース

美祢市大嶺町東分 358-1 (公設塾mineto)
美祢市大嶺町東分 285-1 (美祢市ラーニングスペース)
0837-53-0311
mine_mineto@foundingbase.jp



2026年2月号 厚保小学校

「ふるさとに笑顔と元気を届けよう」を合言葉に



幸嶺園訪問など、地域での演奏発表と交流活動の充実を通して、子どもたちの自主性や主体性を伸ばすとともに、マーチングによる地域貢献を図っています。子どもたちはふるさと厚保の宝です。





よしもどお笑いライブ
今年もやってええですか〜?
出演 くまだまさし・しゃかりき・20世紀
山口県住みます芸人大集合
期待の
ルーキー ちょいやん永田
日時 2026年2月15日(日)午後2時30分開演
会場 美祿市市民会館大ホール
問い合わせ先 080-4172-3204 ちょいやん永田まで



ちよいやん永田
Instagram

美祿市住みます芸人
YouTubeチャンネル

チャンネル登録をお願いします



2CALENDAR

月のイベント

カレンダー内の記号の説明
 ◆：各種相談 ●：保健 ①：掲載ページ
 ■：その他イベント

1日 ■美東町駅伝競走大会(大田地域周回コース/9:00～12:00)

2月 ◆行政書士無料相談(市民相談室/9:30～11:30)

3日 ●子育てサークル⑤

4日 ◆心配ごと相談⑦

5日 ◆司法書士無料法律相談⑦

6日

7日 ●マタニティセミナー⑤ ■美祢市ふるさと歴史講座⑤

8日 ■山口県知事選挙投票日 ■厚保地区親睦グラウンド・

ゴルフ大会(厚保小学校/9:00～12:00)

9日 ◆職業相談⑦ ●育児相談⑤

10日 ◆農業相談⑦

11日 建国記念の日

■秋吉台山焼き(秋吉台国定公園/10:00～13:00頃)

12日 ◆年金相談⑦

13日

14日 ■カルタ会(絵本読み聞かせ)⑤

■化石館体験コーナー(化石館/13:00～15:00)

15日 ■秋吉台国際芸術村イベント⑨ ■よしもとお笑いライブ②①

16日

17日

18日 ◆行政・職業・心配ごと相談⑦

19日 ◆弁護士無料法律相談⑦ ●子育てサークル⑤

20日 ●子育てサークル⑤

21日 ■化石教室(歴史民俗資料館/10:00～12:30)

22日 ■第6回みとう大学講座(長登銅山文化交流館/13:30～15:00)

23日 天皇誕生日

24日 ■スマホ教室⑥

25日 ◆行政・心配ごと相談⑦ ●子育てサークル⑤

26日

27日 ■乳幼児読み聞かせ⑤

28日 ■美祢市ふるさと歴史講座⑤



山口県央連携都市圏域

山口ゆめ回廊

YAMAGUCHI YUME KAIRO

美祢市 萩市 津和野町
 山陽小野田市 宇部市 山口市 防府市



萩市

萩・椿まつり



2月21日～3月22日 10:00～15:30
 ●場所 笠山椿群生林
 ●問い合わせ先 萩・花ごよみ実行委員会事務局
 [☎0838(25)3139]

山陽小野田市

山陽小野田市ふるさと文化遺産
 「コーストウォーク」登録記念企画展
 本山半島の歴史



2月6日～3月24日 9:00～17:00
 ●場所・問い合わせ先 山陽小野田市歴史民俗資料館
 [☎0836(83)5600]

宇部市

UBE現代日本彫刻展2027
 応募模型展



2月8日～3月8日 10:00～16:00
 ●場所 ときわ湖水ホール
 ●問い合わせ先 宇部市文化振興課
 [☎0836(34)8562]

山口市



2026年を漢字一字で表す書道展

開催中～3月1日 9:00～17:00
 ●場所・問い合わせ先 山口市菜香亭
 [☎083(934)3312]

防府市



梅まつり

2月15日～3月1日
 ●場所 防府天満宮、防府市まちの駅うめてらす
 ●問い合わせ先 防府天満宮
 [☎0835(23)7700]

津和野町



数々の書簡からたどる
 鷗外の妻・志げ～没後90年～

2月17日～4月26日 9:00～17:00
 ●場所・問い合わせ先 森鷗外記念館
 [☎0856(72)3210]

UD FONT

m. That's Mine. It's Mine
 Mine秋吉台
 ジオパーク 美祢市
 MINE CITY

広報 げんきみね。

発行・編集 美祢市デジタル推進課

〒759-2292 美祢市大嶺町東分326-1

☎0837(52)1311 ☎0837(53)1959

✉kouhou@city.mine.lg.jp https://www.2.city.mine.lg.jp



マチイロ



© '23 SANRIO CO., LTD. APPR. NO. L644637