秋吉八重団地　　３ＬＤＫ

【　間　取　図　】

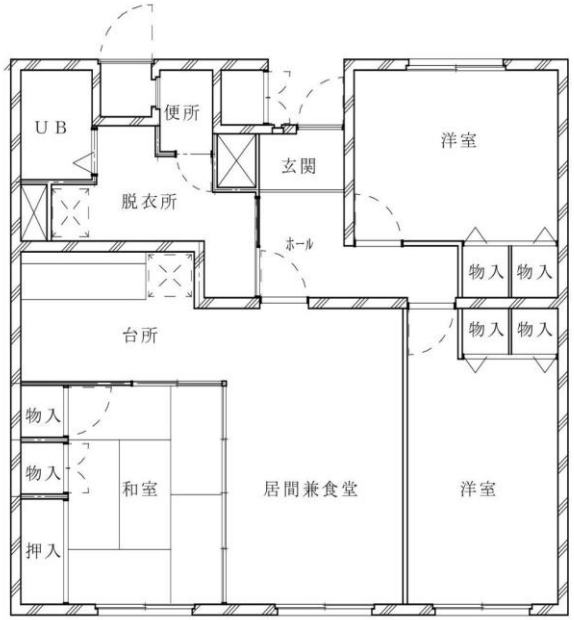

※反転タイプあり

【　外　観　】

※資料と現況が異なる場合、現況を優先します。

【　場　所　】

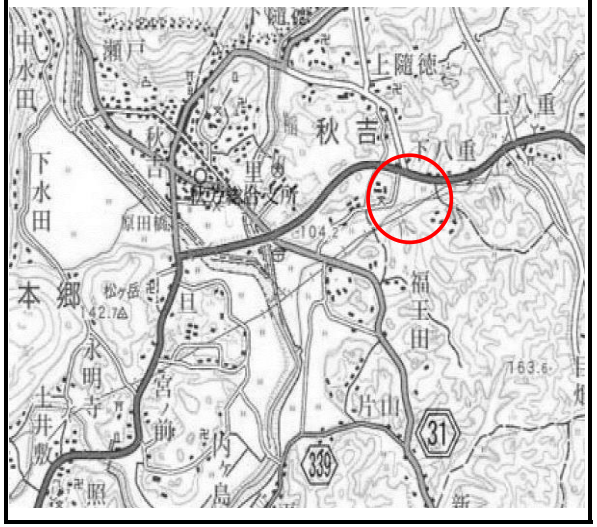

【所在地】

〒７５４－０５１１
美祢市秋芳町秋吉７３７番地１

【敷金・住宅使用料】

敷金：入居時の住宅使用料の３ヶ月分
住宅使用料：４５，０００円 ～ ５６，０００円（共益費別途）

【駐車場】※駐車場代無料

１戸につき１台
※２台目以降は、駐車場の空き次第。

【建物】

鉄筋コンクリート造　３階建
専用面積　　８６．５８㎡

【建築年度】

平成１４年度

【設備】

給湯器（台所・浴室・洗面所）
エレベーター
屋外倉庫

【備考】

建物保険（市で加入済）
※個人賠償責任保険及び家財の火災保険等は、未加入。

【問合せ先】

美祢市大嶺町東分326番地1
美祢市建設農林部建設課管理班
TEL　0837-52-1116