

げんき みね。

2 2025
No. 251



▲秋芳地域



▲大嶺地域



▲伊佐・厚保・於福・豊田前・市外を含むその他の地域



◀美東地域



美祢市
MINE CITY

の情報は以下からも
ご覧いただけます。

美祢市
ホームページ



美祢市防災
行政アプリ



美祢市公式
ライン



今月の表紙

1月12日日開催

令和7年美祢市二十歳のつどい

美祢市二十歳のつどいが、美祢市民会館で開催され、133人が出席しました。
参加者は振袖やスーツに身を包み、久しぶりに再会した友人と楽しく会話を交わしていました。



美祢市公設塾mineto

あい探求5期生 活動報告



Q. あい探求って何？

A. 生徒が考えた、オリジナルのプロジェクトを形にするコースです。

5期目となる今期は10プロジェクト、14人の生徒が参加しています。それぞれが「好きなこと×得意なこと」から設定したゴールに向かって、地域と関わりながら活動しています。どんなプロジェクトが行われているか気になった方は、ぜひmineto SUMMITへ！

ひとくちメモ 

3月1日(土)

mineto SUMMIT開催予定！

塾生が学びや次の挑戦を語るmineto SUMMIT。3月1日(土)に開催予定です！

発表の形式や中身をリニューアルする予定です！ご参加お待ちしております！

申し込みは
こちらから！→



-活動の様子-

プロジェクトのゴールに向けて活動中！



美祢市公設塾 mineto

住 所 美祢市大嶺町東分 358-1
(旧美祢市消防本部)

連絡先 0837-53-0311

MAIL mine_mineto@foundingbase.jp

未来の美祢市を担う子どもたちを育てるために！



大嶺小学校では、今年度からクラブ活動や学習支援にも保護者や地域の皆様に積極的に参加していただいています。人とのつながりがストップしてしまったコロナ禍を経て、大嶺小の子どもたちは、学校教員だけでなく、様々な方々と触れ合う活動を通し、生きた体験の中で日々成長しています。

素晴らしい自然や歴史がありながらも、少子化、過疎化が心配される美祢市で、まずは地域の宝である子どもたちが集う学校に人を集めたいと思っています。人が集まれば活気が生まれ、次の活力が生まれます。そういった大人たちを子どもが身近で見て育つことで、未来の美祢市を担う人材が育つのだと考えています。今後も学校を開き、様々な活動を保護者や地域の皆様とともに創り上げていきたいと考えています。どうぞふるって大嶺小にお越しください！



秋芳総合支所・秋吉公民館・秋芳図書館移転のお知らせ

美祢市秋芳地域まちづくりセンターの完成に伴い、秋芳総合支所、秋吉公民館、秋芳図書館が移転します。詳細は以下のとおりです。

- 移転日(業務開始日) 令和7年2月25日(火)
- 移転先
美祢市秋芳地域まちづくりセンター
(美祢市秋芳町秋吉5357番地)
秋芳総合支所〔☎0837(62)1910〕
秋吉公民館〔☎0837(62)1924〕
秋芳図書館〔☎0837(62)1925〕
- 閉所となる施設
以下の施設は、移転に伴い閉所となります。
秋芳総合支所(美祢市秋芳町秋吉5335番地1)
秋吉公民館(美祢市秋芳町秋吉5353番地1)
秋芳図書館(美祢市秋芳町秋吉5355番地)
- 問い合わせ先 秋芳総合支所〔☎0837(62)1910〕

美祢市秋芳地域まちづくりセンター



市役所駐車場 切替えのお知らせ

市役所駐車場について、2月3日(火)8時30分より国道側からの進入が可能になります。引続き駐車場整備を実施していますので、安全のため、立入禁止エリア(工事エリア)があります。

市民の皆様には引続き駐車場のご不便や騒音振動でのご迷惑をおかけいたしますが、ご理解とご協力の程をよろしくお願い致します。

- 問い合わせ先
庁舎整備推進室
〔☎0837(52)9219〕

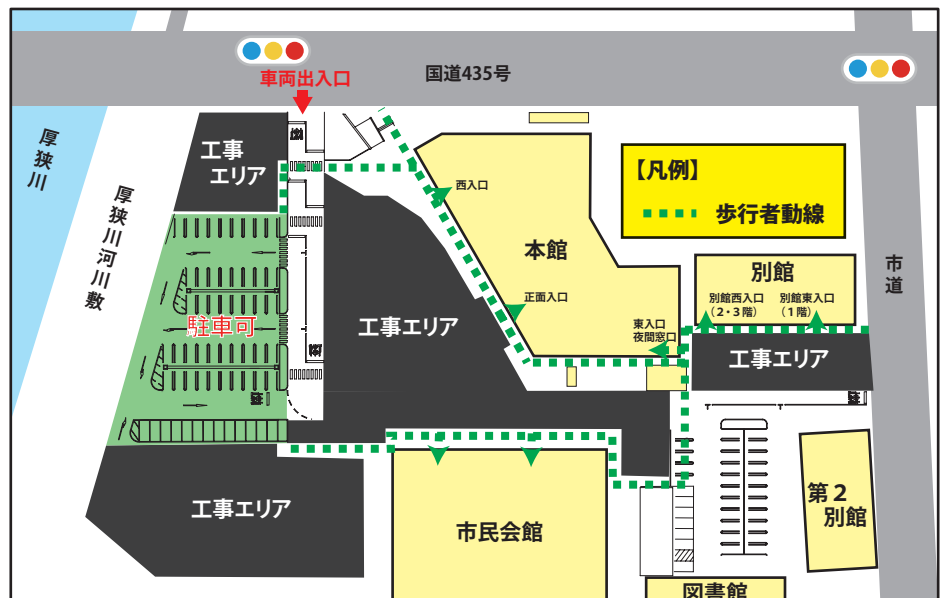

Pick Up まちかどホットライン

12/13金 やまぐち健幸チャレンジ月間 がんばった大賞☆in美祿表彰式

- ◆最優秀賞:医療法人社団豊美会田代台病院 様
- ◆優秀賞:宇部サンド工業 様

この賞は10月に「やまぐち健幸アプリ」を利用してウォーキングに取り組んだ美祿市内企業・団体の中で月間平均歩数が多かったチームへ贈られました。受賞者の田代台病院の伊藤さんは「日頃の努力が目に見える形となって評価されたことが嬉しい。」と話されました。



▲左から 池部健康増進課長・田代台病院 伊藤さん
宇部サンド工業 壹岐さん、石津さん

12/13金 寄附金贈呈

美祿市建設安全協議会吉富壮克会長と役員の方が市役所を訪れ、寄附金を贈呈されました。

同協議会には、大雨・災害時の防災パトロールや土のう、ブルーシートの準備、また、秋吉台の山焼きボランティアにも協力いただいています。

いただきました寄附金は市民のため有効に活用させていただきます。



秋の叙勲受章おめでとうございます

- ◆旭日単光章(きょくじつたんこうしょう)
- ◆堀田 稔(ほりた みのる)・美東町

昭和52年5月から美祿郡美東町土地改良区の監事、総括監事、理事長の要職を歴任。現在も美東町土地改良区の理事長としてご活躍中で、農業振興や地域貢献に尽力されています。



▲左から篠田市長、堀田さん、志賀副市長

1/9 美祿市民大学講座

市民大学講座が開催され、今年度は元プロ卓球選手の石川佳純さんを講師としてお招きし、「私が卓球から学んだこと」と題し自身の経験から、目標を達成するための覚悟や、チャレンジすることの重要性などについてご講演いただきました。



▲石川 佳純さん



▲▼中学生との交流会の様子

講演終了後には、市内の中学校卓球部の生徒と交流会を行い、学生時代のエピソードや、卓球の技術的なアドバイスをもらうなど生徒たちにとって貴重な経験になりました。



1/11 令和7年美祿市消防出初式

令和7年美祿市消防出初式が1月11日(日)に開催されました。市民会館大ホールで式典が行われ、山口県消防協会長表彰、美祿市長表彰に続き、消防団親和会長から感謝状が授与されました。式典終了後は観閲行進、車両等の機械器具点検及び消防ポンプによる一斉放水が行われました。



▲美祿市長表彰



▲一斉放水



▲観閲行進

募集 だどん



美祢市シルバー人材センター 入会説明会

臨時的かつ短期的その他の
軽易な業務に係る就業を希望す
る高齢者のために、仕事の提供
を行います。シルバー派遣によ
る就業機会の提供及び採用要
件に応じた条件等で就業紹介も
行っています。

- 日時・場所 2月17日(日)
 - ①9:00～ 美東事務所
 - ②10:30～ 秋芳事務所
 - ③14:00～ 美祢事務局
- 問い合わせ先
美祢市シルバー人材センター
美祢事務局
〔☎0837(53)0541〕

やまぐち婚活応援隊の募集

社会全体で出会いと結婚を応
援する気運を高めるため、地域
等のつながりを生かした結婚支
援の取組を推進する「やまぐち
婚活応援隊」の隊員を募集して
います。

- 対象者
独身者及びその関係者に対
して、ボランティアとして結婚
支援活動を行うことができる
20歳以上の人(結婚活動中で
ある者、結婚のあっせん等を
業とする者等を除く。)
- 申込方法
やまぐち電子申請サービス
または電子メール、郵送、持参
- その他
詳細はホームページから確認
- 申込み・問い合わせ先
やまぐち子育て連盟事務局
〔☎083(933)2754〕

令和7年度「宇部サンド温水プール」水泳指導員・監視員

職 種	募集人員	業務内容
水泳指導員	若干名	水泳教室の指導(凶～罇) プールサイドからの監視、窓口での受付・ 接客応対、館内環境整備・点検・清掃等職 員が指示する業務。
監視員		プールサイドからの監視、窓口での受付・ 接客応対、館内環境整備・点検・清掃等責 任者が指示する業務

- 応募方法
履歴書を宇部サンド温水プールに提出。
- 受付時間 13:30～20:00(日休館)
- 面接日時 随時日時相談のうえ決定。
- その他
給与・諸手当・勤務時間等についてはホームページから確認。
- 問い合わせ先 宇部サンド温水プール〔☎0837(52)3300〕



▲HP

自衛官等採用案内

【予備自衛官補】

- 応募資格 一般:18歳以上、52歳未満の人
技能:18歳以上で、保有する国家免許資格に応じて
53歳未満または55歳未満の人
- 受付期間 4月8日(日)まで
- 試験日 4月6日(日)～20日(日)の間の指定する1日

【自衛官候補生】

- 応募資格 18歳以上33歳未満の男女
- 受付期間 通年受付
- 試験日 受付時にお知らせ
- 問い合わせ先 自衛隊宇部地域事務所〔☎0836(31)4355〕

パブリックコメントの募集

地域共生社会の実現に向け、一人ひとりが尊厳ある本人らしい生
活を継続し、地域社会に参加できるようになることを目的に、美祢市
成年後見制度利用促進基本計画を策定しています。この計画の素案
を公開し、広くご意見を募集します。

- 募集内容
美祢市成年後見制度利用促進基本計画(案)に関する意見
- 意見を提出できる人
 - ①市内に在住・在勤・在学の人
 - ②市内に事務所や事業所を有する個人、法人、団体
 - ③美祢市への納税義務を有する個人、法人、団体
- 閲覧場所
 - ①市役所本館(情報公開コーナー) ②各総合支所、出張所、公民館
 - ③市ホームページ
- 募集期間 2月7日(日)まで
- 提出方法
 - ①持参(市役所本館、各総合支所、公民館で受付)
 - ②郵送・FAX・電子メール
- 問い合わせ先
福祉課〔☎0837(52)5227〕〔☎0837(52)1490〕
〔✉fukushi@city.mine.lg.jp〕



▲HP

美祢市看護師・准看護師奨学金貸付制度

将来、美祢市内の医療機関等で看護師・准看護師(以後「看護師等」)の業務に従事しようとしている人に対して、奨学金の貸し付けを実施します。

- 対象者
将来、美祢市内の医療機関等で看護師等として就業するために、看護師等になるための大学、学校、養成所(以後「養成施設」)に4月から入学する人。市外在住の人や、すでに在学している(申請年月からの貸付け)人も対象。
- 奨学金の額等 ①看護師 月額5万円(無利子) ②准看護師 月額3万円(無利子)
- 返還免除 以下に該当した場合、奨学金の返金を免除します。
①養成施設を卒業後、奨学金を受けた月数の1.5倍の月数を、市内の医療機関等で看護師等として従事したとき
②准看護師の養成施設を卒業後、引き続き看護師の養成施設に在学し、卒業後市内の医療機関等でその通算月数を看護師として従事したとき。
- 募集期間 4月1日(火)～4月15日(火)
- 貸付決定等 審査委員会で選考等のうえ決定。
- 申請書等 健康増進課、各総合支所に設置。
- 申込み・問い合わせ先 健康増進課【☎0837(53)0304】

HP▶



市営住宅入居者募集(令和7年2月空家募集)

①募集団地 **公営住宅**(住宅に困窮する低所得者に対する住宅です。) 入居時期:令和7年3月下旬

住宅番号	団地名	所在地	募集戸数	単身入居	空き部屋	間取り	住戸面積	構造	建設年度	下水	エレベーター	月額家賃(円)
A	下領北F棟	大嶺町東分1991番地1	1戸	○	402号(4階の部屋)	3LDK	75.5	耐火4階	H16	○	○	23,200～45,500

※持家のある方は原則として申込みができません。※下水欄に「合」印がある団地は、合併浄化槽が設置してあります。

- ②申込み等 (1)住宅の種類によって申込方法、資格が異なります。
(2)入居の際には、敷金(当初家賃の3ヵ月分)と身元引受人2名が必要になります。
①1名は市税等に滞納がない、入居者の2親等以内の親族であること。
②1名は市税等に滞納がない、親族又は県内居住者であること。
※ご不明な点や条件等については、下記までお問い合わせください。



- ③募集期間 2月3日(火)～17日(火) ※郵送の場合は、募集期間中の郵便局の消印があるものが有効です。
●申込み・問い合わせ先 建設課【☎0837(52)1116】

市営住宅等の随時募集

市営住宅の定期募集で申込者がなかった住宅について、随時入居者を募集しています。募集対象の住宅一覧は、美祢市のホームページでご確認ください。

- ホームページの更新時期
定期募集で申込者がなかった住宅
▶奇数月の5日に更新
申込みや申込み辞退があった住宅
▶随時更新
- 申込み方法
ホームページまたは建設課へお問い合わせください。入居資格や申込み方法は、住宅により異なります。申込みは先着順ですが、同一日に複数の申込みがあった場合は抽選となります。郵送での申込みも可能で、申込書到着日が申込日となります。
- 申込み・問い合わせ先
建設課【☎0837(52)1116】

県営住宅の入居者募集

- 応募資格
・現在同居か、同居しようとする親族(婚約者、内縁者を含む)がある方。(単身者の申込みは一定要件有)
・住宅に困っていると認められる人
・法で定める収入基準に該当している人
・申込者、同居か同居しようとする親族が暴力団員でない人
- 募集団地(住宅名・場所・募集戸数・間取り)
①複数家族向け住宅
西下領県営住宅(大嶺町東分下領・1戸・3DK)
来福台県営住宅(大嶺町東分来福台5丁目1戸・3DK)
②単身入居可能住宅
来福台県営住宅(大嶺町東分来福台5丁目・1戸・2DK)
※詳細は2月3日(火)以降お問い合わせください。
- 受付期間 2月20日(火)～2月28日(金)
- 申込み・問い合わせ先
(一財)山口県施設管理財団 宇部支所
【☎0836(37)0878】



▲HP

お知らせ だドン



山口県ハーモニカ定期演奏 交流会

- 日時
3月16日(日) 12:30~16:00
- 場所
不二輸送機ホール
(山陽小野田市文化会館)
- 入場料 無料
- 問い合わせ先
山口県ハーモニカクラブ事務局
[☎080(1901)8322]

山焼き後の 秋吉台清掃活動&散策

自然保護活動の一環として秋吉台を散策しながらごみ拾いを行います。

- 日時
3月9日(日) 9:00~12:30
(雨天中止)
- 集合場所 秋吉台科学博物館
- 服装等
汚れてもいい服装・歩きやすい靴・軍手・タオル、飲物
(ひばさみ、ごみ袋は主催者で用意)
- その他
①事前申込不要
②雨天による中止
の決定は当日8:00ホームページに掲載予定
- 問い合わせ先
美祢市自然保護協会事務局
[☎0837(62)0640]



▲HP

シニア合同就職面接会

- 日時
3月5日(日)
9:00~11:30、13:30~16:00
※午前・午後で参加企業が異なる
- 場所
宇部公公共職業安定所
(ハローワーク宇部)
- 対象者
60歳以上の求職者
(要事前予約)
- 申込み・問い合わせ先
ハローワーク宇部
[☎0836(31)0164]
(部門コード44#)

ふるさと山口 就職ガイダンス

令和8年3月以降大学等を卒業予定の学生に対し、県内就職促進及びキャリア教育の一環として、企業担当者との交流により様々な業界や山口県内の企業の魅力を再確認してもらうため、「ふるさと山口就職ガイダンス」を開催します。

- 日時
【対面開催】
2月13日(日) 12:00~16:00
【オンライン開催】
2月22日(日) 10:00~16:00
- 場所 山口グランドホテル
- 対象者
令和8年3月以降に大学・短大・高専・専修学校等を卒業予定の学生
- 問い合わせ先
山口しごとセンター
[☎083(976)1145]



▲HP

ミツバチ飼育一般講習会

- 日時
3月21日(日) 14:00~16:30
- 場所 KDDI維新ホール
- 対象者
ミツバチを飼育して間もない人、今後飼育を考えている人
- 申込方法
氏名、所属、住所、連絡先(電話番号、FAX番号、メールアドレス)を記載の上、メールまたはFAXで申込
- 申込締切 3月7日(日)
- 申込み先
山口県養蜂組合
[☎083(996)5919]
[✉yk.beekeeping@gmail.com]

相続登記に関する無料法律相談

県内各司法書士事務所にて相続登記に関する無料相談を行います。

- 日時 2月1日(日)~2月28日(日)
- 場所 県内各司法書士事務所
- 内容 相続登記・遺言、遺産分割協議など相続に関する相談
- 申込方法
相談を希望する司法書士事務所にて電話等で予約
- 問い合わせ先
山口県司法書士事務局
[☎083(924)5220]

西厚保ICがETC専用になります

2月20日(日) 午前0時から中国自動車道美祢西料金所は、ETC専用の料金所となります。ご利用方法など詳しくは、NEXCO西日本のWEBサイトでご確認ください。



▲HP

2月納付カレンダー

納付期限2月28日(日)

納付種別	納付対象
固定資産税・都市計画税	4期
国民健康保険税	8期
後期高齢者医療保険料	8期
介護保険料	8期
保育利用料	2月分
市営住宅使用料	2月分

山口版図柄入りナンバープレート

山口県を代表する「秋吉台」や「錦帯橋」に、山口県PR本部長「ちよるる」をあしらったデザインのナンバープレートが交付されています。

新車・中古車購入時や現在使用している車も番号を変えずに交換が可能です。交付を希望される人はホームページから詳細をご確認ください。

- 問い合わせ先
登録車 : (一財)山口県自動車振興センター ☎[083(922)7633]
軽自動車 : (一社)山口県軽自動車標板センター ☎[083(922)0419]



▲登録車山口ナンバー(寄付有はフルカラー・寄付無はモノトーン)



▲軽自動車山口ナンバー(寄付有はフルカラー・寄付無はモノトーン)



▲HP

上下水道局から各種届出 提出のお願い

転居・転出・名義変更などの際には上下水道使用中止届などの届け出を提出してください。また、井戸水など水道水以外で公共下水道・農業集落排水を使用されている方で、転入転出・施設入所などにより使用人数の変更があった場合もご連絡ください。

- 問い合わせ先
上下水道局管理業務課
〔☎0837(52)0795〕
(美祢地域)
上下水道局分室
〔☎0837(62)1908〕
(美東・秋芳地域)

下水道排水設備指定工事店 新規申請受付

市内で排水設備工事を行うためには市の指定を受ける必要があります。新たに指定を受けようとされる事業者は、申請手続きをしてください。指定を受けるためには要件があります。詳しくは市ホームページをご覧ください。下記までお問い合わせください。

- 受付期間
2月3日(日)～2月28日(金)
- 手数料 10,000円
- 指定期間
4月1日～令和10年3月31日
- 申請・問い合わせ先
管理業務課
〔☎0837(52)0795〕

未内定の新卒者・既卒者の皆様へ

就職活動を継続されている今春卒業の新卒者・既卒者の皆さん、ハローワークは、最後まで皆さんを支援し続けます！就職活動の進め方について知りたいこと、不安なこと、求人情報など、お気軽にお問い合わせください。

- 問い合わせ先
ハローワーク宇部学卒担当
〔☎0836(31)0164〕(43#)

児童手当の申請はお済みですか？

令和6年10月の制度改正により児童手当の受給対象となる方は申請が必要となります。対象者でお振込みの無かった人や3人目以降の子の額が増額していない方は手続きができていない可能性があります。

令和7年3月31日までに申請すれば10月分から遡って支給されますので、まだ申請されていない方は早めに申請をお願いします。

- 申請が必要な人
 - ① 高校生年代のみや末子が高校生年代の子がいる人
 - ② 大学生年代の子がいて、かつ、その子から数えて3人以上いる人
 - ③ 所得上限超過により、児童手当を受け取っていない人
- ※詳しくは「手続き要否確認フロー」から確認。

- 問い合わせ先 子育て支援課〔☎0837(52)5228〕

手続き要否確認フロー▶



歯周疾患検診の受診はお済みですか？

40歳から70歳の節目年齢の人を対象に歯周疾患検診を実施しています。受診期間が残り少なくなりましたので、この機会に忘れず受診しましょう。

- 対象者
 - 40歳：昭和59年4月2日生～昭和60年4月1日生
 - 50歳：昭和49年4月2日生～昭和50年4月1日生
 - 60歳：昭和39年4月2日生～昭和40年4月1日生
 - 70歳：昭和29年4月2日生～昭和30年4月1日生
 - 自己負担額 無料
 - 検診期間 3月31日まで
 - 受診方法 市内歯科医院に予約して受診
 - 持参物 受診券
 - その他
受診券をお持ちでない人は再発行します。下記問い合わせ先にご連絡ください。
- 問い合わせ先 健康増進課〔☎0837(53)0304〕

山口大学医学部附属病院 市民公開講座

- 日時 3月30日(日) 13:00～15:00
- 場所 KDDI維新ホール
- 内容 高齢者でも可能になったがん治療
- 参加費 無料
- 申込方法 電話または右記二次元コードから
- 申込締切 3月26日(金)17:00まで(先着200名)
- 申込み・問い合わせ先
山口大学医学部附属病院医療支援課〔☎0836(22)2170〕



申込フォーム

元気っちゃ!みね健幸まつり(みね健幸百寿プロジェクト)

産官学・地域協働による「健康」をテーマにした『元気っちゃ!みね健幸まつり』を開催します。食体験、運動体験、創作体験、健康測定など健康にまつわる様々な体験コーナーをご用意しています。小さなお子様も楽しめる親子でふれあいコーナーもありますので、ご家族、ご友人と一緒にご来場ください。

- 日時 3月2日(日) 9:30～12:30
- 場所 サンワーク美祢
- 問い合わせ先 健康増進課〔☎0837(53)0304〕

所得税及び復興特別所得税の確定申告が始まります

期間:2月13日(木)~3月17日(日)

確定申告・市県民税の申告が必要な人

- ①農業所得・営業所得・不動産所得がある人
 - ②給与所得がある人のうち
 - ・給与の収入金額が2,000万円を超える人
 - ・年末調整済給与所得以外の所得がある人
 - ③公的年金以外の収入がある人
 - ④生命(損害)保険契約に基づく年金、一時金や満期返戻金があった人
- ※上記以外でも申告が必要な場合があります。

~申告書の作成・提出は、 e-Tax又は郵送で!~

※国税庁ホームページ「確定申告書等作成コーナー」を利用すれば、確定申告書等が作成できます。



確定申告書等作成コーナー▶

申告をすれば納めた所得税等が戻る場合がある人

- ①年の途中で退職等で年末調整をしていない人
- ②収入が給与又は公的年金のみであるが、各種所得控除を申告したい人
- ③医療費の控除を受ける人
 - ・10万円又は所得の5%を超える医療費を支払った人
 - ・健康の保持増進及び疾病の予防として一定の取組みを行った人で、スイッチOTC医薬品の購入費が12,000円を超える人
- ④寄附金控除の該当団体等に寄附をした人
- ⑤災害により住宅、家財に損害を受けた人

市の申告会場で受付できないもの

- ①1月1日に市内にお住まいでない人の申告
- ②住宅借入金等特別控除(住宅ローン控除)1年目の申告
- ③相続税、贈与税、消費税など所得税以外の申告
- ④青色申告 ⑤過去の申告(令和5年中以前)
- ⑥その他税務署の判断を要するもの

申告に必要なもの

※営業・農業・不動産等の所得がある場合や医療費控除を受ける場合は、経費等や医療費の合計額を事前に計算のうえ、ご持参ください。

①「収入・所得」の確認書類

- ア 事業所得・不動産所得
- ・収入及び経費の確認できる書類(収支内訳書・記帳帳簿・領収書等)
 - ・農業はJAの(営農)生活貯金取引通知書(年間集計表)
- イ 給与収入
- ・給与の源泉徴収票
- ウ 年金収入
- ・公的年金等の源泉徴収票
- エ 雑所得、一時所得、配当所得、譲渡所得
- ・その他所得の内訳が確認できる書類

②「控除」の確認書類

- ア 社会保険料控除
- ・健康保険料・国民年金保険料など控除証明書
- イ 生命保険料等控除
- ・生命保険料・個人年金保険料・地震保険料掛金の控除証明書
- ウ 医療費控除
- ・医療費控除の明細書・セルフメディケーション税制の明細書・保険金などで補てんされた金額が確認できる書類
- エ 障害者控除
- ・障害者手帳
- オ 寄附金控除
- ・寄附先からの領収書など
- カ 住宅借入金等特別控除(2年目以降)
- ・借入金の年末残高証明書、給与所得者の住宅借入金等特別控除申告書

キ 雑損控除

- ・り災証明書あるいは被災証明書
- ・被害を受けた家屋・土地の所有者、取得時期、取得価格、面積の分かるもの
- ・被害を受けた家財や車両の取得時期、取得金額が分かるもの
- ・被害を受けた試算に係る修繕費、取り壊し費用、除去費用などが分かるもの
- ・被害を受けた資産に対し、保険金や補助金などを受け取った場合の金額が分かるもの

※損失額よりも受け取った保険金等が多い場合は雑損控除等の適用はできません。また、所得金額により雑損控除等を適用できない場合があります。

③所得税の還付申告の場合は、ご本人名義の金融機関名・支店名・口座番号のわかるものをご持参ください。

④税務署からのお知らせ(はがき等)

※税務署からのお知らせはがきや通知書をお持ちの方はご持参ください。

⑤本人確認書類

マイナンバーを確認できる書類(マイナンバーカード、通知カード等)や身元確認書類(免許証や保険証、源泉徴収票)をご持参ください。

※代理人が申告される場合は、委任者のマイナンバーカードなどの本人確認書類及び委任状と、申請に来られる人の本人確認書類が必要です。

※扶養控除を申告される場合は、扶養する人のマイナンバーカードなど本人確認書類も併せてご持参ください。

申告相談日程表

受付時間 **9時～15時** ただし、18時まで受け付ける日を各会場で1日設けています。

美祿地域

地区名	相談日	受付対象地区名	相談会場
豊田前町	2月13日 ☾ 18時まで受付	1区、2区、3区、4区の1、4区の2、5区 15時までに来場困難な豊田前町の人	豊田前公民館
	2月14日 ☽	6区、7区、8区、9区、10区、11区、12区、13区、14区の1、大嶺町桃ノ木上・下、三ツ杉	
東・西厚保町 (山中地区を除く)	2月17日 ☽ 18時まで受付	坂本1区・2区、千歳、大村、土器、本郷東・西、本久、沓野1区・2区、梅香、中原、原、大日、駒ヶ坪、深土、長尾、平沼田 15時までに来場困難な東・西厚保町の人(山中地区を除く)	厚保公民館
	2月18日 ☽	奥畑、金山、僧都、岩ヶ河内、持田、大向上・下、江の河原、小杉、植松1区・2区、柳井川、熊の倉1区・2区、熊の倉、杵ヶ瀬	
伊佐町	2月19日 ☽	枌田、二神、上・下上野、矢口、空河内、上・下杉谷、上・下曾原、河本、古町、奥河原、正法寺、畜産試験場公舎、小林、森時住宅、椎木畑、上・下内川、内川団地	伊佐公民館
	2月20日 ☾ 18時まで受付	広下、権坊、東・中・西丸山、江藤区、野崎、興産社宅、北川、北川荘、万倉地団地、第1・第2万倉地、牛明、上・下南横町、通り山、河原町、上町社宅、上町、東町、日の出町、恵比須町、北横町 15時までに来場困難な伊佐町の人	
	2月21日 ☽	本町、新町、中市、西本町、稻荷町、上田町、下田町、徳定、桜ヶ丘、促進住宅、南原、東中峠、岩奥、広信、引塚、上・下堀越、堂下、根越、上・中・下万倉地	
於福町	2月25日 ☽	榎田、平国木、宮の前、砂地、西畑、台、小杉、大嶺町石入	於福公民館
	2月26日 ☽ 18時まで受付	金山1区・2区、駅前、緑ヶ丘、入水、東中村、萩原、立石、古屋、西寺 15時までに来場困難な於福町の人	
	2月27日 ☽	竜現地、みのり園、神柳、岡田、宗済、神田、栗ヶ原、平野、上・下田代、大明、横道	
大嶺町 東厚保町 山中地区 全域	3月4日 ☽	国行町、国行東・西、東厚保町山ヶ峠、長谷、上中村、中村、天子、西の浴、横坂上・下	美祿市民会館
	3月5日 ☽	曾根住宅、曾根上・中・下、坪美、長ヶ坪、向原、向原団地	
	3月6日 ☽ 18時まで受付	堤、工業高校住宅、上嶺、下嶺東・西、下嶺住宅1区～5区 15時までに来場困難な美祿地域の人	
	3月7日 ☽	中村上・下、中村原団地、宗高、池尻台、池尻台1区、サン・コーポラス大嶺、駅前通、吉則町上1区～3区、吉則町中・下、前川通	
	3月9日 ☽	美祿市全域(割当日に来場困難な人)	
	3月10日 ☽ 18時まで受付	吉則上・下、吉則台、日永、日永住宅、伊佐町下村上・下、幸嶺園、	
	3月11日 ☽	上嶺住宅、中村住宅、東渋倉、東渋倉団地、来福台1～8丁目、稗田、箆畑、相行、常森上・下、麦川町上・下、上麦川	
	3月12日 ☽	白岩、藤ヶ河内、桑原、荒川1区・2区、平原坂、平原、吉友、助行、河内、入見北、入見久保	
3月13日 ☽ 18時まで受付	重安、羽永、真木、森中社宅、下山瀬、重安石灰、山崎上・下、利宗上・下、里山瀬、奥山瀬、西渋倉、渋倉団地、老人ホーム、15時までに来場困難な美祿地域の人		
3月14日 ☽	祖父ヶ瀬上・下、滝口、祖母ヶ河内、七田、四郎ヶ原上・下、杉原、中村、嘉木、草井川、奥畑		
全 域	3月17日 ☽	予備日 全地域(美祿・美東・秋芳)対象(※1)	

(※1)17日☽の確定申告最終日を全地域の予備日としています。(会場:美祿市民会館)

申告相談日程表

受付時間 **9時～15時** ただし、18時まで受け付ける日を各会場で1日設けています。

美東・秋芳地域

地区名	相談日	受付対象地区名	相談会場
岩永・秋吉	2月14日 金	内ヶ島、宮の前、照岡、土井敷、旦、上水田、中水田、下水田、旦の岡住宅、りんどうの丘	秋吉公民館 (※2)
	2月16日 日	秋芳町全域 (割当日に来場困難な人)	
	2月17日 月 18時まで受付	平ヶ谷、岩ヶ下、八重ヶ原、八重ヶ原ハイツ、秋吉八重住宅、目畑、上・下八重、福王田、片山、随徳住宅、上・下随徳、随徳北、秋吉台 15時までに来場困難な秋吉地区の人	
	2月18日 火	上里、下里、上宿、下宿、上宿住宅、福王田住宅、上瀬戸、上瀬戸住宅、駅通り、日の出、上里住宅、下瀬戸、東神手、曾和、上随徳住宅、リベア住宅、広谷	
嘉万・青景	2月19日 水	山領、芝尾、青景園、早二、寺家、殿河内、水の上、迫、鍛冶屋、小野、宮地	嘉万公民館
	2月20日 木 18時まで受付	栢木、中辺、半田、日峯、国秀、戸青、信大、秀十 15時までに来場困難な嘉万・青景地区と大日住宅の人	
	2月21日 金	小藪、松皮、嘉万住宅、嘉万松皮住宅、二末、住友秋芳社宅、上市、中市、下市、井手口、外勢、麓、坂水、焼の河内、別府地区の大日住宅	
別府	2月25日 火 18時まで受付	門村、中村、平野、共栄、江良、真木、河原上、水上 15時までに来場困難な別府地区の人	別府公民館
	2月26日 水	江原上・下、湯の上、芹田、前水上、郷の原、流田、松皮	
岩永	2月27日 木 18時まで受付	平佐、中下郷、下郷、追拳、御坊、新菅、秋南、杓田、松橋 15時までに来場困難な岩永地区の人	岩永公民館
	2月28日 金	大朝、山露、岩永市、本郷川西、堀の内、谷津	
大田	3月2日 日	美東町全域 (割当日に来場困難な人)	美東地域 まちづくり センター
	3月3日 月	桂坂、岩波、下秋、大木津、温湯、間波、下市、山根	
	3月4日 火 18時まで受付	平原、友永、長登、上新町、三本松、川上、鳶の巣 15時までに来場困難な大田地区の人	
	3月5日 水	正覚、台山、三本松西区、下新町、上市東・西、近光、中市、田津、新井手	
赤郷	3月6日 木 18時まで受付	植山、碓、二反田、下山、銭屋、小野、北河内 15時までに来場困難な赤郷地区の人	赤郷 交流センター
	3月7日 金	絵堂、山中、佐山、末原、中河内、宮の馬場、鐙市、植畠、松原	
綾木	3月10日 月 18時まで受付	大石、景平、薬王寺、四之瀬、高山、植竹 15時までに来場困難な綾木地区の人	綾木ふるさと センター
	3月11日 火	山田、岡の台、九瀬原、瀬々川、金焼、御山	
真長田	3月12日 水	町絵、沖田、神崎、切畑、武士ヶ河内、郷、宮の河内、宗国	真長田 定住センター
	3月13日 木 18時まで受付	立石、長田団地、法名、東1区・2区、南区、西区、白土 15時までに来場困難な真長田地区の人	
	3月14日 金	真名市、岩崎、森清、神崎城山、徳坂、十文字、小田長谷、大原	
全 域	3月17日 日	予備日 全地域(美祢・美東・秋芳)対象(※3)	美祢市民会館

(※2) 美祢市秋芳地域まちづくりセンター(新総合庁舎)建設工事のため秋吉公民館前は駐車規制がされていますので、県道を挟んだ反対側に駐車をお願いします。県道を渡られる際は十分に注意してください。

(※3) 17日 月の確定申告最終日を全地域の予備日としています。(会場: 美祢市民会館)

問い合わせ先 税務課 ☎0837(52)5234

厚狭税務署からのお知らせ

～確定申告の際は「マイナンバーカード」と「パスワード(2種類)」をご準備ください～

令和6年分の所得税の確定申告、令和7年度の市県民税の申告が始まります。すでに85%以上の方が、確定申告会場に来場せずに確定申告していますので、ご自宅から申告できるe-Taxをぜひご利用ください。

【e-Taxに必要なもの】

- マイナンバーカード
 - マイナンバーカード読取対応のスマホ
 - マイナンバーカードのパスワード(2種類)
- ①署名用電子証明書のパスワード(英数字6～16文字)
②利用者証明用電子証明書のパスワード(数字4桁)



確定申告書等作成コーナーなら金額等を入力するだけで自動計算で申告書が完成します。さらに、マイナポータル連携で控除証明書等のデータが自動入力できます。



◀ 確定申告書等作成コーナー



◀ マイナポータル連携の事前準備の詳細はこちら

【申告会場(厚狭税務署)への来場を検討されている方へ】

会場への入場には「入場整理券」が必要です。

入場整理券は税務署で当日配付しますが、2月17日(日)相談分以降は、国税庁の公式LINEを通じたオンライン事前発行も可能です。



◀ 国税庁公式LINE
ぜひ友だち追加してください!

- 申告相談期間
2月17日(日)～3月17日(日) ※ 田・回・祝を除く・受付時間 8:30～16:00 (相談時間9:00～17:00)
- 不動産の売却・贈与税の申告相談を希望される方の申告相談期間
2月17日(日)～2月28日(金) ※ 田・回・祝を除く
- 郵送で確定申告書等を提出する方へ
広島国税局業務センター防府分室(〒747-8533 防府市寿町6番39号防府地方合同庁舎)へ送付願います。
- 問い合わせ先 厚狭税務署【☎0836(72)0180】

小型特殊自動車・農耕作業用自動車の申告

フォークリフト、ショベルローダなどの小型特殊自動車や乗用装置のあるトラクタ、コンバインなどの農耕作業用自動車は、軽自動車税の課税対象です。道路の走行の有無にかかわらず課税されます。申告をされていない車両がある場合は速やかに手続きをして標識(ナンバープレート)の交付を受けてください。

種別	小型特殊自動車	
	その他(農耕作業用以外)	農耕作業用自動車
大きさ	長さ 4.7m以下 幅 1.7m以下 高さ 2.8m以下	制限なし
最高速度	15km/h以下	35km/h未満
総排気量	制限なし	
税額	5,900円	2,400円

自動車の大きさ、最高速度が上記の範囲外であれば大型特殊自動車に該当し、固定資産税(償却資産)の課税対象となります。*車両を廃棄したときや所有者の変更をしたときも廃車、名義変更の申告をお願いします。

- 問い合わせ先 税務課【☎0837(52)5234】



障害福祉だより ⑧4

～住み慣れた地域でだれもが安心して暮らせるように～

成年後見制度について

成年後見制度は、認知症・知的障害・精神障害などによって判断能力が不十分な方が、社会で不利益や被害を受けることがないようにするための制度です。日頃の生活や将来の暮らしに不安があるときは、成年後見制度を利用することを考えてみましょう。

こんなときに成年後見制度をご活用ください

- ①最近物忘れがひどく、金銭の管理等に自信がない
- ②認知症の親が、悪徳商法に騙されないか心配
- ③将来、認知症などで判断能力が低下した時のために備えておきたい
- ④自分が亡くなった後、障害のある子どもの暮らしが心配



成年後見制度の相談窓口

成年後見制度についての詳しい内容やご利用方法については、お近くの地域包括支援センターまでお問合せください。

- 美祢市地域包括支援センター〔☎0837(54)0138〕〔☎0837(52)1490〕
- 美祢東地域包括支援センター〔☎0837(62)0155〕〔☎0837(62)0337〕



地域包括支援センターだより ⑧2

～いつまでも安心して住み慣れた地域で暮らすために～

地域包括支援センターがサポートします!お気軽にご相談ください

介護は突然始まることも長期間にわたることもあります。在宅介護を支えるさまざまな制度や支援を活用していくことが大切です。地域包括支援センターでは専門職(保健師、社会福祉士、主任介護支援専門員)が在宅介護を支援するための総合的な相談に応じています。

介護の悩みや疑問・不安は、1人で抱え込まずにご相談ください。電話や来所による相談のほか、ご自宅への訪問による対応も行っています。

- 相談・問い合わせ先

【美祢地域】美祢市地域包括支援センター〔☎0837(54)0138〕

【美東・秋芳地域】美祢東地域包括支援センター〔☎0837(62)0155〕〔☎08396(2)1234〕

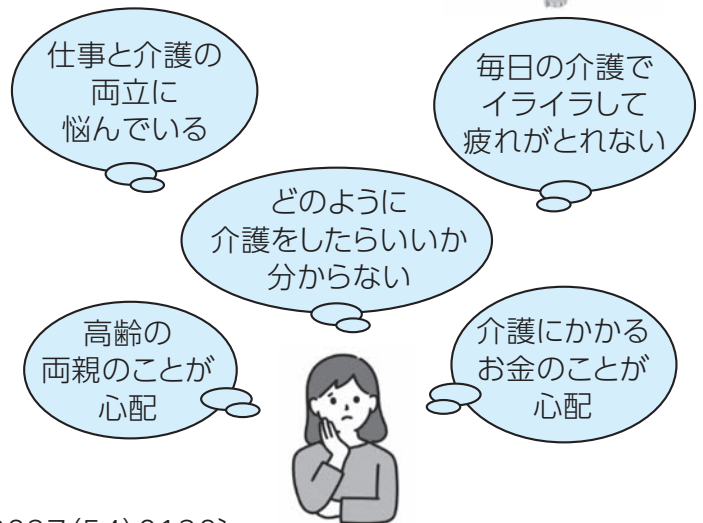

健康増進課からのお知らせ ⑥6

～こころと体と地域がぶち元気みんなで作ろう元気みね～

がん検診で、「がん」を早期発見

がんは、山口県の死亡原因の第1位となっており、山口県民の4人に1人が、がんで亡くなっています。しかし診断と治療の進歩により、一部のがんでは早期発見、早期治療が可能となってきました。ところが、初期の段階では自覚症状がありません。早期発見するには、定期的のがん検診を受けることが大切です。

職場などでがん検診を受診する機会がない人は、美祢市の行うがん検診を受診しましょう。また、気になる症状がある場合は、早めに医療機関で診察を受けましょう。

- 問い合わせ先 健康増進課〔☎0837(53)0304〕



菊の剣	天津	佳之 / 著
翳りゆく午後	伊岡	瞬 / 著
桜が散っても	森沢	明夫 / 著
下垣内教授の江戸	青山	文平 / 著
昇華	今野	敏 / 著
直木賞を取らなかった男	新堂	冬樹 / 著

問い合わせ先

- 美祢図書館 [☎0837(52)0213]
- 美東図書館 [☎08396(2)5055]
- 秋芳図書館 [☎0837(62)1925]

カルタ会(絵本読み聞かせ)

いろいろなカルタを準備して、皆様をお待ちしています。

- 2月8日 14:00~15:00
- 美祢図書館 2階 視聴覚室

2月の休館日

3日 10日 11日 17日 24日 25日

2月25日 10:00 秋芳図書館 新館オープン

- 場所 秋芳地域まちづくりセンター内
- 開館時間 平日10:00~18:00 / 土・日9:00~17:00
※平日の開館時間に変更になっています。

秋芳図書館プレゼンツ ハンドドリップでコーヒーの入れ方体験

- 日時 3月8日 13:30~16:00
- 詳しくは美祢図書館・美東図書館・秋吉公民館に設置のパンフレットをご覧ください。
- ※体験を希望される人は、申し込みが必要です。



※市内の図書館の本は、各図書館で申込されると、最寄りの公民館・図書館で受取・返却することができます。

美祢市ふるさと歴史講座

第6回

「司馬遼太郎『世に棲む日日』大田・絵堂戦を読む!」

- 日時 2月22日 13:30~15:00
- 会場 美東地域まちづくりセンター 多目的ホール
- 美東町文化研究会
解説:池田 善文 氏 / 朗読:内田 喜美子 氏

第7回

「潮くみ神事と百済王渡来伝説 ~下嘉万八幡宮と秋吉八幡宮の場合~」

- 日時 3月1日 13:30~15:00
- 会場 秋芳地域まちづくりセンター 会議室
- 秋芳町地方文化研究会 藏本 隆博 氏

※第7回は、2月15日 予定を上記のとおり変更しました。



消費生活センター
だより

【こんな相談がありました。】

海産物の購入を強引に勧める電話に注意!

Vol.81

海産物業者から「以前購入してもらった方に案内している」と電話がありました。「いらない」と何度も断りましたが、「来月に届ける」と言われ、一方的に電話を切られました。業者名も連絡先も分かりません。もし届いたらどうしたらよいでしょうか。

回答

電話で断ったにもかかわらず、一方的に代引配達で商品が届いた場合には、宅配業者に事情を説明し、送り主の名称や所在地を記録してから受け取りを拒否して、代金を支払わないよう助言しました。

ワンポイントアドバイス

トラブルに遭わないためには、必要ないと思ったらきっぱりと断り、電話があったことを家族に伝えておきましょう。なお、代金を支払い、商品を受け取った場合でも、一方的に送り付けられたのであれば、業者に対し返金を求めることができます。また、業者からの電話勧誘で海産物の購入を承諾した場合でも、特商法に定める書面を受け取った日から数えて8日以内であれば、クーリング・オフすることができます。

●問い合わせ先 美祢市消費生活センター [☎0837(52)3455]

保健だより

育児相談(健康増進課)



2月3日 13:30~15:00	美祢市保健センター
子育てサークル(美祢市母子保健推進協議会)	
2月4日 10:00~11:00	伊佐公民館
2月17日 10:00~11:00	美東地域まちづくりセンター
2月19日 10:00~11:00	美祢市保健センター
2月20日 10:00~11:00	別府公民館 / 豊田前公民館
2月28日 10:00~11:30	於福公民館

3歳児健診(健康増進課)

2月5日 12:30~13:15	美祢市保健センター
------------------	-----------

マタニティセミナー(健康増進課)

2月15日 9:30~11:30	美祢市保健センター
------------------	-----------

2月の日曜休日当番医



診療時間 9:00 ~ 17:00

2日 10:00~17:00	あきよし竹尾クリニック 秋芳町秋吉 [☎0837(63)0088]
9日 10:00~17:00	藤村内科クリニック 大嶺町東分 [☎0837(54)1420]
11日 10:00~17:00	札幌クリニック 大嶺町東分 [☎0837(52)2847]
16日 10:00~17:00	さかい内科クリニック 秋芳町秋吉 [☎0837(62)1200]
23日 10:00~17:00	原田外科医院 大嶺町東分 [☎0837(52)0756]
24日 10:00~17:00	中元医院 伊佐町伊佐 [☎0837(53)0323]

※当番医は変更になっている場合があります。電話で確認してから受診するようお願いいたします。

AGEs測定会(健康増進課)

2月18日 12:00~13:10	美祢市役所
-------------------	-------

育児相談&産前産後相談会(健康増進課)

2月21日 10:00~11:30	美東地域まちづくりセンター
-------------------	---------------



ハローワーク宇部の職業相談日に合わせて、就職面接会を開催します。市内企業の魅力を知る良い機会となりますので、ぜひご参加ください。

- 日時 2月12日(火) 13:00~15:00
- 場所 美祢勤労者総合福祉センター (サンワーク美祢) 1階
- 対象者 現在求職中の人
- 参加料 無料 (事前申込不要)
- 個別ブースでの面談となります。

参加企業名	募集職種
美祢第一交通 有限会社	<ul style="list-style-type: none"> ●タクシー乗務員/日勤/正社員【フル:64歳以下】 ●タクシー会社の運行管理業務(業界経験不問)【フル:64歳以下】 ●タクシー会社の主任(候補)(未経験者歓迎・業界経験不問)【フル:64歳以下】 ●タクシー会社の営業所長(業界経験不問)【フル:64歳以下】
天宿の杜 桂月	<ul style="list-style-type: none"> ●フロント【パート:不問】 ●洗い場(未経験者歓迎)【パート:不問】 ●ホールスタッフ【パート:不問】 ●清掃スタッフ【パート:不問】

- 問い合わせ先
商工労働課【☎0837(52)5224】就職相談室【☎0837(53)2536】
宇部公共職業安定所(ハローワーク宇部)【☎0836(31)0164】

各種相談



年金

2月12日(火) 9:30~12:00・13:00~15:30
美祢市役所 102会議室 ※完全予約制となっています。
●予約先 宇部年金事務所【☎0836(33)7111】(音声案内5)

人権

人権相談の受付
●みんなの人権110番【☎0570(003)110】
●法務省インターネット相談受付窓口
<http://www.jinken.go.jp/>
●問い合わせ先
山口地方法務局人権擁護課【☎083(922)2295】

農業問題

2月12日(火) 9:00~11:00 市役所会議室303
※開催1週間前までに要予約
●予約先 農業委員会事務局【☎0837(52)5241】

職業(ハローワーク)

2月10日(日) 13:30~14:30 美東地域まちづくりセンター
2月12日(火) 11:00~15:30 サンワーク美祢
※令和7年1月より、美東地域まちづくりセンターと嘉万公民館は、実施予定日の前週金曜日までにハローワークへの予約が必要です。
※サンワーク美祢ではハローワークによる職業相談以外に、就職に関する悩みやご相談を平日9:00~17:00まで受け付けています。
●問い合わせ先 宇部公共職業安定所【☎0836(31)0164】

行政

2月19日(日) 10:00~12:00 美祢市役所 104会議室
2月26日(日) 13:30~16:30 嘉万公民館
●問い合わせ先 市民課【☎0837(52)5230】

司法書士・弁護士 無料法律相談

司法書士による 無料法律相談 13:30~15:30	2月 6日(日) 秋芳総合支所 ※3月 6日(日) 美祢市役所 (※2月27日(日) 予約開始)
弁護士による 無料法律相談 13:30~15:20	2月20日(日) 美祢市役所 (2月13日(日) 予約開始)

- 予約先 市民相談室【☎0837(52)5230】

心配ごと

毎週水曜日 13:30~16:30 (※受付は16:00まで)
2月 5日(日) 美祢市社会福祉協議会、赤郷公民館
2月12日(火) 於福公民館、秋芳地域福祉センター
2月19日(日) 美祢市社会福祉協議会、美東地域福祉センター
2月26日(日) 美祢市社会福祉協議会、嘉万公民館
●問い合わせ先 美祢市社会福祉協議会【☎0837(52)5222】



来て見て認知症(オレンジ)カフェ 2月カレンダー



ありがとうカフェ

2日(火) 13:00~15:00
場所 デイサービスセンター
ありがとう

なごみカフェ

お休み
場所 田代台病院
デイケアなごみ

やすらぎカフェ

10日(月) 10:00~12:00
場所 伊佐公民館

ほっとカフェ

11日(火) 10:00~14:00
場所 美祢市
ボランティアコーナー

えむカフェ

お休み
場所
グリーンヒル美祢

カフェゆいしん

19日(日) 10:00~12:00
場所
Graceful唯心

おしゃべりカフェ

19日(日) 13:30~15:00
場所
美東地域まちづくりセンター

城原カフェ

26日(日) 10:00~12:00
場所 城原コミュニティ
センター(旧城原小学校)

※参加を希望される人は、検温、手洗い、マスク着用等のご協力をお願いします。状況により中止または変更になる場合があります。認知症に関する相談がある方は地域包括支援センターにご相談ください。

- 問い合わせ先 美祢地域:美祢市地域包括支援センター【☎0837(54)0138】
美東・秋芳地域:美祢東地域包括支援センター【☎0837(62)0155】【☎08396(2)1234】



MYT 令和7年 2月の番組案内



MYT番組放送時間 ①12時～ ②15時～ ③17時～ ④18時～ ⑤20時～
⑥21時～ ⑦22時～ ⑧23時～ ⑨翌日6時～ ⑩8時～

月	火	水	木	金	土	日
<ul style="list-style-type: none"> 美祿市役所からののお知らせ(L字放送・30分間) ①7時～ ②19時～ やってみ～ね体操 ①6時45分～ ②11時～ ③16時～ 					1	2
3 [再] きょうの料理 近藤幸子の “だけ”が おいしい晩ごはん ぶりとれんこんの 香味あえ	4 [再] 快盗スズメと ウッチィの 今ええですか～?	5 ドラマ ごちそうさん 第59回	6 サンワーク美祿 さんわーく 祭り	7 ドラマ ごちそうさん 第60回	8	9
10 きょうの料理 ねぎ・しょうがで あったかレシピ ねぎしょうがと 豚バラのスープ	11 [再] サンワーク美祿 さんわーく 祭り	12 ドラマ ごちそうさん 第61回	13 Mine秋吉台 ジオパーク イベント スミを使って イモを食う	14 ドラマ ごちそうさん 第62回	15	16
17 [再] きょうの料理 ねぎ・しょうがで あったかレシピ ねぎしょうがと 豚バラのスープ	18 [再] Mine秋吉台 ジオパーク イベント スミを使って イモを食う	19 ドラマ ごちそうさん 第63回	20 美東地域 まちづくり センター完成	21 ドラマ ごちそうさん 第64回	22	23
24 きょうの料理 ねぎ・しょうがで あったかレシピ ねぎしょうがの つみれ鍋	25 [再] 美東地域 まちづくり センター完成	26 ドラマ ごちそうさん 第65回	27 快盗スズメと ウッチィの 今ええですか～?	28 ドラマ ごちそうさん 第66回		

テレビの受信・放送に関する 【美祿地区】美祿市有線テレビ放送センター〔☎0837(53)1649〕
問い合わせ先 【秋芳・美東地区】山口ケーブルビジョン〔フリーダイヤル0120-374936〕

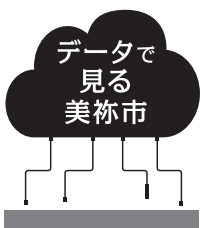

まちのうごき(令和7年1月1日)				人身事故			物損事故
人口	男	女	世帯数	件数	死者	傷者	
20,924人	9,895人	11,029人	10,466世帯	7(209)	1(3)	6(234)	65(3,465)
				累計	1(51)	61(2,535)	680(37,468)
				昨年対比	▲0(16)	24(▲164)	16(205)

()内は県下総数

美祿青嶺高校・成進高校 インフォメーションボード



山口県立美祿青嶺高等学校

☎0837(52)0735



【出前授業】

11月27日(金)、普通科1・2年次を対象に、出前授業が実施されました。大学や専門学校の講師をお招きし、経済学や工学、公務員や理容など様々な分野について幅広くご教授いただきました。楽しい体験実習のほか、なじみのない専門的な内容も分かりやすく教えていただきました。生徒が将来の進路について再考できる良い機会となりました。



▲ 普段の授業ではなかなか体験できないものも▲



▲ 服薬や出産についても教えていただきました

【性教育講演会】

12月4日(金)、全校生徒を対象に、性教育講演会が実施されました。山口県済生会豊浦病院の岡田理先生にお越しいただき、生きていくうえで大切な性の知識についてご教授いただきました。男女の考え方の違いや、避妊や性感染症についても分かりやすく教えていただきました。正しい知識を身に付け、どのような状況下においても相手を思いやることの大切さに改めて気づくことができました。正しい判断ができるようになりたいですね。

【卒業生を励ます集い】

12月10日(金)、美祿ロータリークラブ主催で3年生64名に向けて激励の集いがありました。今年は、ドリームサポートコーチング 代表 河村 大輔(かわむら だいすけ)様から「あなたはもっと素晴らしい」をテーマにお話をいただきました。「意欲」と「夢」をもち、夢の実現に向かって行動できる積極的なマインドを持った人間として立派に巣立ってくれることと信じています。



▲ 夢の実現に向けて大切なことは・・・



成進高等学校

☎0837(52)1350

SELSHIN
Seishin High School



▲ サンタさんによるスライム作り?と大盛況!クリスマスコンサート

【クリスマスコンサート】

▲ 多くの方々に来校していただきました▲

12月14日(土)、世代交流として、近隣の幼稚園児、保護者等合計23名にご参加いただき、クリスマスコンサートを行いました。サンタさんの説明によるスライムづくりや吹奏楽部によるクリスマス曲の演奏で、世代を超えて楽しいひとときを過ごしていただけたのではないのでしょうか。

秋吉台国際芸術村 イベント情報

申込み・問い合わせ先 秋吉台国際芸術村事業企画課
☎0837(63)0020 [✉info@aiv.jp] [🌐https://aiv.jp]

秋吉台音楽コンクール 山口県知事賞受賞記念コンサート

第12回秋吉台音楽コンクールコントラバス部門において、山口県知事賞を受賞した十河七海によるコンサートを岩国市内にあるシンフォニア岩国にて開催。コントラバスの深みある音色と重厚な響きをお楽しみください。

【日時】2月22日(土) 開場13:30 開演14:00 【会場】シンフォニア岩国 ミューズホール

【出演】十河七海(コントラバス)、田中麻紀(ピアノ)

十河七海(c)Ayane Shindo ▶

【料金】一般1,000円(友の会500円)、25歳以下の学生500円 ※未就学児の入場はご遠慮ください

【プログラム】シューマン:アダージョとアレグロ / フリーバ:無伴奏コントラバスのための古い様式による組曲 /

▲ 田中麻紀

ベートーヴェン:ホルンソナタ op.17 / ポツェジニ:カプリッチョ・ディ・ブラヴァーラ

【問い合わせ先】シンフォニア岩国 ☎0827(29)1600 (受付時間10:00~19:00)

秋吉台国際芸術村 Fellowship Program 2024

芸術村のフェローシッププログラムでは、年齢・ジャンルを問わず国内外の芸術家を招へいし、山口県における滞在創作活動を支援するとともに、県民が気軽に芸術文化に触れ、芸術家と交流する機会を提供します。1月から3月の間で3名のアーティストが1ヶ月の間滞ります。現在ジュリア・フォレストさんが芸術村に滞在中です。滞在制作のためのモデル探し(年齢制限なし・女性対象)も行っておりますので、興味のある方はぜひ芸術村までご連絡ください。

【滞在アーティスト】ジュリア・フォレスト(写真) ~2月11日(金)

ジュリア・フォレスト ▶

フランク・タン(ビジュアルアート、サウンドアート) 2月10日(木)~3月10日(日)

リョン・ミー・ピン(コミュニティアート、伝統工芸研究) 2月12日(土)~3月13日(日)



▲ 田中麻紀

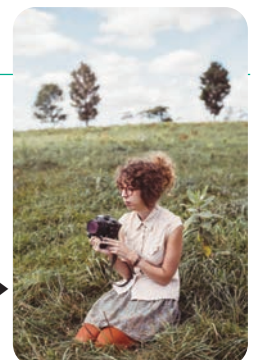

美祿市台北観光・交流事務所だより ③0

12月16日(月) 義援金を贈りました

福岡市の台北駐福岡経済文化弁事処を篠田市長が訪問し、陳 銘俊(ちん めいしゅん) 処長に、令和6年4月3日に台湾東部の花蓮県沖を震源として発生したマグニチュード7.2の地震への義援金として145,510円を贈りました。

本市では、地震発生を受け、4月8日から10月31日まで、市役所本庁や総合支所、秋芳洞入口、カルスターに募金箱を設置し、義援金を募ったものであり、陳銘俊処長は謝意を表され、篠田市長に感謝状を手渡されました。

被災地の一日も早い復興を心からお祈り申し上げますとともに、ご協力いただきました皆様のご厚意に厚くお礼申し上げます。

問い合わせ先 観光政策課 ☎0837(62)1430



▲左から 篠田市長、陳銘俊処長

美祿市住みます芸人 活動レポート ③1

堀越の巨大門松！！

堀越コミュニティセンターに毎年恒例の巨大門松を設置しました。今年の高さは6.6メートル!「クレーン車を使ってるんですか?」と聞かれるのですが、堀越コミュニティセンターの門松は全て手作業!地域の人たちが力を合わせて作っています。今年のテーマは、丁寧に美しく!。とはいっても、手馴れた皆さんにかかれば、およそ2時間で完成しました。

ありがたいことに、複数の新聞にも取り上げていただき、1月19日のどんど焼きの際に撤去するまで、市内外から、たくさんの方が見に来ていただきました。

堀越コミュニティセンターでは、毎月何かしらのイベントを企画して実施しています。皆様、ぜひ元気な堀越に遊びにいらしてください。



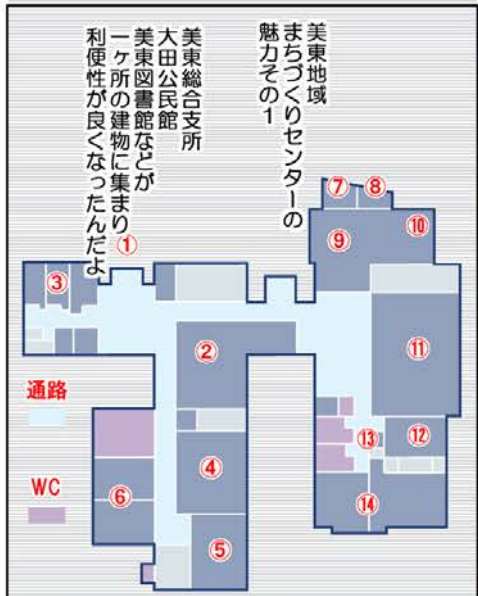

問い合わせ先 美東総合支所総合窓口班 ☎08396(2)5000

2 CALENDAR

月のイベント

カレンダー内の記号の説明
 ◆：各種相談 ●：保健 ①：掲載ページ
 ■：その他イベント

- 1 日
- 2 日 ■マイナンバーカード休日交付窓口
- 3 日 ●育児相談⑭
- 4 日 ●子育てサークル⑭
- 5 日 ◆心配ごと相談⑮ ●3歳児健診⑭
- 6 日 ■令和6年度第1回共生のまちづくりセミナー (JAL)
- 7 日
- 8 日
- 9 日
- 10 日 ◆職業相談⑮
- 11 日 建国記念の日
- 12 日 ◆年金・農業・職業・就職・心配ごと相談⑮
- 13 日 ■ふるさと山口就職ガイダンス⑦
 ■確定申告相談(3月17日まで) ⑩⑪
- 14 日

- 15 日 ■美祢市秋芳地域まちづくりセンター落成記念式典・完成見学会(式典 10:00～・見学会 14:00～16:00/美祢市秋芳地域まちづくりセンター)
 ●マタニティセミナー⑭
- 16 日 ■秋吉台山焼き(9:30～13:00頃/秋吉台国定公園)
- 17 日 ●子育てサークル⑭
- 18 日 ●AGEs測定会⑭
- 19 日 ◆行政・心配ごと相談⑮●子育てサークル⑭
- 20 日 ●子育てサークル⑭
 ■みとう大学講座(第8回)(13:30~/長登銅山交流館)
- 21 日 ●育児相談&産前産後相談会⑭
- 22 日 ■美祢市ふるさと歴史講座⑭■芸術村イベント⑰
- 23 日 天皇誕生日
- 24 日 振替休日
- 25 日 ■美祢市秋芳地域まちづくりセンター業務開始
- 26 日 ◆行政・心配ごと相談⑮
- 27 日
- 28 日 ●子育てサークル⑭■令和6年度第2回共生のまちづくりセミナー(LINEヤフー)



萩市

萩・椿まつり
 2月15日(土)～3月16日(日)
 ●場所 笠山椿群生林
 ●問い合わせ先
 萩・花ごよみ実行委員会事務局
 ☎0838(25)3139

山陽小野田市

**不二輸送機ホール開館30周年記念事業
 立川志らく・立川談笑二人会**
 2月15日(土) 14:00～
 ●場所・問い合わせ先
 不二輸送機ホール
 ☎0836(71)1000

宇部市

TOKIWAグルメフェス
 2月22日(土)～2月24日(日)⑧
 ●場所 ときわ遊園地
 ●問い合わせ先
 LiNo ☎080(6664)0337

山口市

第2回やまぐち伝統芸能フェスinYCAM
 2月8日(土) 11:00～15:30
 ●場所 山口情報芸術センター[YCAM]
 ●問い合わせ先
 山口市文化交流課 ☎083(934)4155

防府市

梅まつり
 2月16日(日)～3月2日(日)
 ●場所・問い合わせ先
 防府天満宮 ☎0835(23)7700

津和野町

**津和野藩の教育と文化
 ー藩主亀井矩貞・矩賢の時代ー**
 2月19日(日)～5月19日(日)
 ●場所 津和野町郷土館
 ●問い合わせ先
 津和野町郷土館 ☎0856(72)0300



広報 げんきみね。
 発行・編集 美祢市デジタル推進課
 〒759-2292 美祢市大嶺町東分326-1
 ☎0837(52)1311 ☎0837(53)1959
 ✉kouhou@city.mine.lg.jp 🌐https://www2.city.mine.lg.jp



© '23 SANRIO CO., LTD. APPR. NO. L644637