

げんき みね。

3

2023
No. 228

挑戦!! 淳美っ子未来プロジェクト!



2023年3月号 表紙
淳美小学校



現在、「淳美っ子未来プロジェクト」が進行中です。淳美小やみんなのよさを生かしてやってみたいことを考え、自分たちの力で実現させるというものです。第1回全校プロジェクト会議では、「よさ」と「みんなでしたいこと!」を語り合いました。旅行や遠足に行きたい。食事をしたい。サルを追い払ってグリーンコース遊びをしたい。ジェットコースターを作りたい。勉強したい。全校児童53名みんなで実現させるために、第2回、3回と会議を重ねていきました。これまで、子どもたちとともに、秋吉台全校遠足と全員が大きな一つの円になっての会食、グリーンコースの整備、スクラムラーニング(全校学習タイム)などを実現させることができました。淳美っ子の挑戦は、まだまだ続きます。



美祿市公設塾mineto

公設塾mineto 保護者の声

こんにちは！公設塾minetoです！

先日minetoにて、3年生の保護者の方2名に、お子様が、minetoに入塾して実際のところどうだったのか？についてお話を伺いました。

今回は、その内容について、前半部分をお届けします。♪
今後、入塾を考えていらっしゃる方の参考になればと思います！

(大嶺中学校3年生保護者) Bさん ■聞き手 minetoスタッフ 安重



○入塾の背景を教えてください！

Aさん (大嶺中学校3年生保護者) :

いろいろな人に繋げてもらいたいと思って入塾させました。様々なことに興味を持つ子どもなので、普段の生活の中では会えないような人に会って、興味関心を広げたり深めたりできればなと思っています。

Bさん (厚保中学校3年生保護者) :

通っている中学校の人数が少ないこともあり、普段は狭いコミュニティになってしまうんですね。うちの子が学校から外に出たときに、恥ずかしがる場所がありました。minetoに来ることでそれを克服できるのではないかと入塾しました。

○入塾してからのお子様の様子を教えてください！

Bさん :

挑戦するようになったし、その挑戦を楽しむようになったと感じています。中学校でも、生徒会役員に手を挙げたんですが、今まではそういうことはできなかつたんです。手を挙げたときは、私もびっくりで。ここminetoに来て初めて、自分のできることをどんどんやろうという姿勢になったと思います。

Aさん :

授業でいろいろな大人に会えるのは、やっぱりよかったと思います。家に帰ってからもminetoで会った大人のことや、学んだことの話をよくしてくれます。minetoに行くのが楽しいんだというのは見ていて伝わってきますね。大人だけじゃなくて、違う学年の子どもや他の学校の子とも仲良くなれるのも本人にとっては楽しいみたいです。



公設塾 mineto では、地域の皆様と協力して授業やプロジェクトをつくっております！！

「こんなことを mineto でできるのでは？」というアイデアがございましたら、ぜひお気軽にスタッフまでお寄せください！

●申込み・問い合わせ先 美祿市公設塾mineto

美祿市大嶺町東分358-1 (旧美祿市消防本部) ☎0837 (53) 0311 ✉kousetsujuku.mineto@gmail.com

Pick Up まちかどホットライン

1/25(木) 第一生命保険株式会社山口支社美祿営業オフィスから寄附金をいただきました!

1月25日(木)、第一生命保険株式会社山口支社美祿営業オフィス 岩本オフィス長と同山口支社法人相続コンサルタント 豊嶋様が市役所を訪れ、地域福祉、高齢者福祉事業に活用して欲しいと市長に寄附金を贈呈されました。いただいた寄附は、有効かつ適切に活用させていただきます。ありがとうございました。



美祿市立於福中学校の閉校式を開催します。

於福中学校は3月末日をもって閉校することとなり、次のとおり閉校式を開催します。なお、式典については屋内で行うため新型コロナウイルス感染症対策として出席人数を制限して開催しますので、式典に出席を希望される方は事前下記問い合わせ先にご相談ください。

また、当日は閉校式終了後に閉校記念事業実行委員会による屋外イベントが予定されています。イベントの詳細は、於福中学校ホームページをご参照ください。

美祿市立於福中学校閉校式

- 日時 3月11日(木) 10:00～
- 場所 於福中学校屋内運動場
- 問い合わせ先 美祿市教育委員会事務局教育総務課 [☎0837(52)5260]



美祿線全線開通100周年記念 車両ラッピングのデザインが決定!

美祿線は令和6年(2024年)3月23日に全線開通100周年を迎えます。JR美祿線利用促進協議会では、運行車両(キハ120形1両)に100周年の記念ラッピングを計画し、そのデザインを広く募集したところ、全国から102点の応募がありました。協議会において選考した結果、長門市在住の ヤマシタ タケシ さんの考案したデザインに決定。完成したラッピング車両を次のとおり“お披露目”します。



- 日時 3月23日(木)(100周年の一年前に当たる日)
- 場所 美祿駅ホーム
- 内容 お披露目式 10:40～11:15 一般公開 11:15～11:30
- 留意事項 当日のラッピング車両には乗車できません。
公開時間は変更となる場合があります。変更情報は、「乗ろうよ!美祿線」HPをご確認ください。
- 問い合わせ先 JR美祿線利用促進協議会(事務局:地域振興課) [☎0837(52)1128]

新庁舎トピック No.17

●問い合わせ先 総務課 [☎0837(52)9219]

- 完成時期の変更 -

新本庁舎建設工事の完成は、今年3月24日としていましたが、建物を支える岩盤の状況に当初設計と食い違いが見つかったことにより、岩盤の状況の詳細調査や杭の長さの見直し等に5ヶ月程度の期間を要したため、今年8月末まで延長しました。

建設工事の完了後には、電話・通信などのその他工事や引越し準備作業がありますので、新本庁舎の供用開始は11月初旬になる予定です。



こちらは、2階の階段、エレベータ付近の状況です。

- 工事の予定 -
- 新本庁舎引取り 令和5年8月末
- 庁舎引越、開庁 同年11月初旬
- 見学会の予定 -
- 工事現場見学会 令和5年5月下旬頃
- 完成内覧会 同年10月下旬頃

※見学会については、開催時期が近づきましたら、別途広報誌等でご案内します。

【現在の工事進捗率：約58%】

杭工事	土工事	基礎工事	鉄骨工事	内外装工事	検査	竣工	供用開始
			機械・電気工事				

婚活イベントを開催します！

《女性限定セミナー》誰でもできる!魅力を引き出すメイク術

やりすぎ感のない、自然に魅力UPできるメイク術を教わる絶好のチャンス!

- 日程 3月5日(日)
- 時間 13:30~15:30(13:10受付)
- 会場 美祢市民会館 ※駐車場有り 美祢市大嶺町東分326-1 [☎0837(52)1123]
- 参加条件 20~30代の独身女性 ●参加費 無料 ●定員 先着10~15名程度
- 募集締切 3月3日(金) ※締切までに定員に達しましたらキャンセル待ちでの受付となります。
- セミナー講師 メイクレッスン講師 西尾 愛

《恋活イベント》ほっこり♡ティータイム恋活 ※男性はセミナー付き

おやつタイムにカフェのワッフルとコーヒー・紅茶などを楽しみながら、ゆっくりじっくりお喋りのできる恋活イベント!

- 日程 3月11日(日)
- 時間 14:30~18:00(男性受付13:10/女性受付14:00) ※男性のセミナーは13:30~14:15です。
- 会場 美祢グランドホテル ※駐車場有り 美祢市大嶺町東分270-1 [☎0837(53)1771]
- 参加条件 20~30代(現在独身で交際相手のいない方に限ります。)
※萩市・長門市・美祢市に在住の方、または結婚を機に、萩市・長門市・美祢市へのお住まいを考えられる方。
- 男性セミナー参加費 無料 ●イベント参加費 男性…2,500円 女性…1,500円
- 定員 20~30名程度 ●募集締切 3月9日(金) ※締切までに定員に達しましたらキャンセル待ちでの受付となります。
- 申込方法(共通)
 - ◆詳細・お申し込みは <https://nstage.net/> ※新型コロナウイルスの影響で予定を変更することもあります。
 - ◆イベントに関するお問い合わせ (株)ネクスト・ステージ [☎083(250)6519]
- 主催者 GO-ENプロジェクト実行委員会
※萩市・長門市・美祢市の三市で取り組む、結婚を希望する独身男女の結婚活動を応援するプロジェクトです。
- 問い合わせ先 地域振興課 [☎0837(52)1128]



インターネットで検索!

わからないことをいつでも聞ける場所をつくります。
お気軽に何回でもスマホ相談!

孫にポイントを送りたい!

LINEを使いたい!



スマホよろず相談を実施中です!

スマホを持っているけど・・・

- ① 使い方がわからない
- ② トラブルが起きたけど、自分では対処できない
- ③ もっと便利に使いこなしたい
- ④ 近くに相談できる人がいない

- 場所 美祢市役所本庁ロビー
- 期間 ~3月31日(金)(開庁日)
※タブレット端末で懇切丁寧に相談に応じます。
- 問い合わせ先 市デジタル推進課 [☎0837(52)1311]

美祢市住みます芸人 活動レポート⑧

演劇『長い旅』上演決定!!

快盗スズメの関 和紀が代表を務める“GEKIプロジェクト”と東京の劇団“BLUESTAXI”の提携演劇『長い旅』が、いよいよ上演されます!

子どもたちが無料で鑑賞できるよう、上演に当たりクラウドファンディングを立ち上げたところ、多くの方々からのご支援により目標金額を超える寄附を頂戴しました。おかげをもちまして、中学生以下は無料でご覧いただける運びとなりました。ご支援、ご協力いただきました皆様方には、この場をお借りして心から感謝を申し上げます。本当にありがとうございました。

演劇『長い旅』は、ローカル線の“とある駅”を舞台にしたお話。もちろん関は出演!相方の白川とウッチィは受付(笑)!ご家族やご友人とお誘い合わせの上、ぜひ、生のエンターテインメントをお楽しみください。



GEKIプロジェクト & 劇団BLUESTAXI提携公演 “長い旅”

テレビ山口「mix」の原アナウンサーと

- 第1回公演 3/11(日) 13:00~
- 第2回公演 3/11(日) 16:00~
- 第3回公演 3/12(月) 13:00~
- ※第1回公演のみ未就学児入場可

- 会場 美祢市民会館
- 料金 中学生以下無料(購入フォームから事前手続きが必要です)、大人前売2,000円、大人当日2,500円



募集 だどん



山焼き後の秋吉台清掃活動&散策への参加募集

美祢市自然保護協会では、自然保護活動の一環として、秋吉台を散策しながら清掃活動を行います。

- 実施日 3月12日(日)
- 散策地 秋吉台(秋吉台科学博物館・展望台～平和と観光の塔周辺)
- 集合時間 9:00(正午頃解散予定)
※雨天の場合は秋吉台科学博物館にて、学芸員による講義を行います。
- 集合場所 秋吉台科学博物館
- 持参品 汚れても良い服装、靴、軍手、タオル等
※ひばさみ、ゴミ袋、飲み物等は協会が用意します。

会員に限らずどなたでも参加できます(事前申込みは必要ありません)。多くの皆様のご参加、ご協力をお願いします。

- 中止等の場合 協会のホームページ
[http://www.c-able.ne.jp/~sizen35/]に掲載します。
- 問い合わせ先 美祢市自然保護協会事務局(秋吉台科学博物館内)
[☎0837(62)0640]

美祢市手話奉仕員養成講座受講生を募集

- 日時 ①入門課程 令和5年5月9日(日)～10月3日(日) 上記期間のうち毎週(日) 18:30～20:30(全21回)
②基礎課程 令和6年5月14日(日)～10月29日(日) 上記期間のうち毎週(日) 18:30～20:30(全25回)
※入門課程・基礎課程ともに講座内容によっては終了時間に変更があります。
- 場所 美祢市社会福祉協議会本部2階(美祢市大嶺町東分320-1)
- 対象 高校生以上の美祢市民で入門課程・基礎課程ともに履修可能な方
- 受講料 無料
※テキスト代3,300円は受講生負担
- 申込締切 令和5年3月31日(金)まで
- 申込み・問い合わせ先 美祢市社会福祉協議会本部 [☎0837(52)5222]

シニアワークしごとセミナー おしごと体験参加者募集!!

- ★新しい仕事をするのは不安…
 - ★しばらく働いていない
 - ★どんな職場が知りたい!
- …など、仕事についての不安や希望をお持ちの方!1日おしごと体験をしてみませんか!!

- 対象 美祢市在住55歳以上
- 期間 令和5年3月
- 場所 美祢市内事業所
- 職種 介護、清掃、運転、農業、調理など
- 定員 最大5名
※まずはお気軽にご相談ください。
- 受付時間 平日9:30～16:00
(日・月・火) 19:00まで延長
担当が不在の場合もありますので予めご予約ください。
- 申込み・問い合わせ先 MINE・秋吉台シニアワーク地域ステーション [☎0837(54)1401] 美祢市大嶺町東分418-8 サンワーク美祢(美祢就職相談室)



好評につき、シニアワーク 就農支援セミナーを追加開催!!

12月にセミナー参加者で「定植した野菜の管理工程」を実践します!

- 日時 3月13日(日) 10:00～12:00
 - 場所 美祢社会復帰促進センター(豊田前町麻生下10番地)
 - 内容 ◇玉ねぎ追肥 ◇白ねぎ追肥・畝立て
 - 締切 3月6日(日) 12:00まで
 - 定員 10名まで
 - お電話かこちらのフォームでお申込ください。
- ※昨年8月～12月に実施した就農支援セミナーに参加された方を優先させていただきます。予めご了承ください。
- ※復帰センターへの入館は、事前登録と本人確認が必要となります。
- 申込み・問い合わせ先 MINE・秋吉台シニアワーク地域ステーション [☎0837(54)1401] 美祢市大嶺町東分418-8 サンワーク美祢(美祢就職相談室)



3月納付カレンダー 納付期限 3月31日(金)

納付種別	納付対象
国民健康保険税	9期
介護保険料	9期
保育利用料	3月分
市営住宅使用料	3月分
有線テレビ使用料	6期

美祢市日本語教室の『ボランティア』スタッフ募集!!

美祢市在住の外国人は、約270人で、近年増加の傾向です。市では外国人との交流を図り、多文化共生社会の実現に向けた取組を進めるため、在住外国人の方の日本語学習を支援しています。「日本語で話そう!美祢市」の日本語教室でお手伝いや外国人学習者のサポートをしてくださるボランティアを随時募集しています。

- 開催予定日 毎月第3日曜日 13:00～14:30
- 資格 資格・経験は問いません。日本語ボランティアが初めての方も大歓迎です。外国人との交流に興味のある方、ぜひご連絡ください。
- 申込み・問い合わせ先 行政経営課 [☎0837(52)5226] [☎0837(53)1959] [mailto:gyouseikeiei@city.mine.lg.jp]

「林業即戦力短期育成塾」の研修生を募集!!

県では、木材生産に必要な知識と技術を短期間で習得できる「林業即戦力短期育成塾」を開催します。研修を受講して、山口県の豊かな自然を支える森林でSDGs(持続可能な開発目標)に貢献する林業の仕事をはじめませんか?

- 研修期間 6月12日(日)～11月13日(日) (うち実研修日数55日間)
- 研修場所 山口県農林総合技術センター(防府市牟礼10318) 木材生産現場 ほか
- 研修内容 ①林業基礎知識の習得と木材生産に必要な資格取得
②チェーンソーや高性能林業機械の基本操作習得
③先進的な林業事業体における派遣研修 など
- 定員 10名
※研修生は書類審査および面接等により選考し決定
- 主な受講条件 山林での作業が可能な原則18歳以上45歳未満(令和5年4月1日現在)の方で、研修終了後は、県内の林業認定事業体などに就業すること。
- 募集期限 5月2日(日)まで(必着)
- 受講料 無料
- 要件を満たせば、研修期間中(5か月間)に、給付金(月額12万5千円)を受け取ることができます。
- 受講申請書は県森林企画課のホームページからダウンロードできます。
- 研修内容や募集に関する詳細は、県森林企画課へお問い合わせください。
- 申込み・問い合わせ先 県森林企画課 [☎083(933)3460]

山口県健康福祉祭(ねんりんピック山口2023)

スポーツ文化交流大会参加者募集

競 技 種 目	テニス、剣道、健康マージャン、ソフトボール、ダンススポーツ、ボウリング、ゴルフ、将棋、ソフトテニス、弓道、マラソン等
参 加 資 格	県内在住の60歳以上の人(昭和39年4月1日以前に生まれた人)
開 催 日・会 場 募 集 期 間	競技団体ごとの募集となりますので、詳しくは下記の生涯現役推進センターへお問合わせください。
申込み・問い合わせ先	山口県社会福祉協議会 生涯現役推進センター(☎083(928)2385)

※その他の種目については、詳細が決定次第、山口県生涯現役推進センターのホームページに掲載される予定です。

美術展作品募集

募 集 部 門	日本画、洋画、彫刻、工芸、書、写真
出 品 資 格	県内に住所を有する60歳以上の人(昭和39年4月1日以前に生まれた人)で、アマチュアの人が創作した未発表の作品(1人1点) ※複数部門への出品や複数人での出品は不可
開 催 期 間	6月3日(土)～5日(日)
会 場	防府市地域交流センター〔アスピラート〕
申 込 期 限	3月23日(木)まで
申込み・問い合わせ先	福祉課(☎0837(52)1132)

※出品募集要領については、本庁(福祉課⑩番)、各総合支所及び各公民館の窓口でお受け取りください。

美祢市公立保育園フル・パート保育士追加募集

- 募集人員 【フルタイム】3名 【パートタイム】若干名 ●勤務場所 各公立保育園
- 応募資格 保育士免許を有する人(令和5年3月までに取得見込の人も含む)
- 雇用条件 【フルタイム】月額167,100円～ 【パートタイム】時給984円～
※交通費別途支給 ※労災保険の適用あり ※勤務条件により、社会保険、雇用保険の適用あり
- 雇用期間 令和5年4月1日(土)～令和6年3月31日(日)
- 勤務時間 【フルタイム】1日7時間45分(週5日勤務 担任あり) 【パートタイム】1日4時間～7時間45分(週3～4日勤務 担任なし)
- 応募申込 応募申込書に履歴書及び資格証明書(写し)を添えて子育て支援課へ提出してください。
※応募申込書は子育て支援課及び各総合支所にあります。美祢市子育て応援サイト「つばみねっと」からもダウンロードできます。
- 申込み・問い合わせ先 子育て支援課(☎0837(52)5228)

令和5年度「宇部サンド温水プール」水泳指導員・監視員 募集要項

- 雇用期間 令和5年4月1日(土)～令和6年3月31日(日) ●募集人員 若干名(水泳指導員・監視員)

職 種	水泳指導員	監視員
応募資格	美祢市及び美祢市近郊に居住する健康で、泳げる人	美祢市及び美祢市近郊に居住する健康な人
業務内容	主業務:水泳教室の指導(火曜日～金曜日) 副業務:プールサイドからの監視、窓口での受付・接客対応、館内環境整備・点検・清掃等職員が指示する業務。	プールサイドからの監視、窓口での受付・接客対応、館内環境整備・点検・清掃等責任者が指示する業務
給 与	時給925円 水泳指導 1教室 有資格者+250円・資格無+100円	時給925円
諸 手 当	通勤手当相当	通勤手当相当
勤 務 日	詳細については面接時に説明します	詳細については面接時に説明します
勤 務 時 間	基本勤務時間 主業務 13:40～21:00 (内1教室又は2教室の指導) 副業務 監視員勤務時間に準じます。 詳細については面接時に説明します。	基本勤務時間 4月～6月・9月～3月 12:30～20:45(休憩含む) 9月～3月・回・祝祭日 11:00～19:00(休憩含む) 7月～8月 早出9:30～16:15 遅出14:15～21:00(休憩含む2交代制) ※曜日・時期により多少変動することもあります。

- 応募方法 応募申込書に履歴書を添えて宇部サンド温水プールへ提出してください。
応募申込書は、市役所受付・伊佐公民館・美祢スポーツセンター・温水プールにあります。
- ①受付時間 13:30～20:00 ※6日、13日(日)は休館日で受付できません。 ②応募期間 3月1日(土)～3月18日(日)
- ③面接日時 随時相談のうえ行います。 ④面接場所 宇部サンド温水プール会議室
- 申込み・問い合わせ先 宇部サンド温水プール(☎0837(52)3300) 担当 岩本 大羽

お知らせ だどん



人権擁護委員の委嘱について

美祢市の人権擁護委員として、次の人が法務大臣から委嘱されました。人権擁護委員は、地域の皆さんが人権について関心をもってもらえるように啓発活動を行ったり、法務局の人権相談所や市役所などにおいて、地域の皆さんから人権相談を受けるなどの活動を行っています。

- 委嘱された人権擁護委員氏名
石川 克己(いしかわ かつみ)氏
阿部 文枝(あべ ふみえ)氏
松本 孝志(まつもと たかし)氏
- 問い合わせ先
山口地方方法務局人権擁護課
【☎083(922)2295】(音声案内「1」)

戦没者等のご遺族の皆様へ

第十一回特別弔慰金の請求期限が近づいています。令和5年3月31日までに、ご請求ください!!

- 支給対象者
令和2年4月1日(基準日)において、「恩給法による公務扶助料」や「戦傷病者戦没者遺族等援護法による遺族年金」等を受ける方(戦没者等の妻や父母等)がない場合に、次の順番による先順位のご遺族お一人に支給します。
- 支給対象者は、戦没者等の死亡当時のご遺族で
 - (1) 令和2年4月1日までに戦傷病者戦没者遺族等援護法による弔慰金の受給権を取得した方
 - (2) 戦没者等の子
 - (3) 戦没者等の
 - ①父母 ②孫 ③祖父母 ④兄弟姉妹※戦没者等の死亡当時、生計関係があったことなどの要件を満たしているかどうかにより、順番が入れ替わります。
 - (4) 上記1から3以外の戦没者等の三親等内の親族(甥、姪など)
※戦没者等の死亡時まで引き続き1年以上の生計関係があった方に限ります。
- 支給内容
【国債名称】
第十一回特別弔慰金国庫債権 い号
【額面】25万円(5年償還)
- 請求窓口・問い合わせ先
福祉課 地域福祉班
【☎0837(52)5227】

山口県最低賃金

山口県最低賃金は、雇用形態や呼称に関係なく山口県内の事業場で働くすべての労働者及び使用者に適用されます。最低賃金は、**【888円】**となります。(効力発生日:R4.10.13)

【特定(産業別)最低賃金】

下記の産業で働く労働者には、それぞれの特定(産業別)最低賃金が適用されます。

特定(産業別)最低賃金	時間額
鉄鋼業、 非鉄金属製錬・精製業、 非鉄金属・同合金圧延業、 非鉄金属素形材製造業	1,024円
電子部品・デバイス・電子回路、 電気機械器具、 情報通信機械器具製造業	948円
輸送用機械器具 製造業	985円
百貨店、総合スーパー	907円

- 問い合わせ先 ※効力発生日:R4.12.15
山口労働局【☎083(995)0372】

令和4年度 美祢市男女共同参画講演会

市民の皆様と共に、一人ひとりが輝く男女共同参画社会の実現を目指すため、下記のとおり講演会を開催します。皆様のご参加をお待ちしています。

- 日時 3月24日(金) 18:30~20:00
- 会場 美祢市民会館 2階 大会議室
- 演題
「人口減少社会の暮らしを考える
—男女や世代の違いを超えて」
- 講師
山口県立大学副学長 兼
地域活性化人材育成事業(SPARC)
推進室長 岩野 雅子(いわのまさこ)氏
- 参加費 無料
- 申込方法
電話、FAX、はがき、又はEメールで、氏名及び電話番号をお知らせください。
- 申込締切 3月17日(金)
- 申込み・問い合わせ先
福祉課 男女共同参画推進室
【☎0837(52)5227】
【☎0837(52)1490】
【✉fukushi@city.mine.lg.jp】

美祢市シルバー人材センター 入会説明会

臨時のかつ短期的その他の軽易な業務に係る就業を希望する高齢者のために仕事の提供を行います。シルバー派遣による就業機会の提供及び採用要件に応じた条件等で就業紹介も行っています。

- 日時・場所 3月16日(日)
 - ① 9:00 ~ 美東事務所
 - ② 10:30 ~ 秋芳事務所
 - ③ 14:00 ~ 美祢事務局
- 問い合わせ先
美祢市シルバー人材センター
美祢事務局【☎0837(53)0541】

歴史民俗資料館主催 化石採集場調査報告現地説明会

美祢市化石採集場から発見された化石が、平成30年に日本初のディキノドン類の化石と確認されました。それにともない、化石採集場では5年計画で現地調査を実施し、ことし最終年度を迎えました。これまでの調査の状況について、現地を見学しながら、調査を担当した専門員が報告・解説します。

- 日時 3月18日(日) 10:00~11:30
13:30~15:00
※小雨決行、荒天中止
- 参加費
入館料(大人100円・小中学生50円)
- 定員 各回20名(事前申込要)
- 申込み方法
下記に電話で申込みください
- 申込み期限
3月1日(日) ~3月15日(日)
- 集合場所
歴史民俗資料館前。館内説明後、マイクワパスで現地へ移動
- 申し込み・問い合わせ先
歴史民俗資料館【☎0837(53)0189】

長登銅山文化交流館 第14回企画展 山陰の鉱山王 - 堀藤十郎礼造 -

島根県津和野町出身の堀家15代当主堀藤十郎礼造は、明治から大正にかけて全国数十カ所の鉱山を経営し山陰の鉱山王と呼ばれていました。近代の長登銅山とも関連が深い彼の業績に関する企画展を実施します。あわせて、下記のとおり企画展に伴う講座もおこなう予定です。

- 会期 3月21日(日)~4月9日(日)
- 会場 長登銅山文化交流館
シアター室
- 観覧 常設展を含め300円
- 申込み・問い合わせ先
長登銅山文化交流館
【☎08396(2)0055】

長登銅山文化交流館主催 第14回企画展に伴う講座

- 表題「銅山師 堀家と堀藤十郎」
- 講師
津和野町教育委員会 文化財係
主任学芸員 小杉 紗友美 氏
- 日時 4月7日(日) 13:30~14:30
- 会場
長登銅山文化交流館 第一研修室
- 定員 20名 ※事前予約が必要です。
下記まで電話にてお申込みください。
定員になり次第、受付終了とさせていただきます。
- 申込期間 3月1日(日)~4月6日(日)
- 申込み・問い合わせ先
長登銅山文化交流館
【☎08396(2)0055】

山口県自殺対策フォーラム2023

- 日時 3月19日(日)
13:30~15:30(受付13:00~)
- 会場 山口県総合保健会館 多目的ホール(山口市)
- 内容 講演「今、若者の自殺予防を考える 摂食障害を知ろう」
- 講師 樋口 文宏氏(山口大学医学部 講師)
- 定員 200名(先着順、要事前申込)
- 申込方法 山口県精神保健福祉センターのホームページから、又はチラシ(ダウンロード可)裏面の申込書をFAX。
- 申込期限 3月10日(金)
- 問い合わせ先 山口県精神保健福祉センター
【☎083(902)2672】

暮らしとこころの相談会 (相談料無料、要電話予約)

- 日時 3月19日(日) 10:00~16:00
- 会場 山口県総合保健会館 1階研修室(山口市)
- 内容 弁護士による相談(多重債務、労働、DV等の日常生活上の法的問題に関すること)
こころの健康相談(こころの病気や心身の不調等の健康に関すること)
- 申込期限 3月10日(金)
- 予約・問い合わせ先 【弁護士による相談】
山口県弁護士会 宇部地区会
【☎0836(21)7818】
【こころの健康相談】
山口県精神保健福祉センター
【☎083(902)2672】

ウォーキングマップを 更新しました!

健康増進課では、ウォーキングひろめ隊とともに市内それぞれの地域の見所や景色を満喫できるウォーキングマップを作成しています。このたび、全31コースの内容を確認し更新しました。ウォーキングマップは、美祿市保健センター及び各総合支所、公民館に設置しています。なお、内容はホームページでダウンロードできますので、ぜひご活用ください。

- 問い合わせ先 健康増進課【☎0837(53)0304】

詳しくは検索!



美祿市ウォーキングマップ

秋芳地域ごみ集積所補助制度

廃棄物処理の統一による、ごみの収集回数の減少に伴い集積所の整備を行う秋芳地域の各地区に対し、補助金を交付しています。

- ①補助対象 廃棄物処理の統一による収集回数の減少に伴い、集積所の整備を行う秋芳地域の行政区
【集積所の整備】とは?】
 - ・既存のごみ集積所を整備する場合
 - ・既存のごみ集積所の面積が狭いため、既存のごみ集積所を移設し、別の場所にごみ集積所を整備する場合などです。
 - ②補助対象経費 【可燃系ごみ】
 - ・集積箱を設置する場合 集積箱購入又は作成経費
 - ・集積箱を設置しない場合 防護ネット等散乱防止用品購入経費【缶類・びん類】
 - ・収集コンテナ購入経費
 - ③補助金の額 補助対象経費の2分の1相当額(100円未満の端数切り捨て)で、5万円を上限とします。なお、補助金の交付は、一行政区につき1回限りの交付となります。
 - ④対象期間 令和3年3月~令和5年3月の約2年間
 - ※1 集積箱等を購入する前に申請が必要です。事前に下記お問い合わせ先まで御相談してください。補助金交付申請書等の各書式は、秋芳総合支所・秋芳地域各出張所に備え付けしています。
 - ※2 本補助制度は本年3月末で終了します。申請を検討されている地区は御留意ください。
- 問い合わせ先 生活環境課【☎0837(53)1090】

春季全国火災予防運動 3月1日(火)~3月7日(日)

空気が乾燥し、火災の起こりやすい季節です。火の取扱いに十分注意しましょう。

【サイレン吹鳴について】

火災予防運動の周知と非常用サイレンの機能を点検するため、3月1日(火)6時から20秒間、非常用サイレンを吹鳴します。火災時のサイレンと間違わないようお願いします。

- 問い合わせ先 消防本部予防課
【☎0837(52)2286】

令和5年度 狂犬病予防集合注射 が変わります!

狂犬病予防注射は、動物病院で個別に接種する方法と、市が実施する集合注射がありますが、令和5年度から、4月に実施する集合注射の会場と時間を大幅に見直す予定です。詳しい日程は、「げんきみね。4月号」及び市ホームページにてお知らせしますので、集合注射で接種を予定している人は、確認をお願いします。また、令和5年度から、集合注射の実施は**4月のみ**となります。**10月は実施しません**のでご注意ください。美祿市で飼い犬の登録をしている人には、3月下旬に集合注射の案内はがきを送りますので、はがきを持参の上、会場にお越しください。市外の動物病院で個別接種をした場合は、生活環境課又は各総合支所で注射済票の交付手続きをしてください。

狂犬病予防の注射は、狂犬病予防法で定められた飼い主の義務です。狂犬病は、犬だけでなく人にも感染する病気です。発症した場合、ほぼ100%死に至ります。この病気は日本、英国、オーストラリアなどの一部の国を除き、全世界で発生しています。飼い犬への定期的な予防注射で狂犬病の発生を防ぎましょう。

- 問い合わせ先 生活環境課【☎0837(53)1090】

消防情報案内サービスが 変わりました。

令和5年3月1日(火)から消防情報案内サービスの電話番号が変わりました。

- 新番号【☎050(5530)5768】**
(旧番号【☎0180(99)8877】)
- ※通信料はご利用者様の負担となります。消防車両のサイレンをお聞きになり、情報を知りたい方は、消防情報案内サービスをご利用ください。
- お伝えする内容 消防車両が出場した場所と災害種別(火災)について情報提供します。
※救助、救急及び警戒出場の案内は行いません。なお、119番通報での火災の問い合わせはご遠慮ください。
- 問い合わせ先 消防本部警防課【☎0837(52)2192】



国民健康保険高額療養費の支給申請を簡素化します！

美祢市国民健康保険の高額療養費支給申請について、これまでは、申請書及び領収書(写)を提出する必要がありましたが、令和5年4月以降に支給となる高額療養費(令和5年1月診療分)については、国民健康保険高額療養費支給申請手続簡素化申請書を提出することで、次回以降の申請は不要となり、指定口座への自動振込となります。

- 対象 ①国民健康保険税の滞納がない世帯 ②医療費の一部負担金の未払いがない世帯
- 手続き

対象となる世帯には、高額療養費の申請書に併せて「国民健康保険高額療養費支給手続簡素化申請書」を送付しますので、指定口座情報が分かるもの(写)と併せてご提出ください。なお、令和5年4月以降に初めて高額療養費支給対象となる世帯は、初回のみ高額療養費の申請が必要ですので、申請書及び領収書(写)、指定口座情報が分かるもの(写)をご提出ください。

- 問い合わせ先 市民課【☎0837(52)5231】

国民健康保険の届出を忘れずに！

就職により会社の健康保険に入ったときや、退職して会社の健康保険をやめたときなどは14日以内に国民健康保険の届出が必要です。

	理 由	届出に必要なもの
国保に加入するとき	他の都道府県から転入してきたとき	転入前の市区町村の転出証明書
	職場の健康保険をやめたとき	職場の健康保険をやめた証明書
	職場の健康保険の被扶養者からはずれたとき	被扶養者でない理由の証明書
	子どもが生まれたとき	母子健康手帳、保険証
	生活保護を受けなくなったとき	保護廃止決定通知書
	外国籍の人が加入するとき	在留カード、パスポート
国保をやめるとき	他の都道府県へ転出するとき	保険証
	職場の健康保険に加入したとき	職場の健康保険の保険証
	職場の健康保険の被扶養者になったとき	(未交付の場合は加入したことを証明するもの)、保険証
	国保の被保険者が死亡したとき	死亡を証明するもの、保険証
	生活保護を受け始めたとき	保護開始決定通知書、保険証
	外国籍の人がやめるとき	在留カード、保険証
その他	県内で住所が変わったとき	転入の場合は転入前の市町の転出証明書、保険証
	市内で住所が変わったとき	保険証
	世帯主や氏名が変わったとき	
	世帯が分かれたり、一緒になったとき	
	修学のため、別に住所を定めるとき	在学証明書、他市区町村住民票、保険証
	保険証をなくしたとき (あるいは汚れて使えなくなったとき)	身分を証明するもの (使えなくなった保険証)
	交通事故や他人の行為でけが等をしたとき	交通事故証明書など、保険証

※届出の際は個人番号(マイナンバー)の記入が必要です。個人番号カードまたは通知カードをご持参ください。

また、世帯主が手書きをしない場合は「印かん」が必要です。 ●問い合わせ先 市民課【☎0837(52)5231】

未給水地区における安心で安全な飲料水確保のために補助金を交付します

飲料水水源確保事業補助金

- 補助対象 上水道が未整備であって、2年以内に整備されない地区において行う飲料水水源確保のための事業(他の制度から補助金が交付される場合は対象とならない場合があります。)
- 対象経費 ポーリング工事費 等
- 補助額 ①個人の場合 対象経費の2分の1に相当する金額(上限額:50万円)
②共同の場合 対象経費の2分の1に相当する金額(上限額:基本額50万円に戸数×10万円を加算した額)
※概ね5戸以上の共同使用の実績があり、管理規約等に基づき運営されていること。
- 申請書は工事着工前に提出してください。

飲料水水質検査補助金

- 補助対象 上水道が未整備である地区の一般家庭において使用する飲用井戸等の水質検査
- 対象経費 水質検査の検査料として検査機関に支払った費用
- 補助額 対象経費の2分の1に相当する金額(上限額:1万円)

家庭用浄水器設置費補助金

- 補助対象 上水道が未整備である地区の一般家庭において使用する飲用井戸等の飲料水が、水質基準を超過した場合の浄水器の購入及び設置
- 対象経費 家庭用浄水器の購入及び設置に要する費用
- 補助額 対象経費の2分の1に相当する金額(上限額:10万円)
- 申請書は購入及び設置前に提出してください。
- 申請方法 生活環境課に備付の補助金交付申請書に必要書類を添付し、提出してください。
補助対象経費や必要書類等、詳細は生活環境課までお問い合わせください。
- 問い合わせ先 生活環境課【☎0837(53)1090】

固定資産課税台帳の閲覧及び土地・家屋価格等縦覧帳簿の縦覧について



詳しい閲覧・縦覧方法は次のとおりです。ご不明な点は税務課固定資産税班までお問い合わせください。

■ 固定資産課税台帳の閲覧について

この制度は、主に納税義務者が固定資産課税台帳により、自己の資産について課税内容を確認できる制度です。

固定資産の売買・相続・家屋の新・増・改築・取り壊し・土地の現況が変わった人、土地改良事業の換地処分終了の土地所有者及び地籍調査登記完了の土地所有者など、ご自分の資産について確認されたい人は、次の要領で閲覧できます。

※納税者には、納付書と同時に固定資産課税明細書を送付しますので、この明細書でも確認することができます。

※交付を希望される場合は1枚につき10円の複写料がかかります。

- 閲覧開始日 4月1日(土)～(日・祝日を除く。)
※4月1日(土)～5月1日(日)まで手数料は無料です。
- 閲覧時間 8:30～17:15
- 閲覧場所 税務課、美東・秋芳総合支所及び各出張所
※本庁、美東・秋芳総合支所及び全ての出張所で固定資産課税台帳(写)の発行が可能です。

● 閲覧できる人

- ① 納税者 ② 納税義務者 ③ 納税管理人
- ④ 納税者と同居の親族 (確認が必要となります。)
※納税者と別居している親族は委任状が必要です。
様式は市ホームページからダウンロードできます。
- ⑤ 借地人及び借家人 (確認が必要となります。)
※当該権利の目的である土地又は家屋についての記載部分のみ
- ⑥ 納税者から委任を受けた人
(必ず委任状を持参してください。)
- ⑦ 固定資産の処分をする権利を有する一定の人
(法の定めによる管理人・管財人など)
※当該権利の対象となる固定資産についての記載部分のみ
- ⑧ 賦課期日 (1月1日) 以後の新所有者

● お問い合わせ先 税務課 (☎0837(52)5234)

■ 土地価格等縦覧帳簿及び

家屋価格等縦覧帳簿の縦覧について

この制度は、納税者が自己の土地や家屋の評価額と他の土地や家屋の評価額を比較できる制度です。縦覧を希望される人は次の要領で縦覧ができます。

- 縦覧期間 4月1日(土)～5月1日(日) (日・祝日を除く。)
- 縦覧時間 8:30～17:15
- 縦覧場所
美祢地域分 → 税務課 美東地域分 → 美東総合支所
秋芳地域分 → 秋芳総合支所 (各出張所では縦覧できません。)
- 縦覧できる人
 - ① 納税者
 - ② 納税者から委任を受けた人
(必ず委任状を持参してください。)
 - ③ 納税者と同居の親族及び納税管理人
(確認のため納税通知書・課税明細書などを持参してください。)
※納税者と別居している親族は委任状が必要です。
※縦覧できる人かどうかを確認するため、納税通知書・課税明細書又は運転免許証など、本人確認ができるものを窓口でご提示いただきますので、ご協力をお願いします。
- 縦覧方法
 - ① 窓口備付縦覧整理票に必要事項を記入し、提出してください。
 - ② 土地価格等縦覧帳簿及び家屋価格等縦覧帳簿の記載事項は、複写はできませんのであらかじめご了承ください。メモを取る場合は、備付のメモ用紙をお願いします。
 - ③ ご本人所有の土地や家屋以外の評価の内容については、個人情報保護の観点から詳細に説明することはできませんので、あらかじめご了承ください。
 - ④ 縦覧期間経過後は、開示することはできません。

休日窓口の開設・平日窓口の時間延長

市では、住民異動の多い時期に合わせ、**休日窓口の開設**と**平日窓口の時間延長**を行います。なお、他の行政機関等に関係する業務やマイナンバーカードを利用した業務については、手続きできないものがあります。必要に応じて、事前にお問い合わせください。



休日 開設	3月26日(日) 9:00～13:00	3月休日開設	平日 延長	3月29日(日) 30日(日) 31日(日)	19:00まで	平日 延長
	4月 2日(日) 9:00～13:00	4月休日開設		4月 3日(日) 4日(日) 5日(日)		

■ 本庁

- 市民課 (☎0837(52)5230)
 - 3月休日開設 平日延長
 - 4月休日開設 平日延長

戸籍証明書の交付、戸籍届出の受付、住民票の写しの交付、住民異動届(転入・転居・転出等)の受付
印鑑登録、印鑑登録証明書の交付、マイナンバーカードの交付、国民健康保険、後期高齢者医療、国民年金の事務業務
※休日に限りマイナンバーカードの交付を希望される場合は、3日前までに予約が必要です。
- 税務課 (☎0837(52)5234)
 - 3月休日開設 平日延長
 - 4月休日開設 平日延長

税務証明書の発行業務(所得・課税証明書、固定資産関係の各種証明書、納税証明書)、窓口納付、納付相談等
※平日の延長時は、固定資産関係の各種証明書交付はできません。
- 福祉課 (☎0837(52)5227)
 - 3月休日開設 平日延長
 - 4月休日開設 平日延長

福祉タクシー利用券の事務業務
- 子育て支援課 (☎0837(52)5228)
 - 平日延長

乳幼児・こども医療助成制度、児童手当の事務業務

■ 総合支所

- 美東総合支所総合窓口班 (☎08396(2)5009)
- 秋芳総合支所総合窓口班 (☎0837(62)1910)
 - 4月休日開設

戸籍証明書の交付、戸籍届出の受付、住民票の写しの交付、住民異動届(転入・転居・転出等)の受付、印鑑登録、印鑑登録証明書の交付、マイナンバーカードの交付、国民健康保険、後期高齢者医療、国民年金の事務業務、乳幼児・こども医療助成制度、児童手当の事務業務、税務証明書の発行業務(市民税関係の所得・課税証明書、納税証明書)

■ 上下水道局

- 管理業務課 (☎0837(52)0795)
 - 3月休日開設 平日延長
 - 4月休日開設 平日延長

上下水道使用中止届、使用開始届の書類受付

■ 教育委員会事務局

- 学校教育課 (☎0837(52)1118)
 - 3月休日開設 平日延長
 - 4月休日開設 平日延長

小・中学校の転入学手続

マイナンバーカードがあれば、休日や夜間でもお近くのコンビニで住民票の写し等を取得することができます。
利用時間 6:30～23:00(土日、祝日も利用可能) ただし、戸籍に関する証明書は、平日9:00～17:00のみ利用可能
※年末年始及びシステム休日を除く

山口県議会議員一般選挙

任期満了に伴う山口県議会議員一般選挙が次の日程で行われます。この選挙は、山口県の将来を決めるうえにも大事な選挙です。ぜひ、投票されるようお願いいたします。

- 告示日 3月31日(金)
- 選挙期日(投票日) 4月9日(日) ● 投票時間 7時～18時 ● 投票場所 市内45投票所
- 投票できる人

平成17年4月10日以前に生まれた人で、令和4年12月30日以前に美祢市に住民票があり美祢市の選挙人名簿に記載された人
- 最近、引っ越しをされた方
 - ① 令和4年12月31日以降に山口県内から美祢市へ引っ越しをされた方は、「引き続き県内に住所を有する証明書」を持参すれば選挙権のある市町で投票できます。
 - ② 令和4年12月31日以降に美祢市から山口県へ引っ越しをされた方は、「引き続き県内に住所を有する証明書」を持参すれば美祢市で投票できます。

※令和4年3月10日(金)までに市内転居の届出をされた方は、転居先の投票所で、令和4年3月11日(土)以降に届出をされた方は転居前の投票所で投票してください。
- 期日前投票

投票日当日(4月9日(日))に仕事や旅行等で投票に行けない人は簡単な宣誓書を記載して期日前投票ができます。(宣誓書は投票所入場券に印刷されています。) 期日前投票ができる場所と時間は下記のとおりです。

 - ① 美祢市民会館 期間 4月1日(土)～4月8日(土) 時間 8:30～20:00
 - ② 美東保健福祉センター・秋芳総合支所 期間 4月1日(土)～4月8日(土) 時間 8:30～19:00
 - ③ 豊田前・於福・厚保・嘉万各公民館・赤郷交流センター・綾木ふるさとセンター・真長田定住センター 期間 4月3日(日)～4月7日(金) 時間 8:30～19:00
- 投票所入場券について

投票所入場券は選挙人ごとに郵送します。届いていない、又はなくしてしまった場合でも投票所で本人確認をしたうえで投票することができます。また、投票所入場券は、全市一括して郵便局にお願いしていますが、多量なため同じ地区内、世帯でも違う日に届いたりする場合があります。
- 不在者投票のお知らせ

指定病院等に入院・入所している人は入院・入所先の施設で不在者投票ができます。市内の指定病院等は下記施設です。

 - ・美祢市立病院 ・美祢市立美東病院 ・田代台病院 ・グリーンヒル美祢 ・共楽荘 ・青景園
 - ・幸嶺園 ・ケアハウス幸嶺園 ・みのり園 ・みとう悠々苑 ・みとう悠々苑おおだ園

※市外の病院・施設に入院・入所している人は、それぞれの病院・施設で不在者投票ができるか確認してください。
- 選挙人で身体に重度の障害がある(下記に該当する)人は、郵便による不在者投票ができます。

※事前申請(登録)が必要です。

手帳の種類	障害の箇所	障害の程度
身体障害者手帳	両下肢、体幹、移動機能	1級又は2級
	じん臓、呼吸器、ぼうこう、直腸、小腸、心臓	1級又は3級
	免疫、肝臓	1級から3級
戦傷病者手帳	両下肢、体幹	特別項症から第2項症まで
	じん臓、呼吸器、ぼうこう、直腸、小腸、肝臓、心臓	特別項症から第3項症まで
介護保険被保険者証		要介護5

選挙の期間中、仕事などで他市区町村に滞在している人は、滞在先の選挙管理委員会では不在者投票ができます。詳しくは美祢市選挙管理委員会までお尋ねください。 ● 問い合わせ先 選挙管理委員会事務局 ☎0837(52)1114

期日前投票立会人の募集について

山口県議会議員一般選挙(投票日:4月9日(日)、告示3月31日(金))における期日前投票立会人を募集します。

- 応募資格
 - ① 美祢市の選挙人名簿に登録されており、選挙権を有する人
 - ② 特定の候補者の選挙活動や政治活動を行っていない人
- 主な内容

投票全般について適正に行われているかの立ち会い(投票用紙の交付・投函・持ち帰りがないかの確認)、投票録等への署名
- 立会場所

美祢市期日前投票所(美祢市民会館)・美東期日前投票所(美東保健福祉センター)
赤郷期日前投票所(赤郷交流センター)・綾木期日前投票所(綾木ふるさとセンター)
真長田期日前投票所(真長田定住センター)
- 立会期間

美祢市期日前投票所(美祢市民会館) 4月1日(土)～4月8日(土) 8:30～20:00
美東期日前投票所(美東保健福祉センター) 4月1日(土)～4月8日(土) 8:30～19:00
赤郷期日前投票所(赤郷交流センター) 4月3日(日)～4月7日(金) 8:30～19:00
綾木期日前投票所(綾木ふるさとセンター) 4月3日(日)～4月7日(金) 8:30～19:00
真長田期日前投票所(真長田定住センター) 4月3日(日)～4月7日(金) 8:30～19:00

※立会希望日が重なった場合は抽選とさせていただきます
- 報酬

美祢市期日前投票所 9,600円 その他の投票所 8,700円

※別途源泉所得税を控除します。※交通費の支給はありません。
- 応募方法

市役所・総合支所・各出張所に備え付けの応募用紙に必要事項を記入し、持参又は郵送により応募してください。応募用紙は市ホームページからもダウンロードできます。
- 募集期間

2月15日(火)～3月10日(金)(必着)
- その他

昼食は選挙管理委員会で用意します。立会時間中は、原則として食事及びトイレ以外は離席できません。
- 問合せ先

選挙管理委員会事務局 ☎0837(52)1114



問い合わせ先

美祢図書館 [☎0837(52)0213]

美東図書館 [☎08396(2)5555]

秋芳図書館 [☎0837(62)1925]

家康の血筋	近衛 龍春 / 著
風を紡	あさの あつこ / 著
猫にならって	佐川 光晴 / 著
荒地の家族	佐藤 厚志 / 著
大江戸奇巖城	芦辺 拓 / 著
固結び	山本 一力 / 著
川崎警察下流域	香納 諒一 / 著
答えは市役所3階	辻堂 ゆめ / 著
数学の女王	伏尾 美紀 / 著
たらしの城	佐々木 功 / 著
つぎはぐ、さんかく	菰野 江名 / 著
不思議カフェ NEKOMIMI	村山 早紀 / 著
松雪先生は空を飛んだ(上・下)	白石 一文 / 著
よき時を思う	宮本 輝 / 著

絵本読み聞かせ講座

子どもの読書活動を推進するために、合田真弓先生を迎えて、絵本読み聞かせ講座を開催します。お子さんと一緒に、また、読み聞かせに興味のある方など参加をお待ちしています。先生を囲んでの座談会もありますので、先生にいろいろと質問をしてみましょう。

- 講師 合田 真弓 氏
(日本子どもの本研究会 会員)
- 日時 3月4日(日) 14:00~15:30
- 場所 美祢図書館 2階 視聴覚室

3月の休館日

3月6日(日) 13日(日) 20日(日)
21日(祝) 27日(日)

※市内の図書館の本は、各図書館で申込されると、最寄りの公民館・図書館で受取・返却することができます。

【こんな相談がありました。】

Vol.58

本当のねらいは貴金属？訪問購入に注意しましょう！

要らない物を買取るといふ電話があり、事業者の来訪を了承したが、売るつもりがなかった貴金属等を買取られてしまうトラブルがあると聞いた。どのようなことに気を付けたらよいか。

売るつもりのない貴金属やブランド品等を安易に見せることは避け、不用品を売却する場合は必ず契約書面の交付を受けて、契約書の内容を十分確認するよう助言しました。

ワンポイントアドバイス

訪問時には、一人では対応せずに、家族や友人などに同席してもらいましょう。売却をする際は、必ず契約書を交付してもらい、物品の種類、買い取り価格、買い取り業者の名称や連絡先等の記載内容を確認してください。書面が渡されない場合は、交付を求めましょう。貴金属など、売るつもりのない物の売却を迫られたら、きっぱりと断りましょう。クーリング・オフができる場合がありますので、お困りの際には、お早めにお近くの消費生活センター等に御相談ください。

- 問い合わせ先 美祢市消費生活センター [☎0837(52)3455]



子育てサークル(母子保健推進協議会)

3月 2日(日)	10:00~11:00	秋芳保健センター
3月 7日(日)	10:00~11:00	伊佐公民館
3月 8日(日)	10:00~11:00	美祢市保健センター

育児相談(健康増進課)

3月 1日(日)	13:30~15:00	美祢市保健センター
3月 14日(日)	10:00~11:30	美東保健福祉センター

育児相談・産前産後相談会(健康増進課)

3月 22日(日)	13:30~15:00	秋芳保健センター
-----------	-------------	----------

マタニティセミナー(健康増進課)

3月 4日(日)	9:30~11:30	美祢市保健センター
----------	------------	-----------

元気っチャ!みね健幸まつり(健康増進課)

3月 5日(日)	9:30~14:00	サンワーク美祢
----------	------------	---------

3歳児健診(健康増進課)

3月 9日(日)	13:00~13:45	美祢市保健センター
----------	-------------	-----------

3月の日曜休日当番医



診療時間 9:00 ~ 17:00

5日(日)	あきよし竹尾クリニック	秋芳町秋吉 [☎0837(63)0088]
12日(日)	札幌クリニック	大嶺町東分 [☎0837(52)2847]
19日(日)	藤村内科クリニック	大嶺町東分 [☎0837(54)1420]
21日(祝)	さかい内科クリニック	秋芳町秋吉 [☎0837(62)1200]
26日(日)	原田外科医院	大嶺町東分 [☎0837(52)0756]

※当番医は変更になっている場合があります。
電話で確認をしてから受診するようお願いいたします。

1歳児6か月児健診(健康増進課)

3月 15日(日)	13:00~13:40	美祢市保健センター
-----------	-------------	-----------

2歳6か月児歯科健診(健康増進課)

3月 27日(日)	13:00~13:40	美祢市保健センター
-----------	-------------	-----------

就職面接会を開催します

ハローワーク宇部の職業相談日に合わせて、就職面接会を開催します。市内企業の魅力を知る良い機会となりますので、ぜひご参加ください。

- 日時 3月8日(日)
13:00~15:00
- 場所 美祢勤労者
総合福祉センター(サンワーク美祢)1階
- 対象者 現在求職中の人
- 参加料 無料(事前申込不要)
- 個別ブースでの面談となります。
- 問い合わせ先



商工労働課(☎0837(52)5224) 就職相談室(☎0837(53)2536) 宇部公共職業安定所(ハローワーク宇部)(☎0836(31)0164)

参加企業名	募集職種
天宿の杜 桂月	職員(パート)
株式会社しまむら 美祢店	職員(パート)
株式会社クボタ製作所 美祢工場	組立加工業務(パート)、製造工(フルタイム)、 技術職:生産管理業務(フルタイム)、 技術職:品質管理業務(フルタイム)、 営業事務(フルタイム)、営業(フルタイム)
美祢警備保障株式会社	営業職(フルタイム)、事務職(フルタイム)、 調理師(フルタイム)、調理補助・レジ接客等(パート)、 交通誘導警備員(フルタイム)、 施設警備員(山口市)(パート)、 販売接客(ウインズ小郡)(パート)、 施設誘導警備員(山陽小野田市)(パート)
フジミツ株式会社	食品製造(フルタイム)、総務系事務作業(フルタイム)、 商品のピッキング業務(フルタイム)
衣笠木材株式会社	木材加工作業(フルタイム・パート)

各種相談

年金

3月8日(日) 9:30~12:00・13:00~15:30 美祢市民会館
※完全予約制となっています。
●予約先 宇部年金事務所(☎0836(33)7111)(音声案内5)

農業問題

3月14日(日) 9:00~11:00 農業委員会事務局
※開催1週間前までに要予約
●予約先 農業委員会事務局(☎0837(52)5241)

職業

3月8日(日) 11:00~15:30 サンワーク美祢
3月13日(金) 13:30~14:30 美東センター
3月22日(日) 11:00~15:30 サンワーク美祢
3月27日(金) 13:30~14:30 嘉万公民館

●問い合わせ先 宇部公共職業安定所(☎0836(31)0164)

人権

3月15日(日) 9:00~12:00 美祢市民会館

●問い合わせ先 山口地方法務局人権擁護課(☎083(922)2295)

行政

3月15日(日) 10:00~12:00 美祢市役所 市民相談室
3月15日(日) 13:30~16:30 美東地域福祉センター
3月22日(日) 13:30~16:30 岩永公民館
●問い合わせ先 市民課(☎0837(52)5230)

心配ごと

毎週水曜日 13:30~16:30 (※受付は16:00まで)
3月1日(日) 美祢市社会福祉協議会、綾木公民館
3月8日(日) 伊佐公民館、秋芳地域福祉センター
3月15日(日) 美祢市社会福祉協議会、美東地域福祉センター
3月22日(日) 美祢市社会福祉協議会、岩永公民館
3月29日(日) 美祢市社会福祉協議会
●問い合わせ先 美祢市社会福祉協議会(☎0837(52)5222)

司法書士・弁護士 無料法律相談

司法書士による
無料法律相談
13:30~15:30

3月2日(日) 美祢市役所
※ 4月6日(日) 美祢市役所
(※ 3月30日(日) 予約開始)

弁護士による
無料法律相談
13:30~15:20

3月16日(日) 美東総合支所
(3月9日(日) 予約開始)

●予約先 市民相談室(☎0837(52)5230)



来て見て認知症(オレンジ)カフェ 3月カレンダー

ありがとうカフェ

5日(日) 13:00~15:00
場所 デイサービスセンターありがとう

なごみカフェ

お休み
場所 田代台病院デイケアなごみ

やすらぎカフェ

13日(月) 10:00~12:00
場所 伊佐公民館

ほっとカフェ

14日(火) 10:00~14:00
場所 美祢市ボランティアコーナー

えむカフェ

問い合わせください
場所 グリーンヒル美祢

カフェゆいしん

15日(水) 10:00~12:00
場所 Graceful唯心

おしゃべりカフェ

15日(水) 13:00~15:00
場所 美東保健福祉センター

城原カフェ

22日(水) 10:00~12:00
場所 城原コミュニティセンター
(旧城原小学校)

※参加を希望される人は、検温、手洗い、マスク着用等のご協力をお願いします。状況により中止または変更になる場合があります。

女性が生涯を通じて健康で明るく充実した日々を過ごすことができるよう、毎年3月1日～3月8日を「女性の健康週間」として女性の健康づくり運動を推進しています。女性は女性ホルモンやライフステージの変化とともに、体や心の変化が各世代に起こりやすいです。日頃仕事や家事、育児に追われて、自分自身のことを後回しにしていますか?いきいきとした毎日過ごすために、生活習慣を見直してみましょう。

- ①1日3食、栄養バランスのとれた食事をとりましょう。②適度な運動を楽しく続けましょう。③禁煙しましょう。
④お酒は控えめにしましょう。⑤休養を心がけましょう。⑥検診を受けましょう。

特に女性特有の子宮がんや乳がんは早期発見・治療が大切です。自分のため、家族のために2年に1度検診を受けましょう。

- 子宮がん(検診対象者:20歳以上)
- 乳がん(検診対象者:40歳以上)

3月は「自殺対策強化月間」です

自殺者数はここ数年減少傾向にありますが、山口県では毎年多くの人々が自ら命を絶っています。自分では気づいていなくても、些細なことで不安や苛立ちを感じたり、不眠や肩こり、食欲の増減など体調の変化が見られたりした場合、心が疲れてしまっているサインかもしれません。ひとりで悩まず、家族だけで抱え込まず、まずは一度相談してみませんか?

自殺予防の十箇条

- ①うつ病の症状に気を付けよう
 - ②原因不明の体調不良が続く
 - ③酒量が増える ④安全や健康が保てない
 - ⑤仕事の負担が増える
 - ⑥職場や家庭のサポートが得られない
 - ⑦本人にとって価値のあるもの(職・地位・家族・財産)を失う
 - ⑧重病の病気にかかる
 - ⑨自殺を口にする ⑩自殺未遂に及ぶ
- 厚生労働省「職場における自殺予防と対応」



心の健康相談(予約制)

事前に保健師がお話をお伺いしたのち、精神科医が相談をお受けします。お気軽にご相談ください。

- 日時 3月14日(木) 13:30分～15:00
- 場所 美祢市保健センター
- 担当 精神科医、保健師等
- 申込み締切日 3月9日(日)
- 申込み・問い合わせ先
宇部健康福祉センター〔☎0836(31)3203〕
美祢市保健センター〔☎0837(53)0304〕



地域包括支援センターだより⑤④

～いつまでも安心して住み慣れた地域で暮らすために～

市内での介護予防ボランティアの活動を紹介します。

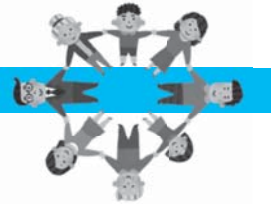

お元気シニア応援隊

お元気シニア応援隊(以下応援隊)は、介護予防活動に取り組むボランティアです。美祢市では、令和4年3月に、ボランティア活動に興味のある人を募集し、介護予防に必要な知識を学べる講座を開催しました。17名の参加があり、そのうち7名が現在、応援隊として活動しています。

活動内容の紹介

- ①介護予防教室の運営、送迎 ②高齢者の体操グループへの体力測定の実施
これらの活動を、地域包括支援センターと一緒にしています。

～応援隊として活動してみよう～

- 退職を機に活動をはじめた。仕事をしている間、自分は地域に根ざしていなかったのが、応援隊の活動をとおして地域には頑張っている人がたくさんいることを知った。元気に教室に参加する高齢者の姿をみて自分の励みにもなっている。
- 体力測定を実施する側として携わり、高齢者の実力差は年齢ではなく、私生活や努力の差だと感じた。やる気がある人は年齢に関係なく元気で見た目が若い。体力測定は定期的に行うことが大事なので、参加する人を増やしたい。
- 教室の送迎ボランティアをして、外出できない高齢者を身近に感じた。今後も外出の手助けをしながら応援していきたい。また、自分たちと一緒に活動してくれる仲間を増やしたい。
- 教室などに参加できていない人が心配。このような人達にどう関わっていけばよいか課題。



送迎ボランティア



講座を受けている様子

応援隊として、一緒に活動して下さる方を募集しています。活動に興味のある方、もう少し詳しく知りたい方など、お気軽にご連絡ください。

- 問い合わせ先
美祢市地域包括支援センター(美祢地域)〔☎0837(54)0138〕



MYT 令和5年 3月の番組案内



MYT番組放送時間 ①12時～ ②15時～ ③17時～ ④18時～ ⑤20時～
⑥21時～ ⑦22時～ ⑧23時～ ⑨翌日6時～ ⑩8時～

月	火	水	木	金	土	日
<ul style="list-style-type: none"> 美祿市役所からのお知らせ (L字放送) ①7時～ ②19時～ やってみ～ね体操 ①6時45分～ ②11時～ ③16時～ 		1 ドラマ まれ 第26回	2 春を呼ぶ 秋吉台山焼き	3 ドラマ まれ 第27回	4	5 MYT ダイジェスト
6 きょうの料理 とことん味わう! 春キャベツ 焦がし焼きキャベツ の肉玉あんかけ	7 [再] 春を呼ぶ 秋吉台山焼き	8 ドラマ まれ 第28回	9 美祿市台北観光 交流事務所 開所10周年	10 ドラマ まれ 第29回	11	12 MYT ダイジェスト
13 [再] きょうの料理 とことん味わう! 春キャベツ 焦がし焼きキャベツ の肉玉あんかけ	14 [再] 美祿市台北観光 交流事務所 開所10周年	15 ドラマ まれ 第30回	16 スポーツ フェスティバル in 美祿	17 ドラマ まれ 第31回	18	19 MYT ダイジェスト
20 ジオタクを 知っていますか	21 [再] スポーツ フェスティバル in 美祿	22 ドラマ まれ 第32回	23 美東中学校 卒業式	24 ドラマ まれ 第33回	25	26 MYT ダイジェスト
27 きょうの料理 春野菜の 満足レシピ ダブル新たま チキンバーグ	28 [再] 美東中学校 卒業式	29 ドラマ まれ 第34回	30 伊佐小学校 卒業式	31 ドラマ まれ 第35回		

●テレビの受信・放送に関する問い合わせ先 【美祿地区】美祿市有線テレビ放送センター〔☎0837(53)1649〕
【秋芳・美東地区】山口ケーブルビジョン〔フリーダイヤル0120-374936〕

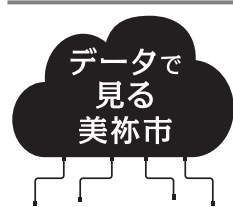

まちのうごき(令和5年2月1日)			
人口	22,120人	前月比	▲48人
男	10,457人	前月比	▲8人
女	11,663人	前月比	▲40人
世帯数	10,686世帯	前月比	▲20世帯

	人身事故			物損事故
	件数	死者	傷者	
1月中	1(201)	0(3)	3(240)	64(2,962)
累計	1(201)	0(3)	3(240)	64(2,962)
昨年対比	▲2(20)	▲2(▲1)	1(32)	22(500)

()内は県下総数

市内の在宅の心身障害者(児)で、**身体障害者手帳を持っている人(障害の程度が1～3級)**、**療育手帳を持っている人**、**精神障害者保健福祉手帳を持っている人**に福祉タクシー利用券を交付しています。

令和5年度分の受付は、下記の申請場所にて3月20日(日)より始まります。

令和4年度の未使用分は4月以降に返却してください。

〈助成内容〉

タクシー券(1枚500円)を年間48枚交付します。本人のタクシー乗車1回につき1枚利用できます。

(人工透析のための通院に利用する人は、追加交付します) ● 手続開始日 3月20日(日)

〈手続に必要なもの〉身体障害者手帳、療育手帳又は精神障害者保健福祉手帳 ※人工透析分の追加交付時は通院証明が必要

〈申請場所〉福祉課、各総合支所総合窓口班、各出張所

- 問い合わせ先・福祉課 (☎0837(52)5227) (☎0837(52)1490)
- ・ 美東総合支所総合窓口班 (☎08396(2)5005) (☎08396(2)5111)
- ・ 秋芳総合支所総合窓口班 (☎0837(62)1905) (☎0837(62)1828)



秋吉台国際芸術村イベント情報

申込み・問い合わせ先 秋吉台国際芸術村事業企画課
(☎0837(63)0020) (✉info@aiv.jp) (🌐https://aiv.jp)

第10回 秋吉台落語村

気軽に落語を楽しむ桂竹千代の月一回の落語会。

【日時】3月9日(日) 開演18:30 【会場】研修室2

【料金】一般1,000円、高校生以下500円、フレンズネット会員は一般500円、高校生以下無料

芸術村アートフェスティバル2023

芸術村の春の恒例行事「アートフェスティバル」。美祢市を中心に、県内各地で活動する文化団体による展示と舞台の発表を行うほか、子ども向けのワークショップを実施します。プログラムはいずれも入場・参加無料です。

◇舞台部門 ～歌や舞踊、楽器演奏などの舞台発表です。

【日時】3月11日(日) 10:30～14:30 / 3月12日(月) 10:00～16:00 【会場】コンサートホール

◇展示部門 ～生花、俳句、書など、たくさんの作品を展示します。

【日時】3月11日(日)～21日(月) 10:00～17:00 ※いけばなは11日、12日のみ ※最終日は15:30まで

【会場】ギャラリー、カフェ、ホワイエ

◇子ども向けワークショップ「ぬりえペーパークラフトを作ろう」

【日時】3月11日(日)～12日(月) 10:00～17:00 ※受付16:30まで 【会場】ギャラリー 【対象】小学生以上

【定員】各日先着40名 【講師】臼杵万理実



東京混声合唱団特別演奏会秋吉台公演

日本屈指の合唱団「東京混声合唱団」が秋吉台初登場。「大地讃頌」を終曲に含む「土の歌」をメインに、日本人作曲家による合唱曲と世界の合唱の変遷をお聞きいただけます。

【日時】3月21日(月) 開場13:30 開演14:00(終了予定16:00) 【会場】コンサートホール

【入場料】一般3,500円、ユース(25歳以下)1,000円

【プレイガイド】秋吉台国際芸術村、ローソンチケット(Lコード:63673)

※フレンズネット会員は2割引(秋吉台国際芸術村のみ取り扱い)

※未就学児のご入場はできません。無料託児あり(3/5までに要申込み)

【出演】東京混声合唱団、大谷研二(指揮)、鈴木慎崇(ピアノ)



©中村紋子

うたって楽しもう!0才からのコンサート

『東京混声合唱団』が0才の赤ちゃんから入場できる特別プログラムで魅せます。子どもたちに大人気の曲を中心に、家族みんなで楽しむ合唱のステージです。

【日時】3月21日(月) 開場10:30 開演11:00(終了予定11:45) 【会場】コンサートホール

【入場料】一般(中学生以上)1,000円、小学生500円、未就学児無料

【プレイガイド】秋吉台国際芸術村、ローソンチケット(Lコード:63672)

【出演】東京混声合唱団

第5回 秋吉台映画村

気になる映画を定期的に紹介する秋吉台映画村の第5回。マニィ大橋さんの解説付きで楽しめます。

【日時】3月25日(日) 開場13:00 上映開始13:40 ※各回上映前トーク、アフタートークあり 【会場】コンサートホール

【料金】一般500円、フレンズネット会員、高校生以下、障がい者手帳をお持ちの方は無料

【定員】先着100名(お問い合わせください)

【上映作品】コーダ あいのうた(2022年アカデミー賞作品賞含む3部門受賞・人間ドラマ)

※日本語字幕版 / PG-12*12歳未満の方は保護者の助言・指導が必要です。

美祿青嶺高校・成進高校インフォメーションボード



山口県立美祿青嶺高等学校

☎0837(52)0735



【フラワーアレンジメント講習】

1月17日(日)に普通科3年生9名が選択授業「子どもの発達と保育」でフラワーアレンジメントを行いました。講師として、山口マイスターの稲倉普美子 様にご指導いただきました。授業では生花を用いて、一人ひとりが講師の先生にアドバイスをいただきながら、アレンジメントを製作しました。

【美祿市探究プロジェクト発表会】

1月18日(日)に普通科2年生38名が「総合的な探究の時間」で取り組んだ成果を発表しました。1年を通して6つのテーマに分かれて高校生の視点から美祿市の課題を解決するための提案を行いました。御支援をいただきました美祿市、フィールドワーク等に御協力をいただきました各事業所の皆様に感謝申し上げます。



成進高等学校

☎0837(52)1350

SEISHIN
Seishin High School



【一般I期入試合格発表 1/30(日)】

1月16日(日)、令和5年度一般入学試験を実施しました。寒さのなか、受験生の表情は、真剣そのものでした。1月30日(日)に合格発表を行いました。4月には美祿市内からの多くの新入生に会えることを楽しみにしています。



<室先生による講演>

【高校生のための法律教室 2/6(日)】

2022年4月から民法の成年年齢が18歳に変更されました。そこで、美祿市出身の室 智崇(むろ ともたか)司法書士を講師に招き、3年生を対象に法律教室を行いました。18歳(成年)になると、それまでどどのように変わるかを中心にお話を伺いました。自分の名前でクレジットカードを申請できたり、一人暮らしのアパート契約が行えたりと「親の同意なしにできること」が増えると同時に「責任」が課せられることを改めて認識できたようです。また、トラブルになったときの対応方法や相談窓口についても分かりやすいお話を伺いました。「18歳から大人」の自覚をもって責任ある行動をしてほしいですね。



<真剣に聴き入る3年生>

美祿市パブリックコメント「美祿市耐震改修促進計画」

美祿市では、地震による建築物の被害及びこれに起因する人命や財産の損失を未然に防ぐため、建築物の耐震診断や耐震改修を計画的に進め、建築物の耐震化を促進するため、「美祿市耐震改修促進計画」(案)を策定しましたので、市民の皆様にご公表し、ご意見を募集します。

- 意見を募集する内容 美祿市耐震改修促進計画(案)
- 意見を提出できる人 市内在住・在勤・在学の人、市内に事務所・事業所を有する人・法人・団体、市への納税義務を有する個人・法人・団体
- 閲覧場所 市役所本庁市民室、建設課、各総合支所、各出張所・公民館、市ホームページ
- 募集期間 令和5年2月22日(日)～令和5年3月24日(金)
- 提出方法 閲覧場所に設置の指定様式により持参または郵送、FAX、電子メールにて提出
(持参の場合は、担当課のほか、各総合支所、各出張所・公民館でも可能)
- 問い合わせ先 建設課(☎0837(52)5221) [☎0837(52)5698] [✉kensetsu@city.mine.lg.jp]

美祿市防災行政アプリ

市では、災害時の情報伝達手段のひとつとして、スマートフォン版防災情報アプリ「美祿市防災行政アプリ」を提供しています。QRコードからライブビジョンをインストール又は入手し、登録してください。

- 問い合わせ先
総務課(☎0837(52)1110)



美祿市公式 LINEアカウント

美祿市公式LINEアカウントをご利用いただけます。LINEではイベント情報の発信や手続きナビ、チャットボットなどを提供しています。登録するには、LINEをインストールした後にQRコードから友達追加をお願いいたします。

- 問い合わせ先
デジタル推進課(☎0837(52)1311)



美祢市立病院「脳ドック」の紹介

美祢市立病院では、予防事業の一環として、各種健康診断を実施しています。

今回は、その中から「脳ドック」について紹介させていただきます。

厚生労働省の死因順位公表資料によると、「脳血管疾患」は、40歳～54歳で第4位、55歳～84歳では第3位となっています。

そのため、当院では、脳血管疾患の早期発見をすべく、脳ドックの受診をお勧めしています。

当院の脳ドックで使用する超電導磁気共鳴画像診断装置(MRI診断装置)は、平成29年12月に機器更新を行い、従来の装置と比較してボア径(トンネル内)が大きくなったことで、閉鎖感が少なくなり、検査時間も短縮され、受診者の負担が軽減されました。

また、新たな画像処理システムを導入したことで、より詳細な画像診断ができるようになりました。

- 実施日: 月～金曜日
- 受入人数: 1～2人
- 検査料金: 35,000円(税込)※
- 検査日程

8:00～8:15

受付	問診
----	----

8:30～

身体測定	身長・体重・腹囲・BMI
血圧測定	座った姿勢での血圧測定
血液検査	血液一般・肝機能・腎機能 血中脂質・ヘモグロビンA1c
心機能検査	心電図検査
脳検査	MRI・MRA検査による画像診断 頸椎単純撮影(4方向)

12:00

会計	総合受付会計窓口にて支払 ※結果は、後日、ご自宅に郵送します。
----	------------------------------------



MRI装置

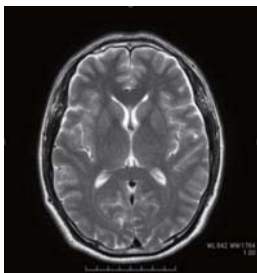

頭部画像

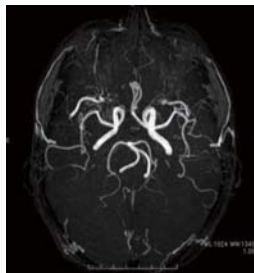

頭部血管画像

※ 検査料金について、保険者(健康保険組合や事業主など)が一部負担される場合がありますので、お勤め先にご確認ください。

また、美祢市国民健康保険加入者の方は、補助制度がありますので、事前に美祢市役所市民課保険年金班(0837-52-5231)へお申込みください。

ドックは健康保険の適用を受けませんが、健診結果により、お薬を処方された場合等は健康保険適用となりますので、健診当日は必ず健康保険証をご持参ください。

問い合わせ先 美祢市立病院 ☎0837(52)1700

美祢市立美東病院 新任医師のご紹介

ごうま わかな

内科 合馬 若那 医師 (専門分野 消化器内視鏡診断)

令和5年1月から美祢市立美東病院の内科で診療させていただきます合馬 若那と申します。

私は平成29年に山口大学を卒業後、2年間の研修医期間を経て、山口大学大学院医学系研究科 消化器内科学講座に入局しました。これまで山口大学医学部附属病院や山口労災病院で、消化器内科医として診療を行って参りました。患者様に寄り添った診療ができるように心がけております。

まだまだ未熟者ではありますが、皆様のお役に立てるよう、日々精進していく所存でございますので、何卒宜しくお願ひ申し上げます。

- 問い合わせ先 美祢市立美東病院 ☎08396(2)0515



暮らしで美祿
～新庁舎を紹介するドン～



これが
新庁舎の外観
なんか
お洒落な
商業施設みたいで
カッコいいドン

こんにちは
ミネドンだドン
今回はみんなも
気になっている
市役所の新庁舎の
紹介だドン



もちろん
庁舎はバリアフリーで
エレベーターもあり
高齢者や車椅子の方にも
やさしいんだドン



庁舎北側の国道から続く
ように作られた遊歩道の
「美祿モール」にはベンチも
あり市民の交流・賑わいを
創出

美祿モール

雨の日も濡れずに
庁舎に入れる様
屋根付き駐車場を
設置

でも
カッコいい
だけじゃなく
市役所の機能
市民の憩いの場となる
やさしさにあふれた
創りなんだドン



この豊かな
自然を感じ
させる庁舎は
災害時には
直ちに災害対策拠点
として機能する設計
にもなってるんだドン



庁舎内は
仕切りが無く
開放感にあふれ
そして地元の材木
美秋材をふんだんに
使った柔らかく
温かみがある内装



待ち遠しいドン

美祿の新しい
ランドマークと
なりうる新庁舎



その後
旧庁舎の解体や
駐車場整備工事が
引き続き行われ
すべてが完成する
グランドオープン
は令和7年4月の予定
なんだドン
こんな
魅力いっぱいの
庁舎の開庁は
令和6年11月
初旬の予定

問い合わせ先 総務課庁舎整備推進室
〔☎0837(52)9219〕

3月 CALENDAR

月のイベント

カレンダー内の記号の説明
 ◆：各種相談 ●：保健 ①：掲載ページ
 ■：その他イベント

- 1 ㊦ ●育児相談⑫ ◆心配ごと相談⑬
 ■山口県立美祢青嶺高等学校 第8回卒業証書授与式
- 2 ㊦ ●子育てサークル⑫ ◆司法書士による無料法律相談⑬
 ■成進高等学校 第16回卒業証書授与式
- 3 ㊦
- 4 ㊦ ●マタニティセミナー⑫ ■絵本読み聞かせ講座⑫
 ■赤郷ええとこ市(10:30～12:00/赤郷交流センター)
- 5 ㊦ ●元気っちゃ!みね健幸まつり⑫
 ■第15回Mine秋吉台ジオパークマラソン
- 6 ㊦
- 7 ㊦ ●子育てサークル⑫
- 8 ㊦ ●子育てサークル⑫ ■就職面接会⑬◆年金・職業・心配ごと相談⑬
- 9 ㊦ ●3歳児健診⑫ ■中学校卒業式(6校)
- 10 ㊦
- 11 ㊦ ■美祢市立於福中学校閉校式③
- 12 ㊦ ■秋吉台清掃活動&散策⑤
- 13 ㊦ ■シニアワーク就農支援セミナー⑤ ◆職業相談⑬
- 14 ㊦ ●育児相談⑫ ◆農業相談⑬
- 15 ㊦ ●1歳6か月児健診⑫ ◆人権・行政・心配ごと相談⑬

- 16 ㊦ ◆弁護士による無料法律相談⑬
- 17 ㊦ ■小学校卒業式(9校)
- 18 ㊦ ■小学校卒業式(2校)
- 19 ㊦
- 20 ㊦
- 21 ㊦ 春分の日
- 22 ㊦ ●育児相談・産前産後相談会⑫
 ◆職業・行政・心配ごと相談⑬
- 23 ㊦
- 24 ㊦ ■美祢市男女共同参画講演会⑦
- 25 ㊦
- 26 ㊦ ■休日窓口(9:00～13:00)⑩
- 27 ㊦ ●2歳6か月児歯科健診⑫ ◆職業相談⑬
- 28 ㊦
- 29 ㊦ ◆心配ごと相談⑬
- 30 ㊦
- 31 ㊦



- 萩市** **萩城下の古き雑たち**
 4月3日頃まで
 ●場所 旧久保田家住宅ほか市内各所
 ●問い合わせ先 萩市観光課
 ☎0838(25)3139
- 山陽小野田市** **企画展「大田家文書 ～山野井村長府藩領庄屋家の記録～」**
 3月28日頃まで 9:00～16:30
 ●場所・問い合わせ先 歴史民俗資料館
 ☎0836(83)5600
- 宇部市** **夜桜ライトアップ**
 3月18日頃～4月上旬
 18:30～22:00
 ●場所・問い合わせ先 宇部市ときわ公園課 ☎0836(54)0551

- 山口市** **一の坂川桜ライトアップ**
 3月下旬～4月上旬 19:00～22:00
 ●場所 山口市後河原
 ●問い合わせ先 山口市観光交流課 ☎083(934)2810
- 防府市** **スポット展「走る!鉄道模型展」**
 3月18日頃～3月26日頃
 9:30～17:00(入館は16:30まで)
 ●場所・問い合わせ先 防府市青少年科学館(ソラール) ☎0835(26)5050
- 津和野町** **第1展示室「歌の世界」展**
 3月10日頃～6月7日頃
 9:00～17:00
 ●場所・問い合わせ先 安野光雅美術館 ☎0856(72)4155



広報 げんきみね。
 発行・編集 美祢市デジタル推進課
 〒759-2292
 美祢市大嶺町東分326-1

☎0837(52)1311
 ☎0837(53)1959
 ✉kouhou@city.mine.lg.jp
 🌐https://www2.city.mine.lg.jp



マチイロ