

げんき みね。

11

2022
No.224



2022年11月号 表紙
美東中学校

きえんばんじょう 「気炎万丈」体育祭

グラウンド不良につき 9/4 日に順延になった体育祭。思いが通じ、台風接近の渦中でありながら、抜けるような秋空の下、予定通りのプログラムを実施することができました。生徒は、この日のために1学期の途中から準備に取り掛かり、夏休みも練習を重ねました。そして、本番では、体育祭スローガン「気炎万丈」の下、まさに熱い闘いを展開し、見応えのある体育祭となりました。中でも本校体育祭伝統の「全校よさこい」では、この日まで3年生の選抜リーダーが1・2年生を指導しながら練習に取り組み、その演舞は圧巻でした。観覧席には、保護者に加え、3年ぶりにおじい様、おばあ様の姿も。お子さんそしてお孫さんの躍動する姿に、笑顔で大きな拍手を送っていました。





美祿市公設塾mineto

美祿線マルシェに出店しました!!



minetoでは、塾生が地域の方と関わり、地域のことをもっとよく知る機会を作るため、塾生たちがminetoから地域に飛び出す活動を行っています。これまで、「挑戦のトビラ」の観光マッププロジェクトで地域の方にインタビューしたり、古民家ゲストハウスひまわりで行われた「ひまわり食堂」や秋吉台で行われた「ジオフェス」に出店したりするなどしてきました。

9/10日には、於福駅前広場で開催された美祿線マルシェに、minetoとして「ドミノ倒さず」を体験できるブースを出店しました。「ドミノ倒さず」は、平日プロジェクトのひとつである“MINEスポプロジェクト”で、塾生が考案したレクリエーションスポーツです。誰でも安全に楽しめる戦略的なスポーツをつくることをテーマに、塾生たちが試行錯誤して完成させました。この「ドミノ倒さず」は、7月に行われたジオフェスにも出店し、子供から大人まで楽しめる大好評でした。

今回の美祿線マルシェには、塾生15名が参加。minetoでの授業の後、美祿駅から美祿線を使って会場に向かいました。ジオフェスに続いて参加している塾生も多くおり、呼び込み役とブースでの接客役に分かれて円滑に運営することができていました。ブースでは、白熱した長期戦になり勝敗が決まった瞬間に歓声上がる場面も。「ドミノ倒さず」をきっかけに地域の方との交流を深める時間となりました。



また、塾生たちはブースでの接客や呼び込み担当でない時間には、他の出店者さんのブースで飲食するなど楽しんでいました。地域のイベントの作り手・受け手の両者の視点で参加した美祿線マルシェ。今後も、地域のイベントに積極的に参加し、地域と一緒に活動していきたいと考えています。

公設塾minetoでは、地域の皆様と協力して授業やプロジェクトをつくっております!!

「こんなことを mineto でできるのでは？」というアイデアがございましたら、ぜひお気軽にスタッフまでお寄せください!



●申込み・問い合わせ先 美祿市公設塾mineto

美祿市大嶺町東分358-1 (旧美祿市消防本部) ☎0837 (53) 0311 ✉kousetsujuku.mineto@gmail.com

寄附金贈呈 企業版ふるさと納税の寄附をいただきました

9/1 木

9月1日 木、サンデンハウジング株式会社（本社：山口県下関市）から、木質バイオマス熱利用システム導入プロジェクトに対して企業版ふるさと納税を活用した寄附をいただきました。坂野 哲雄（さかの てつお）代表取締役から、『環境保全という点において、当社が取り組んでいる水質保全と木質バイオマス熱利用システム導入プロジェクトの機能が同じであるため共感した。美祿市の発展に使っていただきたい。』とのお言葉をいただきました。



9/30 金

9月30日 金、特定非営利活動法人山口スマートコミュニティ支援センター（本社：山口県山口市）から、美祿市公設塾mineto（みねと）による未来創生プロジェクトに対して企業版ふるさと納税を活用した寄附をいただきました。高杉 英利（たかすぎ ひでとし）理事長から『美祿市の子供たちが元気に伸び伸びと過ごせるように使っていただきたい。』とのお言葉をいただきました。

Pick Up まちかどホットライン

8/5金 西日本選手権野球大会出場者激励会を開催しました！

第12回西日本選手権野球大会

①大会概要

- 開催日 8月10日(金)～12日(日) ※予備日：13日(日)
- 場所 熊本県宮八代総合運動公園野球場(熊本県)ほか
- 主催 (一財)日本リトルシニア中学硬式野球協会
関西連盟中国支部

②出場者概要

- 所属：高川学園リトルシニア
写真左：宮崎隆成(みやざきりゅうせい) 高川学園中学2年生
写真右：梅崎吏玖(うめざききりく) 高川学園中学3年生

③全国大会出場の経緯

上記2名が所属する高川学園リトルシニアは令和4年6月4日(日)～18日(日)に行われた「2022年度日本リトルシニア西日本選手権予選(日本選手権中国大会：敗者復活戦)」に出場し、令和4年6月18日(日)に「ぶんちゃんしまなみ球場(広島県尾道市)」で行われた、尾道リトルシニアとの決勝戦での戦いの末、5-4で西日本選手権大会への出場権を獲得した。

宮崎選手は、その決勝戦でも8回まで投げ切り、サヨナラ勝ちへと導いたチームのエースであり、梅崎選手は安定したスローイングが持ち味で、守備の内野手を担い、守備の要であるといった強みを持つ選手です。

西日本大会では、惜しくも1回戦敗退という結果となりましたが、引き続きのご活躍が期待されます。



9/13(木) 明治安田生命保険相互会社山口支社から寄附金をいただきました

9月13日(木)、明治安田生命保険相互会社山口支社山口西京営業所 鈴木営業所長が市役所を訪れ、地域住民の健康づくりや暮らしの充実に向けた自治体、地域団体との協働による取り組みなどに役立ててほしいと市長に寄附金を贈呈されました。明治安田生命保険相互会社山口支社からの寄附は、一昨年、昨年に続き3度目となります。いただいた寄附は、有効かつ適切に活用させていただきます。ありがとうございました。

9/30(金) ねんりんピック出場者を激励

11月12日(日)から15日(水)まで神奈川県で開催される第34回全国健康福祉祭神奈川・横浜・川崎・相模原大会「ねんりんピックかながわ2022」の出場者激励会を開催しました。美祢市からは、卓球に、内山 紀美恵(うちやま きみえ)さん(大嶺町)、ラグビーフットボールに、對馬 敏彦(つしま としひこ)さん(東厚保町)、ダンススポーツに、鹿嶋千代美(かしま ちよみ)さん(美東町)が出場します。篠田市長が、「体調に留意され、日頃の練習の成果を存分に発揮していただきたい。」とエールを送りました。

美祢市戦没者追悼式を挙行します

- 日時 11月30日(金) 11:00～
- 場所 美祢市民会館大ホール
※参列は事前申込制です。所属する遺族会を通してお申し込みください。
遺族会会員以外で参列を希望する人は11月15日(金)までに下記の問い合わせ先にご連絡ください。
- 問い合わせ先
福祉課 〔☎0837(52)5227〕 〔☎0837(52)1490〕

イベント情報 婚活イベントを開催します!

「秋芳洞 de アドベンチャー恋活」

寒い時期の洞窟は温かくて快適!洞窟好きも絶賛の、自然の美しさを感じながら交流することができます。

- 日時 11月13日回 10:30~15:30(10:00受付)
- 会場 秋吉公民館(美祢市秋芳町秋吉5353-1) ※駐車場有り(☎0837(62)1924)
- 参加条件 35才~(現在独身で交際相手のいない方に限ります。)
※萩市・長門市・美祢市に在住の方、または結婚を機に、萩市・長門市・美祢市へのお引っ越しを考えられる方。
- 参加費 男性…3,000円 女性…2,000円 ●定員 40名くらいまで ●募集メ切 11月10日困
※メ切までに定員に達しましたらキャンセル待ちでの受付となります。
※11日以降も空きがあれば募集を延長します。
※秋吉公民館にて交流を行ったあと、チームに分かれてタクシーで移動します。

《セミナー+イベント企画》

セミナー「運気をプラスに変える行動」+イベント「油谷湾をバックにアウトドアクッキング恋活」

イベントは、室内にて交流を行ったあと、チームに分かれて野外炊飯でカレー作りを行います。(※雨天の場合は室内にて調理を行います。)

- 日時 11月20日回 10:30~16:30(10:00受付)(セミナーは10:30~11:15です)
 - 会場 油谷少年自然の家(山口県長門市油谷伊上1068番地) ※駐車場有り(☎0837(32)1000)
 - 参加条件 22才~35才(現在独身で交際相手のいない方に限ります。)
※萩市・長門市・美祢市に在住の方、または結婚を機に、萩市・長門市・美祢市へのお引っ越しを考えられる方。
 - セミナー参加費 無料
 - イベント参加費 男性…1,500円・女性…1,000円
 - 定員 20~30名くらい
 - 募集メ切 11月13日回
- ※メ切までに定員に達しましたらキャンセル待ちでの受付となります。
※14日以降も空きがあれば募集を延長します。
※まずは施設内の別会場にて男女別セミナーを開催。その後イベントへ参加します。

【申込方法】

- 詳細・お申し込みはコチラ <https://nstage.net/>
※新型コロナウイルスの影響で予定が変更することもあります。※詳細はホームページにてご確認ください。
- イベントに関するお問い合わせ (株)ネクスト・ステージ(☎083(250)6519)

【主催者】GO-ENプロジェクト実行委員会

- ※萩市・長門市・美祢市の三市で取り組む、結婚を希望する独身男女の結婚活動を応援するプロジェクトです。
- 問い合わせ先 地域振興課(☎0837(52)1128)

新庁舎トピック No.13

基礎(地中梁)工事もほぼ完了し、今月中下旬から始まる鉄骨工事に向けて準備を行っています。

鉄骨工事は約1ヶ月で最上階まで組み上がり、12月下旬には大方の外観が現れます。

【現在の工事進捗率：約26%】

【工事進捗状況】

杭工事 → 土工事 → **基礎工事** → 鉄骨工事
→ 内外装・機械・電気設備工事
→ 竣工 → 供用開始

- 問い合わせ先 総務課(☎0837(52)9219)

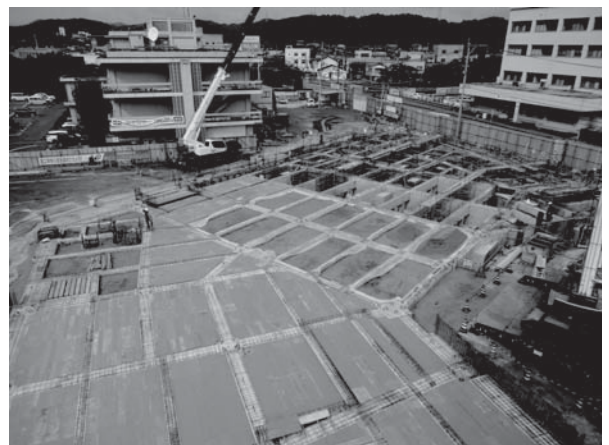

令和4年度 山口県立大学・美祢市サテライトカレッジを開催しました!

8月27日田、9月3日田、9月10日田に令和4年度山口県立大学・美祢市サテライトカレッジを開催しました。今年度のテーマは「異文化」と出会う～ふれあう文化、つながる世界～」と題し、全3講座、3会場で開講し、のべ61名の方に受講いただきました。今回の異なる多様な文化へ触れたことをきっかけに、本市の生涯学習を、より一層充実したものとす大変学びの深い講座となりました。受講された皆様、誠にありがとうございました。市民の皆様の来年度のご参加を心よりお待ちしております。



<第1回講座>

- 日時 8月27日田 10:00～11:30
- 会場 秋吉公民館
- テーマ 中国文学
- 講座内容「仙人?それとも魔術師?—張果の話を読む—」

<第2回講座>

- 日時 9月3日田 10:00～11:30
- 会場 美東センター
- テーマ 宗教
- 講座内容「本当の仏教 第2章」



<第3回講座>

- 日時 9月10日田 10:00～11:30
- 会場 美祢市民会館
- テーマ 国際
- 講座内容「ウィズコロナ時代における異文化理解の必要性」

令和4年度 美祢市人権教育ふれあい講座・リーダー講座 『共に学び!共に生きる!』 ～一人ひとりの人権が尊重された心豊かな地域社会の実現に向けて～

《美祢市人権教育ふれあい講座【第4講座】を開催しました》

9月12日田に、美東センターにおいて、令和4年度美祢市人権教育ふれあい講座(第4講座)を開催しました。

講座では『子どもの問題』をテーマに、山口大学教育学部 准教授 須藤 邦彦(すとう くにひこ)氏から、「発達障がい児の理解と支援～全ての子どもたちが健やかに成長するために～」と題して御講演いただきました。講座をとおして、子どもがもつ特性の理解や自己有用感を得られる好循環の創出、二次障害を防ぐ環境づくりの重要性など、専門的な見地から詳しく学ぶことができました。

公民館でのライブ上映による受講者を含め、100名を越える方々に受講いただきました。11月15日田開催の第6講座が、本年度最後の講座となります。ぜひ多くの皆様に受講していただきたいと思ひます。



第4講座の様子

令和4年度 美祢市人権教育リーダー講座【第6講座】

- 日時 11月15日田 18:00～19:30 ●会場 美祢市民会館
- テーマ 『性同一性障害の問題』

☆演題 「多様な性を生きる」

☆講師 防府市教育委員会学校教育課 学校保健安全指導員 佐伯 里英子(さいき りえこ)氏

- 受講は無料ですが、事前申込みが必要です。右のQRコードからアクセスできる申込フォームか、電話、FAX、はがき、又はEメールで、受講者の氏名、電話番号、受講希望講座を、講座開催日の1週間前までにお申し込みください。
- 会場での検温や手指の消毒、マスクの着用等への御協力をよろしくお願いします。
- 講座の様子を、各公民館でライブ上映する予定です。お近くの公民館で講座の視聴を御希望の方は、該当の公民館にお問い合わせいただき、直接お申し込みください。※事前連絡なしでの受講は対応できませんのでご注意ください。
- 問い合わせ先 美祢市教育委員会事務局 生涯学習スポーツ推進課

【☎0837(52)5261】【☎0837(52)2562】【✉shosupo@city.mine.lg.jp】



募集 だん



市営住宅等随時募集のお知らせ

定期募集(偶数月)に公募)において申込者がなかった市営住宅を対象に、随時、入居者を募集しています。随時募集する住宅の一覧は、ホームページに掲載しています。一覧表は、次のとおり更新しますので、最新情報をご確認ください。

- ①定期募集において申込者がなかった住宅については、奇数月の5日に更新
- ②住宅の申込み、住宅の申込み辞退等があった住宅については随時更新
- 申込み方法
ホームページもしくは市建設課までお問い合わせください。申込まれる住宅に応じ、入居資格・申込み方法が異なります。申込みは、先着順となります。
- ※同一日に同一の住宅に対し複数の申込みがあった場合は、抽選となります。郵送での申込みも可、申込書到着日を申込日として取扱います。
- 申込み・問い合わせ先
建設課【☎0837(52)1116】

陸上自衛隊高等工科学校生徒募集

- 応募資格
男子で中卒(見込含)17歳未満の者
- 受付期間 令和5年1月6日まで
- 試験日
1次試験:令和5年1月15日または15日
2次試験:令和5年1月26日~1月29日
までの間の指定する1日
- 申込み・問い合わせ先
自衛隊宇部地域事務所
【☎0836(31)4355】

事業承継に関する個別相談会を開催【秘密厳守】

市内事業者の方の、「親族承継をしたい、会社(事業)を譲渡したい、事業承継の進め方が分からない等」のお悩みに、事業承継問題に精通した山口県事業承継・引継ぎ支援センターの専門家がご答えしますので、お気軽にご相談ください。

- 日時
11月14日(月)
10:00~・13:00~・15:00~
※いずれの時間帯も相談時間は60分~90分程度
- 場所
美祢市民会館 2階 第3会議室
- 費用 無料
- ※完全予約制となりますので、詳しくは下記お問い合わせ先までご連絡ください。
- 申込み・問い合わせ先
商工労働課【☎0837(52)5224】

令和5年度 入園の園児を募集

- 申込期間 11月1日(火)~12月2日(金)
※令和5年4月1日から利用希望の人が申込の対象になります。4月2日以降から利用希望の場合は、希望日の3ヵ月前から申請を受け付けます。ただし、きょうだいが継続入所している場合はこの限りではありません。
- 申込み場所
【新規入所の人】子育て支援課、各総合支所
【継続入所の人】各保育園・認定こども園、子育て支援課
※継続の人は、在園中の園から必要書類を配付します。
- 提出書類 ①支給認定申請書 兼 入所申込書
②就労証明書等保育が必要な理由を証明する書類
(2、3号認定の人のみ提出)
※新規入所の場合は、個人番号(マイナンバー)の記載が必要となります。個人番号が確認できるものと、保護者の本人確認ができるものの提示をお願いします。
- 認定区分および利用できる園について
【1号認定】3歳以上のお子さんで保育を必要とせず、教育を希望する人
⇒ 幼稚園、認定こども園
【2号認定】3歳以上のお子さんで保護者の就労などで保育を希望する人
⇒ 保育園、認定こども園
【3号認定】3歳未満のお子さんで保護者の就労などで保育を希望する人
⇒ 保育園、認定こども園
- 申込み・問い合わせ先 子育て支援課【☎0837(52)5228】

◎保育所

	園名	所在地	電話番号	開所時間
公立	伊佐保育園	伊佐町伊佐4533	0837(52)0151	7:30~18:30
	厚保保育園	西厚保町本郷618	0837(58)0014	7:30~18:00
	大田保育園	美東町大田6225-1	08396(2)0126	7:30~19:00
	真長田保育園	美東町真名472-3	08396(5)0102	7:30~18:30
	秋吉保育園	秋芳町秋吉5320-1	0837(62)0505	7:30~19:00
	秋芳桂花保育園	秋芳町嘉万2960-3	0837(64)0945	7:30~19:00
私立	吉則保育園	大嶺町東分2991-5	0837(52)2529	7:30~19:00
	麦川保育園	大嶺町奥分2058-4	0837(53)2582	7:00~19:00
	南大嶺保育園	大嶺町西分10504-5	0837(53)0161	7:00~18:30
	光輪保育園(休園予定)	大嶺町北分998-2	0837(52)0973	7:00~19:00

◎へき地保育所(保育園の地域に居住していることが入所の条件になります。)

	園名	所在地	電話番号	開所時間
公立	豊田前保育園	豊田前町麻生下10-31	0837(57)0260	7:00~18:00

◎認定こども園

	園名	所在地	電話番号	開所時間
私立	美祢幼稚園	大嶺町東分1853-2	0837(52)0480	7:30~18:30
	伊佐中央幼稚園	伊佐町伊佐3895-1	0837(52)0544	7:30~18:30

- ※開所時間は、延長保育時間を含みます。
- ※保育短時間についてはすべての園で8時30分~16時30分となります。
- ※きょうだいがいる場合、利用料が2番目のお子さんは半額、3番目以降のお子さんは無料となります。(園で別途徴収される実費分については対象外です。)
- ※3歳児以上の副食費(おかず代)4,500円は、美祢市が負担しますので無料となります。
- ※申請様式は、美祢市子育て応援サイト「つぼみねっ」からもダウンロードできます。
- ※市外の認可外保育園、企業主導型保育園等を利用する人は、申請が必要な場合がありますので保育園等にお問い合わせの上、子育て支援課に申請してください。

美祿市シニアワーク事業 スマートフォン・SNS活用講座を開催

スマートフォンを使ってLINEやInstagramを楽しんでみませんか!

- 日時 11月16日(日)
 - ①LINE 活用編 13:30~14:30
 - ②インスタグラム入門編 15:00~16:00
- 場所 美祿勤労者総合福祉センター (サンワーク美祿) 2階
- 対象 美祿市在住55歳以上
- 講師 ドコモショップ美祿店
- 費用 2,200円~3,300円

シニアワーク会員様は無料です!!

- 定員 各15名まで
- 締切 11月14日(金)
- 申込
 - 電話または右記のQRコードからお申し込みください。
 - ※ご希望のコースにお申し込みください。なお同時受講も可能です。
 - ※ご本人確認ができるもの(運転免許証など)をお持ちの上、お越しください。
 - ※念のため、メールアドレスやパスワードを控えてお越しください。
 - ※各コース開始時刻の30分前から受付を開始します。
- 申込み・問い合わせ先
MINE・秋吉台シニアワーク
地域ステーション
【☎0837(54)1401】



県営住宅の入居者募集

- 応募資格
 - ①現在同居か、同居しようとする親族(婚約者、内縁者を含む)がある方。単身での申込みには一定の要件があります。
 - ②住宅に困っていると認められる方
 - ③法で定める収入基準に該当している方
 - ④申込者、同居か同居しようとする親族が暴力団員でない方
- 募集団地
 - 【複数家族向け住宅】
 - ①西下領県営住宅(大嶺町東分下領) 募集戸数 2戸(3DK)
 - ②来福台県営住宅(大嶺町東分来福台5丁目) 募集戸数 2戸(3DK)
 - 【単身入居可能住宅】
 - ①来福台県営住宅(大嶺町東分来福台5丁目) 募集戸数 1戸(2DK)
 - ※詳しくは11月1日(日)以降お尋ねください。
- 受付期間 11月20日(日)~11月30日(日) (当日消印有効)
 - ※今回募集で申込者が募集戸数を下回った団地については、再募集を行う予定です。詳しくは本財団のホームページをご覧ください。
- 入居可能予定時期 令和5年1月下旬
- 問い合わせ先 (一財)山口県施設管理財団 宇部支所 【☎0836(37)0878】

美祿市シルバー人材センター 入会説明会

臨時的かつ短期的その他の軽易な業務に係る就業を希望する高齢者のために、仕事の提供を行います。シルバー派遣による就業機会の提供及び採用要件に応じた条件等で就業紹介も行っていきます。

- 日時・場所 11月16日(日)
 - ① 9:00 ~ 美東事務所
 - ② 10:30 ~ 秋芳事務所
 - ③ 14:00 ~ 美祿事務所
- 問い合わせ先
美祿市シルバー人材センター
美祿事務局【☎0837(53)0541】

職業訓練生募集

障害者職業能力開発校訓練生(障がいのある人)を募集します。

- 募集科目
 - ①3D-CAD科 ②プログラム設計科 ③商業デザイン科 ④OA事務科 ⑤流通ビジネス科 ⑥総合実務科 ⑦職域開発科
- 期間 1年間(②2年間 ⑦6か月間)
- 定員 ①~④20名、⑤30名、⑥15名、⑦10名
- 募集期間 令和4年11月1日(日)~令和5年1月12日(日)
- 問い合わせ先
福岡障害者職業能力開発校
【☎093(741)5431】

お知らせ だドン



空家実態調査の実施について

市の空家対策を総合的・計画的に実施するため、空家の実態調査を実施します。調査員が市内全域を調査しますので、御理解と御協力をお願いします。

- 調査内容
調査員が、公道等から外観目視により空家と思われる建物の状態等を調査し、写真を撮影します。
- 調査期間
11月1日(日)~1月31日(日)(予定)
※天候等により、調査期間を延長する場合があります。
- 調査業者
株式会社ゼンリン山口営業所
- その他
調査員は、市が発行した調査員証を携帯しています。
- 問い合わせ先
建設課【☎0837(52)1116】

美祿市防災行政アプリ

市では、災害時の情報伝達手段のひとつとして、スマートフォン版防災情報アプリ「美祿市防災行政アプリ」を提供しています。QRコードからライフビジョンをインストール又は入手し、登録してください。

- 問い合わせ先 総務課【☎0837(52)1110】



Android用



iPhone用

美祿市公式 LINEアカウント

8月に美祿市公式LINEアカウントを作成いたしました。LINEではイベント情報の発信や手続きナビ、チャットボットなどを提供しています。登録するには、LINEをインストールした後にQRコードから友達追加をお願いいたします。

- 問い合わせ先 デジタル推進課【☎0837(52)1311】



11月は「児童虐待防止推進月間」

厚生労働省では毎年11月を「児童虐待防止推進月間」と定めています。令和4年度「児童虐待防止推進月間」標語 最優秀作品は、「[もしかして?]ためらわないで!189(いちはやく)」です。虐待を受けたと思われる子どもを見つけたときや、ご自身が出産や子育てに悩んだときには児童相談所や市町村の窓口にご連絡ください。連絡は匿名で行うことも可能です。連絡者や連絡内容に関する秘密は守られます。お気軽にご相談ください。

- 問い合わせ先 児童相談所 全国共通3桁ダイヤル【☎189】(いちはやく)
子育て支援課【☎0837(52)5228】

秋季全国火災予防運動

空気が乾燥し、火災の起こりやすい季節です。火の取扱いに十分注意しましょう。

●期間 11月9日(火)～11月15日(日)

【サイレン吹鳴について】

火災予防運動の周知と非常用サイレンの機能を点検するため、11月9日(火)6時から20秒間、非常用サイレンを吹鳴します。火災時のサイレンと間違えないようお願いします。

【住宅用火災警報器の交換について】

設置から10年を経過した住宅用火災警報器は、故障や電池切れなどで、火災を感知しなくなることがあります。10年を目安に住宅用火災警報器の本体を交換しましょう。

●問い合わせ先

美祢市消防本部 予防課
【☎0837(52)2286】



生活のしづらさなどに関する調査 (全国在宅障害児・者等実態調査) 実施のお知らせ

厚生労働省では障害児・者等の福祉施策を改善するための基礎資料を得るために、「生活のしづらさなどに関する調査」を実施します。令和4年12月1日を基準日として市が交付した調査員証を携行した調査員が、厚生労働省が令和2年国勢調査調査地区から抽出した地区内の全世帯を訪問し、その中で調査対象となる方に調査を実施します。市民のみなさまのご理解、ご協力をよろしくお願いします。

調査基準日 令和4年12月1日

調査員訪問期間

令和4年12月1日(火)～12月22日(金)ごろ

●調査についての問い合わせ先

福祉課 【☎0837(52)5227】
【☎0837(52)1490】

「なくそう!踏切事故」

—きけんです むりなおうだん いのちとり—

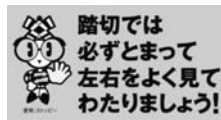

中国地方の踏切では、過去5年間で踏切道において列車と自動車・歩行者等が接触する事故が66件発生し、28名の方が亡くなられ、18名の方が負傷されています。踏切事故をふせぐため、踏切通行時は次の4つのお願いを思い出してください。

- ①踏切の手前では必ず一時停止しましょう。
- ②警報機が鳴り始めたら踏切内に入ってははいけません。
- ③踏切を越えた先に自分の車のスペースがない場合は、踏切に進入してはいけません。
- ④転倒防止、他者との接触防止のため、歩きスマホは止めましょう。

【踏切事故防止キャンペーン連絡会議】

●問い合わせ先

中国運輸局鉄道部安全指導課
【☎082(228)8799】

西日本旅客鉄道株式会社 中国統括本部
錦川鉄道株式会社

ファミリーサッカーフェスティバル

美祢市サッカー協会では、美祢市民の心身の健全な発育発達とサッカーの普及を目指して以下のイベントを開催します。サッカー初心者も楽しめる企画もあります。ぜひご参加ください。

●日時 11月20日(日)

9:30～12:00(9時～受付)

●場所 美東体育館

●対象 市内在住の幼児(年長)から小学6年生までの児童及びその保護者
*児童のみの参加も可能

●持参品 飲み物、運動ができる服装、体育館用シューズ(底の色:体育館床との接地面が白または鉛色)

●参加費 無料

●申込み・問い合わせ先

美祢市サッカー協会 二木(にき)
【☎090(7895)8426】

11月8日は「いい歯の日」

生涯にわたって自分の歯でおいしく食事を楽しむためには、健康な歯が大切です。そのためには、子どもの頃からのむし歯予防が大切です。

【むし歯予防の3つの習慣】

①仕上げみがきをする

むし歯予防には、毎日の歯みがき習慣が大切です。10歳(小学4年生)までは、保護者の仕上げみがきが必要となるので、乳幼児期から仕上げみがきの習慣を身につけましょう。

1日2回は歯みがきをし、特に就寝前には丁寧にみがいてあげましょう。

②規則正しい食生活を送る

1日3食、規則正しく食べましょう。子どもの欲しがるままに食べ物を与えていると、口の中が常にむし歯の発生しやすい環境になってしまいます。食事時間やおやつ時間を決めて生活リズムをつくりましょう。

③定期的に歯科健診を受ける

かかりつけの小児歯科医を決めて、年に2回程度は歯科健診を受けるようにしましょう。また、身近にいる親なども定期的に歯科健診を受けて、むし歯予防に努めましょう。

●問い合わせ先

健康増進課【☎0837(53)0304】

11月納付カレンダー 納付期限 11月30日(金)

納付種別	納付対象
国民健康保険税	5期
後期高齢者医療保険料	5期
介護保険料	5期
保育利用料	11月分
市営住宅使用料	11月分
有線テレビ使用料	4期
下水道事業受益者負担金	3期

ベーシスト権上康志 JAZZコンサート2022

美祢市出身のジャズベーシスト 権上 康志(ごんじょう やすし)さんの元に東京・九州の一線で活躍するミュージシャンたちが集結し繰り広げられる熱演をお見逃しなく。ぜひ皆さんお越しください。

●日時 11月23日(火) 14:00開場 15:00開演

●会場 美祢市民会館

●料金 前売4,000円 当日5,000円 中学生以下2,000円(全席自由席)

●チケット問い合わせ先 オープンイミュージック [✉tricrotism0524@gmail.com]



美祿警察署からのお知らせ

使っていますか？

夜間はハイビーム・反射材！

○ ドライバーの方へ

ハイビームはロービームに比べて、遠くに潜む危険を早期に発見することができます。
自分の車の前や対向車がないときは、ハイビームを上手に活用しましょう。

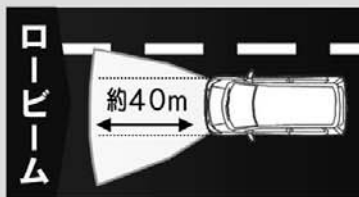

Good!



○ 歩行者の方へ

重大な交通事故は夜間に多く発生しています。
明るい服装を心掛け、反射材を活用しましょう。
また、道路を横断する際は、横断歩道を利用し、周囲の安全確認を確実にしてから横断しましょう。

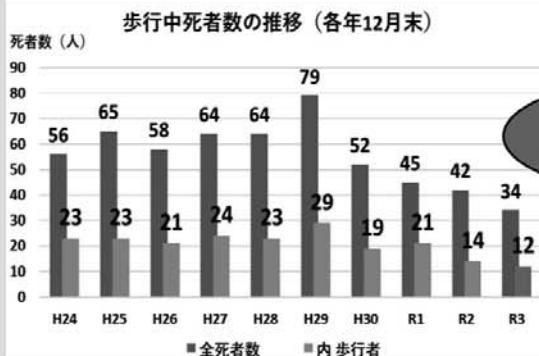

県内の昼夜別・年齢層別歩行中死者数(R3)

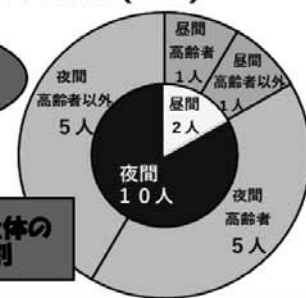

全て、車両はロービーム歩行者は反射材未着用

夜間は全体の約8割

■美祢市観光協会 You tube公式チャンネルのお知らせ

〈美祢市ダーツの旅〉

渋沢栄一が経営した
炭鉱「大嶺炭田」に行ってきました！

皆様こんにちは！今回は美祢市大嶺町奥分
に行っていきました。昨年放送の大河ド
ラマの主人公でもあった渋沢栄一が経営
した大嶺炭田を巡りました。歴史民俗資料館
にて貴重なお話を聞くこともできました。
引き続き美祢市をPRして参ります。
Youtubeにて「美祢市観光協会」と検索し
てご覧ください。

●問い合わせ先

(一社)美祢市観光協会

〔☎0837(62)0115〕〔☎0837(62)0899〕



■美祢市の着地型旅行「美祢旅」のお知らせ

カルスト台地に寝そべて星座観察会

(所要時間:約1時間45分・解説員同行)

県内有数の星の鑑賞地・秋吉台、ゆっくりと流れる時を感じながら星を眺めよう！

- 出発日 11月20日回
- 旅行代金 大人:3,000円・小人(小学生):2,000円
- 集合場所 秋吉台長者ヶ森駐車場
- 集合時間 19:45
- 募集人員 20名(最少催行人員:10名)
- 用意する物 懐中電灯、飲み物など
- 問い合わせ先 (一社)美祢市観光協会〔☎0837(62)0115〕〔☎0837(62)0899〕
- 申込方法 観光協会HP「カルストドットコム」より



秋吉台ススキの原ウォーキング&草紅葉ウォーキング

(竹で炊くポンポラ飯付き・健脚コース)

秋吉台の魅力や不思議をガイドの解説を交えながら
楽しく歩きましょう！

- 出発日
11月20日回 ススキの原ウォーク
①ショートコース(5.3kmコース):約2時間
②ロングコース(10kmコース):約4時間
12月10日回 草紅葉ウォーク
①ショートコース(5.3kmコース):約2時間
②ロングコース(10kmコース):約4時間
- 旅行代金 大人:①4,000円 ②4,500円
小人(小学生):①3,500円 ②4,000円
- 集合場所 秋吉台家族旅行村
- 集合時間 8:45
- 募集人員 50名(最少催行人員:20名)
- 行程表
①5.5kmコース 9:00 旅行村・妙見原・剣山・若竹山・旅行村
②10kmコース 9:00 旅行村・妙見原・剣山・長者ヶ森・若竹山・旅行村
休憩処:長者ヶ森
※到着後家族旅行村にて竹で炊くポンポラ飯をご賞味ください。
- 用意する物 雨具、タオル、帽子、飲み物
- 問い合わせ先
(一社)美祢市観光協会〔☎0837(62)0115〕〔☎0837(62)0899〕
- 申込方法 観光協会HP「カルストドットコム」より



令和3年度的美祢市一般会計、特別会計並びに公営企業会計の決算に基づく 健全化判断比率と資金不足比率をお知らせします！

「健全化判断比率」と「資金不足比率」は各会計の財政状況を示す指標で、「地方公共団体の財政の健全化に関する法律」により、毎年度公表することが地方公共団体に義務付けられています。

※早期健全化基準：基準値以上となると、財政破綻の一步手前の状態とみなされ、外部の財務監査を受け、財政健全化計画を策定することになる地方公共団体（財政健全化団体）に指定されます。

※財政再生基準：基準値以上となると、財政が破綻しているとみなされ、国の管理下で再建に取り組むことになる地方公共団体（財政再生団体）に指定されます。

※該当がない場合は、「－」で表示しています。

健全化判断比率

① 実質赤字比率

地方公共団体の標準財政規模（標準的な収入額を示す数値）に対する一般会計等（普通会計）の実質赤字の比率であり、赤字の深刻度を表しています。令和3年度の一般会計、環境衛生事業特別会計並びに住宅資金貸付事業特別会計の実質収支の合計は黒字であり、実質赤字比率は該当せず、財政の健全性を表しています。

	令和元年度	令和2年度	令和3年度
実質赤字比率	－	－	－
早期健全化基準	13.40	13.36	13.31
財政再生基準	20.00		

② 連結実質赤字比率

標準財政規模に対する、公営事業を含む地方公共団体の全会計の実質赤字の比率であり、地方公共団体全体における赤字の深刻度を表しています。令和3年度の全会計の連結実質収支は黒字であり、連結実質赤字比率は該当せず、財政の健全性を表しています。

	令和元年度	令和2年度	令和3年度
連結実質赤字比率	－	－	－
早期健全化基準	18.40	18.36	18.31
財政再生基準	30.00		

③ 実質公債費比率

標準財政規模に対する、公債費（借入金の元利償還金）及び公債費に準じた経費の比率の3ヵ年平均であり、数値が大きいほど資金繰りが悪化していることを表します。また、実質公債費比率が18%以上になると、地方債を発行する場合に都道府県知事の許可を受けなければならない、25%以上になると、地方債の発行が制限されます。令和3年度決算に基づく実質公債費比率は8.1%で早期健全化基準を下回り、財政の健全性を表しています。

	令和元年度	令和2年度	令和3年度
実質公債費比率	10.9	9.0	8.1
早期健全化基準	25.0		
財政再生基準	35.0		

④ 将来負担比率

標準財政規模に対する、地方債（借入金）残高のほか一般会計等が将来負担すべき実質的な負債の比率であり、数値が大きいほど将来財政を圧迫する可能性が高いことを表します。令和3年度決算に基づく将来負担比率は25.2%で、早期健全化基準を下回り、財政の健全性を表しています。

	令和元年度	令和2年度	令和3年度
将来負担比率	26.4	28.1	25.2
早期健全化基準	350.0		

資金不足比率

公営企業ごとの事業規模に対する資金不足額の比率であり、数値が大きいほど経営状態が悪化していることを表します。令和3年度の全ての会計において、資金不足額は生じていません。

特別会計の名称	資金不足比率(%)			
	経営健全化基準	令和元年度	令和2年度	令和3年度
水道事業会計	20.0	－	－	－
病院等事業会計		－	－	－
下水道事業会計		－	－	－
観光事業会計		－	－	－

※経営健全化基準：地方公共団体が自主的かつ計画的に公営企業の経営の健全化を図るべき基準として定められた数値であり、基準値以上となると、外部の財務監査を受け、経営健全化計画を策定することになります。

7月は“社会を明るくする運動”強調月間でした。この運動の一環として、児童・生徒の皆さんから作文を募集したところ、多くの作品が寄せられました。厳正な審査を行い、受賞作品が決定しましたので、最優秀賞・優秀賞の受賞者と最優秀作品全文を紹介します。（原文のまま掲載）

【最優秀賞】《小学生の部》「社会のためにできること」 伊佐小学校4年 三好 葵(みよし あおい)

私は、ひこやはんざい、いじめなどがなくなるために、人を思いやったり、やさしくしたりすると思います。なぜかというと、私が友達を手伝ってあげたら、「ありがとう。」

と言ってくれてうれしかったです。

ほかに、ニュースで安倍元内閣総理大臣がうたれなくなった事けんで私はしょうげきをうけました。国のためにがんばっていた方がつみも何もおかしていないのにころされてとてもかわいそうだからです。

日本人は、表にでていなくても、必ず一人ひとりにやさしい心があると思いました。たとえ悪いことをしてしまってもそのけいけんや体けんを生かしてまた自分の人生を歩いていくんだなと思いました。

人を思いやって生活すると自分にまたかえってくるのかなと思いました。相手を思って話したり相手のよいところを見つけて自分もまねをしたりすると友達もまねをしたりしてどんどんそういう人がふえていくと友達のいじめなどがへっていくんじゃないかと思いました。

今、私の学校では、帰りの会によいところ見つけをしています。その日、友達のよかったところや、自分が良い行動をしている人がいたらその人のよかったところをいいます。たくさんの人が毎日、同じ人じゃなくてたくさんの人によいところを言っています。

私は、よくやさしい言葉や、ふわふわ言葉を使って話す人をよく見ます。話している人から聞いている人までみんないつもニコニコしています。人にやさしい言葉をかけていたり、かけてもらったりするとうれしい気持ちになります。でも、みんなが知らないところで、いやな言葉をかけられたり、いじめられたりしている人もいるかもしれません。自分にとっては、強く話してないかもしれないけど、相手にとっては強い言葉だったのかもしれない。そんな人がいなくなるには、一人ひとりの心がけが必要かもしれません。言葉が強いかどうかは、人の感じ方だと思いました。やさしい心を自分が持つと、みんなが幸せにすごせるんじゃないかと思いました。世界には、幸せにすごせなくて、苦しんでいる人もたくさんいます。でも、とおくはなれた国と国では、なにもできません。世界を明るくするのには、一人ひとりの心がけが大切なので私も、その中の一員としてできることをたくさん見つけて、たくさん活動していきたいです。

私は、人々のことを考えながら生活していきたいです。今、命があるのでこれから学校でいろいろなことを学んで私はしょう来、この世界からひこやいじめ、はんざいをなくすためにたくさんど力をしていきたいです。たくさんのが起きてるよの中で小さいころ、私がしてもらったことを次には、私がしていきたいです。心の強い大人になって私が、未来を明るくする一歩になるように、これからたくさんど力をしていきたいです。

【最優秀賞】《中学生の部》「居場所」 秋芳中学校2年 山本 心和(やまもと こわ)

刑務所には監獄法という法律が昔からあり、この法律は、受刑者に罰を与える事を主とした法律でした。しかし、2007年に刑事施設法という法律に変わり、受刑者の人権の保護だけではなく、再犯率の低下を目的としています。なぜ私がこのことを知っているかというと、父が教かい師として刑務所に関わり受刑者と接しているからです。教かい師というのは、宗教的立場から、罪を犯してしまった人たちから悩みを聞いたり、精神的な支えになってあげたりする仕事です。

父が言うには、初めて刑務所に仕事に行く時は、どんなに怖い人達がいるのだろう・・・と不安でいっぱいだったそうです。でも行ってみると、罪を犯した人達も、自分たちと同じように悩みを持っているのだという事がわかったそうです。私は父の話を聞いているうちに犯罪はなにがきっかけなのだろう・・・初めから悪い人はいないのではないかと・・・と思いました。きっかけは様々だそうです。

たとえば、映画であったような万引きの話でも、学校には行かせてもらえず、物をとって生きていくのがあたりまえだと小さな時から教えられて育てられていたり、子供を虐待してしまった親でも、初めから子供がかわいくないわけではなく、おもちゃを買ってあげたりとかわいがっていた時期もあり、周りの環境が人を変え、事件をおこしてしまうということが多いということです。中学校まではどの子も学校へ行けるはずなのに、行かせてもらえず、親から犯罪に手をそめるように教えられる環境が実際にある事におどろきました。学校へ行かせてもらえなかった子供は、大きくなってからも、読み書きがよくできないままだそうです。そういう人達の中には刑務所の中で一生懸命、勉強にはげむ人も多くいるそうです。また考え方を変え、様々な仕事ができるように資格をとる勉強をする人も多くいるそうです。刑務所に入所している人達も、罪をつぐなう時期が終われば、外へ出での生活が始まります。でも、やはり、外へ出て生活するのは、多くの人がかまうかいない場合が多いそうです。私もそういう人達が近くで暮らすという話を聞けば、普通にうけいれることができないのではないかと思います。やっぱり怖いとか、何かおきるのではないかと不安な気持ちの方が大きいからです。なぜそのような人達がうまうかいないのかを父が教えてくれました。居場所がないからだそうです。居場所を作ってあげる事は、簡単なことではないかもしれないけど、とても大切なことで、居場所があれば再犯罪をおかす可能性も低くなるかもしれないと教わりました。犯罪をおかしてしまった事は、確かに悪い事で許される事ではないかもしれないけれど、間違いを犯す可能性は誰にでもあります。でも困っている時に周りが気づくことができ、手をさしのべてあげられる環境があれば、また変わってくるのではないかと思います。私自身も、わけへだてなく周りの人に声をかけたり、手をさしのべてあげられるよう努力したいです。

【優秀賞】《小学生の部》

「すてきな世界」伊佐小学校4年 伊賀 結夏(いが ゆいか)

「一人一人がはんざいをなくす世界」伊佐小学校4年 織田 羽玖(おりた わく)

【優秀賞】《中学生の部》

「よりよい地域社会にするために」秋芳中学校2年 土山 勇作(つちやま ゆうさく)

「違う視点から見た「犯罪者」とは?」秋芳中学校2年 熊野 舞桜(くまの まお)

障害について理解し、日常生活で“ちょっとした手助け”をして、誰もが暮らしやすい地域社会をつくっていく運動を「あいサポート運動」といいます。まずは知ることからはじめ、障害のある方へちょっとした声掛けや配慮を実践する「あいサポーター」になりませんか？

- 日時 12月18日(日)10:00～11:30 (9:30～受付開始)
 - 場所：美祢市民会館 2階 大会議室
 - 内容：あいサポートメッセンジャーによる講話、DVD視聴
 - 定員：30人 ●参加費 無料 ●申込期限 11月30日(日)
- ※研修参加者には「あいサポートバッジ」をお渡しします。



●問い合わせ先 福祉課 (☎0837(52)5227) (☎0837(52)1490)

地域包括支援センターだより⑤5

～いつまでも安心して住み慣れた地域で暮らすために～

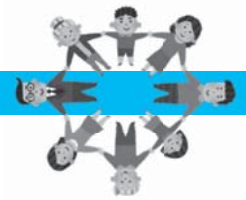

市内で介護予防に取り組んでいる自主グループを紹介します。

あつまろんず（厚保地区）

- 活動開始日 5月から
- 活動日 毎月第2・4水曜日 10:00～12:00
- 活動場所 厚保公民館1階

認知症予防教室（おれんじすくーる）に参加された皆さんが、教室終了後も継続して集まる機会を持つと自主的に活動を継続されています。コロナ禍で地域活動が停滞しているからこそ、地域で交流の場を作ろう！と始められました。

活動内容は、3班に分かれて当番制で決めています。みんなでゲームをしたり、健康に関する勉強会をしています。毎回、ラジオ体操・ウォーキング・チェアエクササイズもしているので運動量もばっちりです。

Q活動してみたの感想は？

- ★地域の高齢者の方がここに来て、おしゃべりを楽しむ場になっていると感じます。
- ★チェアエクササイズがとても気に入った。自分のアルバイト先でもやっています！

Q今後に向けて

- ★百歳体操をする回数を増やして、みんなで筋トレも続けていきたい。
- ★年に1回はおでかけしたり、他の地域のグループとも交流を試みたいと思う。



厚保地区以外からの参加も

大歓迎です!!

みなさんの参加をお待ちしています!

募集中!



●問い合わせ先

- ・美祢市地域包括支援センター（美祢地域）(☎0837(54)0138)
- ・美祢東地域包括支援センター（美東地域）(☎08396(2)1234)
- （秋芳地域）(☎0837(62)0155)



いけない2	道尾 秀介 / 著
奇跡を蒔くひと	五十嵐 貴久 / 著
クロコダイル・ティアーズ	雫井 脩介 / 著
切腹屋	岩井 三四二 / 著
高島太一を殺したい五人	石持 浅海 / 著
付き添うひと	岩井 圭也 / 著

問い合わせ先

美祢図書館 [☎0837(52)0213]

美東図書館 [☎08396(2)5555]

秋芳図書館 [☎0837(62)1925]



絵本読み聞かせ

11月12日(土) 14:00~14:30
美祢図書館 1階 児童室

※市内の図書館の本は、各図書館で申込されると、最寄りの公民館・図書館で受取・返却することができます。

古雑誌市

1年前のまでの雑誌・付録を1点10円で提供します。

- 日時 11月5日(土) 13:00~16:30
- 場所 美祢図書館 2階 視聴覚室

*感染予防のため、会場の入場制限をする場合があります。*14時までは、1人10点(雑誌・付録を含む)までの点数制限をしますので、ご了承ください。

11月の休館日

3日(金) 7日(金) 14日(金)
21日(金) 23日(金) 28日(金)

「美祢市ふるさと歴史講座」を開催します!

開催日時	講師	テーマ	会場
12月10日(土) 13:30~	秋芳町地方文化研究会 藏本 隆博 氏・木島 忠興 氏	「赤間関街道 秋吉宿と維新」	秋吉公民館 会議室
1月21日(土) 13:30~	毛利博物館顧問 小山 良昌 氏	「皇族系大名・毛利家と 明治維新」	美東センター大ホール
2月18日(土) 13:30~	美祢市文化財保護課 山根 謙二 氏	「美祢市のおもしろ文化財紹介」	秋吉公民館 会議室

- 定員/各会場30名程度(会場によって人数が異なります)
- 参加申込/各講演会につき、それぞれ1週間前までに事前申込が必要です。①氏名、②住所、③連絡先を、美祢図書館へ電話・Fax(0837-52-0213)等で連絡の上、申し込みください。(参加者枠に余裕があれば、当日参加も可能です)
- その他/参加される方は、マスク着用等、感染予防対策にご協力ください。

消費生活センター
だより

【こんな相談がありました。】

Vol.54

火災保険を使った住宅修理のトラブル。台風の後、突然来訪した業者から「台風で被害を受けたことにすれば、経年劣化による家屋の損傷も保険金を請求できると勧誘されたが、契約して問題ないか。」

経年劣化による損傷と知りながら、自然災害などの事故による損傷と申請するなど、うその理由で保険金を請求すると、保険会社から保険金の返還請求や保険契約の解除をされたり、詐欺罪に問われたりする可能性もあるため、契約は絶対にしないように助言した。

ワンポイントアドバイス

自然災害の後には「火災保険を使って自己負担なく住宅の修理ができる」という住宅修理サービス業者からの勧誘が多くなるため、台風が増える時期などは特に注意してください。このような勧誘を受けた際は、その場で契約せず、まずは保険の補償対象になるかをご自身で保険会社に確認しましょう。また、保険申請サポート費用等の名目で高額な請求を受ける場合がありますので、事前に契約内容をしっかり確認することも大切です。

- 問い合わせ先 美祢市消費生活センター [☎0837(52)3455]

保健だより

子育てサークル(母子保健推進協議会)



11月1日(日)	10:00~11:00	伊佐公民館
----------	-------------	-------

育児相談(健康増進課)

11月1日(日)	13:30~15:00	美祢市保健センター
11月30日(日)	13:30~15:00	秋芳保健センター

育児相談・産前産後相談会(健康増進課)

11月18日(土)	10:00~11:30	美東保健福祉センター
-----------	-------------	------------

血管いきいきセミナー(健康増進課)

11月9日(日)	13:00~15:00	秋芳保健センター
11月24日(日)	13:00~15:00	美祢市勤労青少年ホーム

1歳6か月児健診(健康増進課)

11月15日(日)	13:00~13:40	美祢市保健センター
-----------	-------------	-----------

親子のつどい(健康増進課)

11月16日(日)	13:30~15:00	美祢市保健センター
-----------	-------------	-----------

3歳児健診(健康増進課)

11月17日(日)	13:00~13:45	美祢市保健センター
-----------	-------------	-----------

11月の日曜休日当番医



診療時間 9:00~17:00

3日(日)	さかい内科クリニック	秋芳町秋吉	[☎0837(62)1200]
6日(日)	原田外科医院	大嶺町東分	[☎0837(52)0756]
13日(日)	中元医院	伊佐町伊佐	[☎0837(53)0323]
20日(日)	吉崎内科医院	美東町大田	[☎08396(2)5066]
23日(日)	植田救急クリニック	大嶺町東分	[☎0837(52)9237]
27日(日)	山本医院	大嶺町東分	[☎0837(52)1516]

※当番医は変更になっている場合があります。
電話で確認をしてから受診するようお願いいたします。

マタニティセミナー(健康増進課)

11月26日(日)	9:30~11:30	美祢市保健センター
-----------	------------	-----------

すくすく学級【前期】【後期】(健康増進課)

11月22日(日)	13:30~15:00	美祢市保健センター
11月28日(日)	13:30~15:00	美祢市保健センター
11月29日(日)	10:00~11:30	美祢市保健センター

就職面接会を開催します

●日時 11月9日(日)

13時～15時

●場所 美祢勤労者

総合福祉センター(サンワーク美祢)1階

●対象者 現在求職中の人

●参加料 無料(事前申込不要)

●個別ブースでの面談となります。



●問い合わせ先 商工労働課(☎0837(52)5224) 就職相談室(☎0837(53)2536)
宇部公共職業安定所(ハローワーク宇部)(☎0836(31)0164)

ハローワーク宇部の職業相談日に合わせて、就職面接会を開催します。市内企業の魅力を知る良い機会となりますので、ぜひご参加ください。

参加企業名	募集職種
社会福祉法人 同朋福祉会	支援員(フルタイム)・職業指導員(フルタイム) 介護支援専門員(フルタイム) 調理員(フルタイム)・事務職員(フルタイム) 送迎運転手(パート) 等々
医療法人社団 豊美会 田代台病院	看護補助者(パート) 精神保健福祉士(フルタイム) 看護師(フルタイム)・食器洗浄員(パート) 薬剤師(フルタイム)・運転手(パート) 等々
社会福祉法人 豊徳会 青景園	予防プランナー(パート) 機能訓練指導員(フルタイム) 介護職員(フルタイム・パート) 看護職員(パート)・調理員(パート)

各種相談

年金

11月9日(日) 9:30～12:00・13:00～15:30 美祢市民会館

※完全予約制となっています。

●予約先 宇部年金事務所(☎0836(33)7111)(音声案内5)

農業問題

11月8日(日) 9:00～11:00 農業委員会事務局

※開催1週間前までに要予約

●予約先 農業委員会事務局(☎0837(52)5241)

職業

11月9日(日) 11:00～15:30 サンワーク美祢

11月14日(日) 13:30～14:30 美東センター

11月28日(日) 13:30～14:30 嘉万公民館

●問い合わせ先 宇部公共職業安定所(☎0836(31)0164)

人権

11月16日(日) 9:00～12:00 美祢市民会館

●問い合わせ先 山口地方方法務局人権擁護課(☎083(922)2295)

行政

11月2日(日) 13:30～16:30 赤郷公民館

11月9日(日) 13:30～16:30 秋芳地域福祉センター

11月16日(日) 10:00～12:00 美祢市役所 市民相談室

●問い合わせ先 市民課(☎0837(52)5230)

心配ごと

毎週水曜日 13:30～16:30 (※受付は16:00まで)

11月2日(日) 美祢市社会福祉協議会、赤郷公民館

11月9日(日) 伊佐公民館、秋芳地域福祉センター

11月16日(日) 美祢市社会福祉協議会、美東地域福祉センター

11月30日(日) 美祢市社会福祉協議会

●問い合わせ先 美祢市社会福祉協議会(☎0837(52)5222)

司法書士・弁護士 無料法律相談

司法書士による
無料法律相談
13:30～15:30

11月10日(日) 美東総合支所

※12月1日(日) 美祢市役所

(※11月24日(日) 予約開始)

弁護士による
無料法律相談
13:30～15:20

11月17日(日) 美祢市役所

(11月10日(日) 予約開始)

●予約先 市民相談室(☎0837(52)5230)



来て見て認知症(オレンジ)カフェ 11月カレンダー

ありがとうカフェ

6日(日) 13:00～15:00

場所 デイサービスセンターありがとう

なごみカフェ

お休み

場所 田代台病院デイケアなごみ

やすらぎカフェ

14日(月) 10:00～12:00

場所 伊佐公民館

ほっとカフェ

8日(日) 10:00～14:00

場所 美祢市ボランティアコーナー

えむカフェ

問い合わせください

場所 グリーンヒル美祢

カフェゆいしん

16日(日) 10:00～12:00

場所 Graceful唯心

おしゃべりカフェ

16日(日) 13:00～15:00

場所 美東保健福祉センター

城原カフェ

23日(日) 10:00～12:00

場所 城原コミュニティセンター
(旧城原小学校)

※参加を希望される人は、検温、手洗い、マスク着用等のご協力をお願いします。状況により中止または変更になる場合があります。



MYT 令和4年 11月の番組案内



MYT番組放送時間 ①12時～ ②15時～ ③17時～ ④18時～ ⑤20時～
⑥21時～ ⑦22時～ ⑧23時～ ⑨翌日6時～ ⑩8時～

月	火	水	木	金	土	日
	1 [再] 快盗スズメと ウッチイの 今えですか～? 消防体験編	2 ドラマ べっぴんさん 第72回	3 第15回 銅山まつり	4 ドラマ べっぴんさん 第73回	5	6 MYT ダイジェスト
7 [再] きょうの料理 秋の味覚を 味わいつくす! ゴロゴロごぼうと 豚バラの煮物	8 [再] 第15回 銅山まつり	9 ドラマ べっぴんさん 第74回	10 伊佐中学校 地域の 将来を考える ジオ学習 (前半)	11 ドラマ べっぴんさん 第75回	12	13 MYT ダイジェスト
14 ジオタクを 知っていますか	15 [再] 伊佐中学校 地域の 将来を考える ジオ学習 (前半)	16 ドラマ べっぴんさん 最終回 (15分)	17 美祢市 生涯学習 フェスタ 舞台部門	18 ドラマ まれ 第1回	19	20 MYT ダイジェスト
21 きょうの料理 あったか 煮物レシピ 根菜とささ身の レモンバター煮	22 [再] 美祢市 生涯学習 フェスタ 舞台部門	23 ドラマ まれ 第2回	24 伊佐中学校 地域の 将来を考える ジオ学習 (後半)	25 ドラマ まれ 第3回	26	27 MYT ダイジェスト
28 [再] きょうの料理 あったか 煮物レシピ 根菜とささ身の レモンバター煮	29 [再] 伊佐中学校 地域の 将来を考える ジオ学習 (後半)	30 ドラマ まれ 第4回	<ul style="list-style-type: none"> ●美祢市役所からのお知らせ (L字放送) ① 7時～ ② 19時～ ●やってみ～ね体操 ① 6時45分～ ② 11時～ ③ 16時～ 			

●テレビの受信・放送に関する問い合わせ先 【美祢地区】美祢市有線テレビ放送センター〔☎0837(53)1649〕
【秋芳・美東地区】山口ケーブルビジョン〔フリーダイヤル0120-374936〕



まちのうごき(令和4年9月1日)		
人口	22,325人	前月比 ▲41人
男	10,545人	前月比 ▲20人
女	11,780人	前月比 ▲21人
世帯数	10,780世帯	前月比 3世帯

	人身事故			物損事故
	件数	死者	傷者	
9月中	4(189)	0(2)	4(208)	51(2,780)
累計	27(1,655)	2(21)	37(1,928)	434(24,846)
昨年対比	▲10(▲118)	2(▲1)	▲15(▲213)	▲22(▲454)

()内は県下総数

美祿青嶺高校・成進高校インフォメーションボード



山口県立美祿青嶺高等学校

☎0837(52)0735



令和4年度 第8回美祿青嶺祭(文化祭)を開催



生徒発表(選択書道)



生徒会企画(クイズ大会)

一般公開を中止とさせていただきますが、一部内容についてはMYTで放送を予定していますのでご覧ください。

9月30日(土)、10月1日(日)の2日間にわたり開催しました。今年度はダンスコンテストや書道パフォーマンスなどはステージに上がる人数を制限、バザーは調理済み商品のみの販売、体育館への入場制限をかけたうえでの保護者公開など感染症対策の徹底を図り実施しました。



Mine☆Con(ダンスコンテスト)



バザー

成進高等学校

☎0837(52)1350



【自転車交通安全教室 10月4日(日)】

秋晴れのもと、JA山口県・JA共済連山口、山口県警察本部、美祿警察署の方々の協力によって、自転車安全教室を開催しました。自転車事故等の現状、自転車の乗車マナーや事故が起こりやすい状況の説明を受けた後、スタントマンによる交通事故の実演がありました。衝突事故発生時の爆音や、スタントマンの身体が衝撃によって吹き飛ばされる姿に、改めて交通事故の衝撃の大きさや生命の危険性を実感しました。



【令和5年度入試日程決定】

これから中学3年生は進路選択の時期になります。美祿市内からたくさん受験してくれることを期待しています。

推薦入試		一般入試	
奨学生推薦(一般・部活動)	一般推薦	専願	
学科	普通科・総合ビジネス科	学科 普通科・総合ビジネス科	
出願期間	令和4年12月27日(火)、28日(水)	I期	II期
入学試験	令和5年1月5日(水)	令和5年1月6日(金)~1月11日(水)	令和5年3月15日(水)~3月17日(金)
合格発表	令和5年1月10日(火)	令和5年1月16日(月)	令和5年3月18日(土)
入学手続開始	令和5年3月16日(木)	令和5年1月30日(月)	令和5年3月20日(月)
		令和5年3月16日(木)	令和5年3月22日(水)

※奨学生推薦では、部活動推薦(サッカー、テニス、吹奏楽)として部活動がんばる生徒も募集します。

秋吉台国際芸術村イベント情報

申込み・問い合わせ先 秋吉台国際芸術村事業企画課
☎0837(63)0020 [✉info@aiaiv.jp] [🌐https://aiaiv.jp]

秋吉台映画村

気になる映画を定期的に紹介する秋吉台映画村がスタート。マニィ大橋さんの解説付きで楽しめます。

- 日時 11月3日(日・祝) 開場13:00 上映開始13:40 終了時刻16:30 ※上映後に解説トークあり ●会場 コンサートホール
- 【上映作品】くちびるに歌を(新垣結衣主演の涙の感動作) 【解説】マニィ大橋(映画コメンテーター)
- 【料金】無料 【定員】先着100名(お問い合わせください)

あーと・ルーム「ポストカード島第9弾」

恒例のポストカードワークショップ。クレヨン・パステル・色鉛筆など、5つの島でいろいろ見て、さわって、オリジナルのポストカードを描いてみましょう。

- 日時 11月23日(日・祝) 13時~16時 (受付12時50分~15時00分) ●会場 カフェ、ギャラリー
- 【対象】どなたでも(未就学のお子様は保護者同伴) 【参加無料・事前申込不要】
- 【講師】阿部文枝(絵てがみ)、迎瀬則和(水彩画)、藤井元康(パステル画)、吉村大星(色鉛筆画)、土谷寛子(クレヨン画)





© 2022 SANRIO CO., LTD. APPROVAL NO. L634338

内視鏡検査を受けよう!!!

病院だより 132

新型コロナウイルスの流行から2年半が経過しました。コロナ感染は医療も影響を受けて検診控えがみられ、特にがん検診率は30%と低い状況です。今回は主な消化管のがんと内視鏡検査についてご案内させていただきます。

～上部消化管内視鏡について～

- 早期食道がんの発見に有用です。食道がんの90%が喫煙や飲酒をされる方であり、飲酒喫煙歴のない人に比べ5倍かかりやすくなっています。特に50歳を越えた男性で飲酒喫煙習慣のある人は、早期発見のため内視鏡検査をご受診ください。
- 早期胃がんの発見に有用です。ピロリ菌感染が分かれば、胃潰瘍や胃がんへの予防になります。

内視鏡検査の有用性

早期であれば食道がんも胃がんも内視鏡での治療が可能であり、5年生存率は90%以上となっています。両疾患とも進行すると5年生存率は10-50%となり治療が難しくなるので、早期発見に努めてください。

口から内視鏡を挿入すると嘔気がするとか辛いという人には、鼻から挿入する細い内視鏡を使用します。安全・安心に検査ができますので、検査の際にはどちらか希望なさせていただきます。

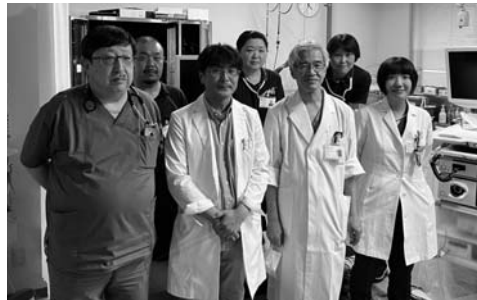

～下部内視鏡検査について～

- 早期大腸がんの発見に有用です。日本人の食生活の変化から、がん死亡原因の大腸がん比率が高くなっています。男性では肺がん、胃がんに次ぐ第3位で、女性は第1位となっています。



治療方法について

大腸がんも、早期である場合は内視鏡治療で治せます。5年生存率は97%と良好で、外科手術が必要なくらい進行しても食道がんや胃がんと比べて改善が見込まれます。便秘を含む排便状況の変化や、肉眼的に血便や粘液便が出現する場合は大腸内視鏡検査をお勧めします。検便検査を行い、陽性であれば大腸内視鏡を受けるのがよいでしょう。

大腸内視鏡も痛いとか不安だと言われる方が多いです。その際は、痛み止めや鎮静剤を使用して検査ができますので、気軽にご相談ください。

美東病院では上部下部とも熟練した医師により検査が可能であり、最新の機種を導入し、日々、診断能力の向上に努めていますので、安心して検査を受診してください。

問い合わせ先 美祢市立美東病院 ☎08396(2)0515

美祢市住みます芸人 活動レポート④

美祢の秋の味覚!

先日、受粉体験をさせてもらった秋芳梨が無事に実を結んだとのことで、収穫のお手伝いに伺いました。教えていただいたとおり、実を優しく上に持ち上げると木からスッと外れました。腰をかがめたり、手を伸ばしたり、大変な作業です。休憩中に、もぎたての梨を食べさせていただきました。服で擦って皮に艶を出し、そのまま豪快にかぶりつきます。そのみずみずしいことといたら!さすが美祢を代表する秋の味覚の一つです。

同じく美祢の特産品である厚保くり。昨年は売り切れで涙しましたが、今年は豊作とのことで買うことができました!大粒で甘くて美味しい!寒暖差の恵みに感謝です。またまた体重が増えて冬を迎えることになりそうです…



たわわに実った秋芳梨



お味見! シャリシャリ!



ネコ車〜 ジャストフィット!!



4Lサイズの厚保くり

美祿市と萩市
長門市の三市が
協力をして

そんな
お悩みの
あなたに

皆さんが気軽に
結婚に関する
相談ができる
GO-ENセンターを
開設しました

わたしたちが
お相手選びから
お見合い・成婚まで
丁寧にサポートします

全力で
応援しますので
ぜひ登録して
ください

GO-EN
美祿センター相談員

GO-EN
美祿センター相談員

GO-EN
萩センター相談員

そろそろ
真剣に結婚を
考えたいな

マッチング
アプリは
ちょっと
不安だな

今の生活じゃ
出逢いが少ないな

大丈夫です
三市どこでも
相談できますよ

仕事場が
萩なんだけど...

地元で
相談するのは
恥ずかしいな

い
っぱい相談してね

3市
どこでも
OK

まずは会員登録

会員資格

美祿市・長門市・萩市に在住し結婚の意思がある20歳以上の方
また上記の三市以外に在住でもいずれ三市に定住する意思がある方
※配偶者(内縁関係含む)の無い方

さ
あ出逢いの時

ご希望に沿って
会員同士の
1対1の出逢いを
セッティング
します

準備万端で!

自分には
どんな人が
あっているん
だろう?

出逢いの場には
どんな服装で
行けばいいの?

センターでは
お相手選びや
出逢いに向けた
アドバイスも
行います

あなたも
素敵な
婚活恋活を
しませんか?

三市連携の
GO-EN
センターで

ご成婚まで
丁寧にサポート
しますので

みなさんからの
ご連絡お待ちして
います!

婚活

お
付き合いが始まってからも

お相手に
ちよっと
気になる
ところが...

もっと上手に
コミュニケーションを
とりたいたいな

私
たちにお任せを!

なごなど
お付き合い前から付き合いだしても
次々うまれる心配事は

GO-EN ごえん センター

詳しくは下記までお問い合わせください。
 問い合わせ先 GO-EN美祿センター【☎0837(53)1150】
 ※P4にて、婚活イベント情報掲載

11月 CALENDAR

月のイベント

カレンダー内の記号の説明

- ◆：各種相談 ●：保健 ①：掲載ページ
- ：その他イベント

- 1 月 ●育児相談、子育てサークル⑭
- 2 月 ◆行政・心配ごと相談⑮
- 3 月 ■秋吉台映画村/秋吉台国際芸術村⑰
- 4 月 金
- 5 月 ■赤郷ええとこ市 (10:30～12:00 / 赤郷交流センター)
■公設塾mineto 1周年感謝祭 (13:00～15:00 / 公設塾mineto)
■生涯学習フェスタ (9:00～17:00 / 市民会館、勤労青少年ホーム)
- 6 月 ■生涯学習フェスタ (9:00～16:00 / 市民会館、勤労青少年ホーム)
- 7 月 ◆農業相談⑮
- 8 月 ●血管いきいきセミナー⑭ ■就職面接会⑮
- 9 月 ◆年金・職業・行政・心配ごと相談⑮ ◆司法書士による無料法律相談⑮
- 10 月 金
- 11 月 金
- 12 月 ■美祢市ふるさと歴史講座 (13:30～ / 美東センター)
- 13 月 ■婚活イベント/秋吉公民館④
- 14 月 ◆職業相談⑮
- 15 月 ●1歳6か月児健診⑭ ■人権教育リーダー講座 第6講座⑤

- 16 月 ●親子のつどい⑭ ◆行政・心配ごと相談⑮
■シニアワーク事業 スマホ・SNS講座⑦
- 17 月 ●3歳児健診⑭ ◆弁護士による無料法律相談⑮
- 18 月 ●育児相談・産前産後相談会⑭
- 19 月 土
- 20 月 ■婚活イベント/油谷少年自然の家④ ■ファミリーサッカーフェスティバル /美東体育館⑧
- 21 月 月
- 22 月 ●すくすく学級【前期】⑭
- 23 月 ■JAZZコンサート/市民会館⑧
■あーと・ルーム/秋吉台国際芸術村⑰
- 24 月 ●血管いきいきセミナー⑭
- 25 月 金
- 26 月 ●マタニティセミナー⑭
- 27 月 ■美祢と山梨オンライン子ども交流会/市民会館
- 28 月 ●すくすく学級【前期】⑭ ◆職業相談⑮
- 29 月 ●すくすく学級【後期】⑭
- 30 月 ●育児相談⑭



- 萩市** **ヨルダン映画・写真展×萩まちじゅう博物館**
11月7日 月～11月25日 金
時間は内容により異なる
●場所 萩ツインシネマ【映画上映会・写真展】
萩市役所本庁ロビー【写真展】
●問い合わせ先
萩まちじゅう博物館 ☎0838 (25) 3290
- 山陽小野田市** **スマイルコースト・ウォーク**
～山陽小野田市の美しい海岸線と夕陽を楽しむ約30km～
11月26日 土 9:00～ ※荒天中止
●場所 ドライブインみちしお集合
●問い合わせ先
山陽小野田観光協会事務局 ☎0836 (82) 1313
- 宇部市** **第71回宇部まつり**
11月6日 日 10:30～17:00
●場所 常盤通り・平和通り一帯
●問い合わせ先
宇部まつり実行委員会事務局 ☎0836 (34) 2050

- 山口市** **重源の郷 紅葉びより**
10月29日 土～11月27日 日 9:30～16:30
●場所・問い合わせ先
重源の郷 ☎0835 (52) 1250
- 防府市** **すごいぞ！防府秋の大イベント**
11月19日 土～20日 日 10:00～15:00
●場所 防府天満宮～周防国分寺～旧毛利家本邸一帯
東大寺別院阿弥陀寺
●問い合わせ先
(一社)防府観光コンベンション協会
☎0835 (25) 2148
- 津和野町** **幻想的な景色を楽しむ 紅葉ライトアップ**
11月3日 日～30日 日 日没～22:00
●場所・問い合わせ先
旧堀氏庭園 ☎0856 (72) 0010



広報 げんきみね。
発行・編集 美祢市デジタル推進課
〒759-2292
美祢市大額町東分326-1

☎0837(52)1311
☎0837(53)1959
✉kouhou@city.mine.lg.jp
🌐https://www2.city.mine.lg.jp



マチイロ