

げんき みね。

5 2026
No.266



今月の表紙

3月28日出開催

C58蒸気機関車引越し完了イベント

市役所駐車場で、移設整備が完了したC58蒸気機関車の記念イベントが開催されました。当日は、普段は入ることのできない機関室での汽笛体験や、煙突から煙が上がる演出が行われ、多くの家族連れで賑わいました。

間近での記念撮影も楽しめ、来場者は市の新たなシンボルとの貴重なひとときを過ごしました。また、みね桜まつりに合わせた夜間ライトアップも実施され、昼間とは違う幻想的なC58の姿が、桜並木を彩りました。



美祿市
MINE CITY

の情報は以下からも
ご覧いただけます。

ホームページ



防災行政
アプリ



公式LINE



PickUp まちかどホットライン

4/1 ㊦ ケイピングツアーガイドに美祿魅力発掘隊員が着任

美祿魅力発掘隊員に、木村 颯(きむらはやて)さんが就任しました。木村さんは福岡県出身。美祿市に移住し、令和6年から美祿魅力発掘隊員に就任している定野隊員らとともに秋吉台エリアの新たなアクティビティ開発に取り組みます。木村さんは「洞窟の専門的知識を活かしたツアーガイドとして頑張ります」と意気込みを語りました。

左から、篠田市長、木村 颯氏▶



3/26 ㊦ 美東町赤佐山の「山神枡」が国の重要文化財(美術工芸品)に指定されます

国の文化審議会は、同審議会文化財分科会の審議・議決を経て、「山神枡」を重要文化財(美術工芸品)に指定するよう文部科学大臣に答申しました。美祿市には国指定の重要文化財(美術工芸品)はなく、本件が初めての指定となります。

「山神枡」は、室町時代にあたる天文9年(1540年)に製作された木製黒漆塗の一升枡で、当時の祭礼で用いられたものと考えられます。中国地方の村落に残された希有な例であり、量制史上、社会経済史上、学術価値が高いものです。



▲山神枡(さんじんます)

3/24 ㊦ 温かいご寄附をいただきました

元山口県議会議員としてご活躍された故・森中 克彦様の妻・香代子様より、「市政全般のために活用してほしい」とご寄附をいただきました。

これは、故・克彦様のふるさと美祿市への想いを引き継いでお申し出いただいたものです。いただいた寄附は、市民の皆様の暮らしを豊かにする市政発展のため、有効に活用いたします。

誠にありがとうございました。



3/11 ㊦ 企業版ふるさと納税によるご寄附をいただきました

でんホーム株式会社(福岡市)より、「すくすく美祿子育て応援プロジェクト」へご寄附をいただきました。

同社は2012年の設立以降、2020年に福岡県木造・木質化建築優秀賞を、翌2021年には特別賞を受賞されるなど、地域に根差した精力的な活動を展開されています。今回は、少子化という社会問題に対して貢献したいという思いから、本市のプロジェクトへご賛同いただきました。

◀左から、でんホーム株式会社 取締役 竹内 正浩(たけうち まさひろ)氏、代表取締役社長 藤本 香織(ふじもと かおり)氏、篠田市長、志賀副市長

3/7 ㊦ 華道家元池坊美祿長門支部からご寄附をいただきました

華道家元池坊美祿長門支部から、「市の文化芸術の振興に役立ててほしい」とご寄附をいただきました。いただいた寄附は、有効かつ適切に活用いたします。

第42回 山口県連合支部 いけばな池坊展式典にて、松原 良子(まつばら よしこ)支部長から寄附金を受け取る篠田市長▶



募集 だどん



日 日時 場 場所 定 定員 料 参加料 提 提出(先・方法)
申 申込み 対 対象 内 内容 期 期間・期限 問 問い合わせ

美祢市 シルバー人材センター 入会説明会

日 5月18日(日)

- 場** ①9:00～ 美東事務所
 ②10:30～ 秋芳事務所
 ③14:00～ 美祢事務局

問 美祢市シルバー人材センター
 美祢事務局
 【☎0837(53)0541】

シルバー人材センター おしごと説明会& スマホ活用教室

内 【おしごと説明会】

シルバー人材センターの概要、発注された最新の仕事情報、現役シルバー会員からの就業体験談

【スマホ活用教室】

LINE応用編(位置共有やアルバムの作り方)、緊急連絡先やアプリのショートカット等

日 6月2日(日) 13:00～16:00

場 サンワーク美祢

定 15人 **料** 無料

対 県内在住の60歳以上の人



申 電話(受付時間:8:30～17:15)
 または申込みフォーム
 ※諸般の事情により、延期または中止する場合があります。

問 公益社団法人
 山口県シルバー人材センター
 連合会【☎083(921)6070】

国税庁 令和9年度 採用税務職員

期 6月12日(金)～24日(日)

申 原則、インターネット

●受験資格

①令和8年4月1日現在、高等学校または中等教育学校を卒業した日の翌日から起算して3年を経過していない人および令和9年3月までに高等学校または中等教育学校を卒業する見込みの人

②人事院が①に掲げる人に準ずると認める人
 詳細はホームページをご覧ください。



問 厚狭税務署

【☎0836(72)0180】

▲HP

公有財産の 有効活用民間提案

市が保有する財産の有効活用に向け、地域活性化や魅力向上、さらには市の財政負担軽減につながる、民間事業者ならではのアイデアやノウハウが活かされた提案を募集します。

●対象施設

旧伊佐保育園

●事前相談・

現地調査の受付期間
 5月29日(金)まで

●提案書等の提出期限

6月1日(日)

提案者の要件など詳しい内容は、市ホームページをご覧ください。

問 デジタル推進課

【☎0837(52)1311】



令和8年度 山口ゆめ回廊 地域通訳案内士 育成研修受講生

山口県央連携都市圏域の7市町が実施する、英語・中国語の2言語の通訳案内に関する研修を修了し、口述試験の合格者は、圏域内で地域通訳案内士として有償で通訳案内を行うことができます。詳しくは、山口観光コンベンション協会ホームページでご確認ください。

問 山口ゆめ回廊地域
 通訳案内士
 育成研修事務局

【☎092(781)8702】



県営住宅入居者

●応募資格

①現在同居か、同居しようとする親族(婚約者、内縁者を含む。)がある人(単身者の申込みは一定要件有)

②住宅に困っていると認められる人

③法で定める収入基準に該当している人

④申込者、同居か同居しようとする親族が暴力団員でない人

●募集団地

(住宅名・場所・募集戸数・間取り)

【複数家族向け住宅】

①西下領県営住宅 HP▲
 (大嶺町東分下領・1戸・3DK)

②来福台県営住宅(大嶺町東分来福台5丁目・1戸・3DK)

期 5月20日(日)～5月31日(日)

申問 (一財)山口県

施設管理財団宇部支所
 【☎0836(37)0878】



要約筆記者養成講座受講生

厚生労働省の定める要約筆記者養成カリキュラムに基づき、手話が分からない聴覚障害者に対して、手書きまたはパソコンにより、話の内容をその場で要約し、文字にして伝える要約筆記者の養成講座です。

日 6月14日(日)～12月6日(日) 毎週(8月16日、11月15日を除く。)の全24回 10:00～17:00

場 山口県聴覚障害者情報センター他 **料** 無料(別途テキスト代4,500円と送料) **期** 6月1日(日)

申 申込フォーム、または所定の申込書をメール、FAX、郵送のいずれかの方法で申し込む。

問 山口県聴覚障害者情報センター【☎083(985)0611】【✉y-adimus@c-able.ne.jp】 申込フォーム▲



♥ 家族介護教室

高齢者を介護している家族や近隣の援助者、将来的に介護することが見込まれる人などを対象として、介護方法等についての基本的な知識や技術を習得してもらうための教室を開催します。事前の申込みが必要となりますので、期限までに各申込先にご連絡ください。

【幸嶺園】 ☎ [☎0837 (52) 4555 (藤田)] 料 無料 期 開催日の1週間前までに申込み ■ 送迎: あり(要相談)

開催日時	テーマ	会場
6月25日 13:30~15:00	・認知症予防について	ケアハウス幸嶺園
7月23日 13:30~15:00	・運動について (口腔機能・身体機能)	
8月27日 13:30~15:00	・栄養について	
9月24日 13:30~15:00	・介護技術について	
10月22日 13:30~15:00	・感染症予防について	
11月26日 13:30~15:00	・介護保険制度について ※テーマは変更になる場合があります。	

【みのり園】 ☎ [☎0837 (56) 1171 (河内)] 料 無料 期 開催日の1週間前までに申込み ■ 送迎: あり

開催日時	テーマ	会場
6月25日 13:30~15:00	認知症について	みのり園ホール
7月23日 13:30~15:00	フレイル対策・予防	
8月27日 13:30~15:00	災害対策について	
9月24日 13:30~15:00	脳活トレーニングの実践	
10月14日 10:00~12:00	認知症カフェ	ゆいしんホール
11月19日 13:30~15:00	健康に過ごすために	みのり園ホール

【青景園】 ☎ [☎0837 (65) 2244 (竹田)] 料 無料 期 開催日の前日までに申込み ■ 送迎: あり

開催日時	テーマ	会場
7月17日 10:00~11:30	体験しながら学びましょう! (福祉用具を使って生活環境を整える等)	秋芳地域福祉センター
8月19日 10:00~11:30		美東地域福祉センター
9月17日 10:00~11:30		信大サロン
10月13日 10:00~11:30		別府公民館

【みとう悠々苑】 ☎ [☎08396 (2) 1100 (山本)] 料 無料 期 開催日の1週間前までに申込み ■ 送迎: あり(要相談)

開催日時	テーマ	会場
6月21日 13:30~15:30	もしもの時に備える! 介護の基本と施設の役割	みとう悠々苑
11月22日 13:30~15:30	地域で支え合う! 要介護者を見守る工夫	

お知らせ だドン



5月納付カレンダー 納付期限 6月1日月

納付種別	納付対象
軽自動車税(種別割)	全期
有線テレビ使用料	1期
保育利用料	5月分
市営住宅使用料	5月分
学校給食費	5月分

① 県税(自動車税種別割)の納付のお願い

自動車税種別割の納期限は6月1日(月)です。今年4月1日現在で自動車を所有している人は、4月末に送付を開始する納税通知書により、納期限までに納めていただきますようお願いいたします。

☎ 金融機関、郵便局、コンビニエンスストア、キャッシュレス(スマートフォン決済アプリ、クレジットカード、インターネットバンキング等)でも納付できます。

※スマートフォン決済アプリやクレジットカード等による納付は、ご自宅です。金融機関、郵便局やコンビニエンスストアでは利用できません。

※クレジットカードは、別途システム利用料がかかります。

☎ 宇部県税事務所 [☎0836 (21) 2111]

森のチャレンジコースを体験しよう

- 📅 5月31日回、7月4日回、8月29日回 9:30~16:00
- 📍 十種ヶ峰青少年自然の家 (山口市阿東嘉年下1883-2)
- 🏠 とくさがみね森のチャレンジコースの体験
- 👤 小学生以上の人 (小学3年生以下保護者同伴)
- 👥 各回30人程度
- 💰 26歳~:330円、~25歳:280円
- 📄 申込フォーム
- 📅 各回開催日の2週間前の正午
- 📞 山口市十種ヶ峰青少年自然の家 [☎083(958)0033]

申込み▶



♡ ジオガイドとウォーキングコースを歩こう♪

- 📅 5月18日回 9:30~11:30
- 📍 別府公民館
- 👤 医師から運動制限の指示がない市民(小学生以下は保護者同伴)
- 🏠 梨選果場から約3kmのコースをウォーキング(別府公民館からマイクロバスで梨選果場に移動)
- 👥 30人 料 無料
- 📄 電話または申込フォーム
- 📞 健康増進課 [☎0837(53)0304]

申込み▶



📍 里親カフェ

里親さんの体験談など聞きながら、気軽に里親制度についてお話ししてみませんか。

- 📅 5月28日回 14:00~15:30
- 📍 CENTERPIECE (美祢市大嶺町西分796-1)
- 🏠 里親体験談、里親制度に関する相談
- 📄 無料(ドリンクメニュー1品をサービス)
- 📄 電話または申込フォーム
- 📞 里親養育サポートセンター れりーふ [☎0835(28)8776]

申込み▶



📍 不正大麻・けし撲滅運動

不正大麻・けし撲滅運動を実施しています。大麻、植えてはいけなけしを発見した時や見分け方が分からない時は、宇部健康福祉センターまたは警察署へ連絡してください。

- 運動期間 4月1日~6月30日
- 📞 山口市宇部健康福祉センター [☎0836(39)9861]

HP▶



📍 狩猟免許取得を助成

市では、狩猟免許を取得し、狩猟者登録をした人に、受験手数料を助成します。

- 📅 令和8年度に「わな猟免許」または「第1種銃猟免許」を取得し、狩猟者登録をした人のうち、市等が依頼する有害鳥獣捕獲に協力可能な人
- 助成額 受験手数料5,200円 (既に免許を所持し、他の免許を取得した人は3,900円)
- 📅 令和9年1月29日回
- 📞 農林課 [☎0837(52)1115]

📍 狩猟免許試験

- 📅 会場(美祢市周辺会場) 各回9:00~16:00
- ① 6月21日回 美祢市民会館
- ② 7月5日回 下関市菊川ふれあい会館
- ③ 8月2日回 山口市総合保健会館
- 申請手数料
- ① 新規受験者 5,200円
- ② 既に免許を所持し、他の免許を受験する人 3,900円
- 📞 山口市美祢農林水産事務所 [☎0837(52)1071]
- 山口市自然保護課 [☎083(933)3050]

📍 時間外(夜間・休日)診療時の「時間外選定療養費」負担のお願い

山口市内の下記3病院では、2次救急医療機関として24時間体制で良質な医療の提供を行っていますが、緊急性の低い患者さんが時間外に受診することで、医師や医療スタッフの負担が増し、重症の患者さんに対する診療にも支障をきたすおそれが生じています。このような背景から、厚生労働省の制度に基づき、診療時間外に受診された場合は、通常の診療費に加えて、「時間外選定療養費」のご負担が発生します。

- 対象施設 山口赤十字病院、済生会山口総合病院、小郡第一総合病院
- 対象期間 【平日の時間外】17:00~翌朝8:30 / 【土・日・祝日、各病院の創立記念日等】8:30~翌朝8:30 【年末年始(各病院の規定による)】終日
- 開始日時 6月1日回 17:00~ 料 通常の診療費+時間外選定療養費:7,700円(税込)
- 📞 山口赤十字病院 [☎083(923)0111] 済生会山口総合病院 [☎083(901)6111] 小郡第一総合病院 [☎083(972)0333]
- ※他院からの緊急的な紹介や診察後に入院となった場合等、時間外選定療養費のお支払い対象とならない場合があります(救急車利用の有無は関係ありません)。

美祢市民泊事業を含む 観光事業者支援事業 補助金

美祢市を訪れた観光客が利用する宿泊施設、飲食、サービス、小売店等を充実させ、より魅力的な観光地とするため、施設改修費の一部を助成します。

- 補助対象となる業種
 - ① 旅館業法の簡易宿所、住宅宿泊事業法の民泊
 - ② 観光客を対象とした飲食業、サービス業、小売業
- 補助金額等
 - ① 補助率 対象経費の1/2
 - ② 補助上限額 200万円
- 詳細は市ホームページをご確認ください。

☎ 観光政策課

☎0837(62)1430

HP▶



山口県民デー開催！ レノファ山口FC 応援チケット

山口県にお住まいの人を対象に「山口県民デー」を実施します。学生は無料ご招待、一般の人も3割引でご観戦いただけます。ぜひスタジアムでレノファ山口FCを応援してください！

- 対象試合
5月23日 日 ロアッソ熊本戦
- 対象席種 B指定席、Bミックス指定席、バック自由席、ホームゴール裏自由席
※対象席種を学生無料招待、一般3割引で販売
- 枚数 学生2枚まで/一般4枚まで
- ☎ 5月22日 日 23:59まで
- ☎ 株式会社レノファ山口
☎083(941)6792

チケット
申込み▶



美祢市小学校・中学校 入学祝金

お子様の入学を祝福し、入学祝金を支給します。

- 支給額
5万円分のカルストさくらギフト券(新1年生1人につき)
- 支給対象者
令和8年度に小・中学校に入学した美祢市に住所がある児童および生徒を監護する保護者
- 支給方法
対象児童・生徒の保護者宛てに5月下旬頃ゆうパックで郵送します。なお、郵便局へ置き配の届出をされている人についても、初回配達時は置き配を行いません。そのため、初回配達時にご不在の場合は、不在票を投函します。不在票が投函されていた場合は、記載された手順に添ってお受け取りください。
- その他 詳細は美祢市子育て応援サイトつぼみねっとをご覧ください。
子育て支援課

☎0837(52)5228

HP▶



住宅等の耐震診断 耐震改修に関する補助

市では、既存建物の地震に対する安全性の向上を図るため、建物の耐震診断、耐震改修を行う人に対して、診断員の無料派遣や、費用の一部の補助を行います。

- 補助対象者
対象家屋を所有する人で市税の滞納がない人
- 対象家屋
昭和58年5月31日以前に着工された市内の木造住宅
- 耐震診断
 - ① 募集戸数: 5戸
 - ② 補助内容: 耐震診断員の無料派遣
- 耐震改修
 - ① 募集戸数: 1戸
 - ② 補助内容: 耐震改修にかかる費用の4/5(上限額115万円)



▲HP

☎【耐震診断】

5月1日 日～10月30日 日

☎【耐震改修】

7月1日 日～10月30日 日

(定員に達し次第受付終了)

☎ 建設課 ☎0837(52)1116

美祢市就職祝金

市では、市内に定住し、市内の事業所に就職した人に対し、就職祝金を支給します。

☎ ① 新規学卒就職者 ② 転入就職者 ③ 移住定住就職者

- 就職祝金額 ① 新規学卒就職者および転入就職者1万円
② 移住定住就職者2万円

● その他 支給対象要件等詳細はホームページからご確認ください。

☎ 予算額に到達次第終了

☎ 商工労働課 ☎0837(52)5224



▲HP

献血への協力をお願い

移動採血車による献血を以下の日程で実施します。少子高齢化の影響により献血可能な人が少ない一方で、献血製剤の需要は多い状況です。輸血を伴う医療を支えるためにも、一人でも多くの皆様のご協力をお待ちしております。

☎ 5月14日 日 9:30～16:00(昼休憩11:45～13:00)

☎ 美祢市民会館 ☎ 献血(400ml限定)

- その他 ① 採血された人に記念品を用意しています。
② はじめて献血をする人は、免許証等、本人確認ができるものを持参ください。
③ 服薬中の薬がある人は、薬の種類がわかるものを持参ください。

☎ 美祢市献血推進協議会 ☎0837(52)5227

住宅用火災警報器の設置状況等調査

美祢市民を対象に住宅用火災警報器の設置状況等調査を行っています。

右のフォームから回答ができますので、ご協力をお願いします。



▲回答フォーム

- 個人情報を入力する項目はありません。(居住地域を入力する項目あり)
- 調査回答は各世帯1回です。

期 5月15日(金)まで

問 消防本部予防課

【☎0837(52)2286】

上下水道局から各種届出提出のお願い

転居・転出・名義変更などの際には上下水道使用中止届などの届け出を提出してください。また、井戸水など水道水以外で公共下水道・農業集落排水を使用されている人で、転入・転出・施設入所などにより使用人数の変更があった場合もご連絡ください。



▲HP

問 【美祢地域】

上下水道局管理業務課

【☎0837(52)0795】

【美東・秋芳地域】

上下水道局分室

【☎0837(62)1908】

美祢市多様な人材確保応援事業補助金

市では、市内中小企業者の人材確保と若者、女性、UJIターン希望者や外国人等の市内就職の促進および定着を図るため、中小企業者が行う多様な人材の確保に必要な経費の一部を補助します。

問 【人材確保事業】

- ①就職または転職情報サイトへの新規経費
- ②県外で開催される合同企業説明会への出展料および出展時に必要な用品の購入費用またはレンタル料
- ③採用情報を発信するための自社ホームページの新規作成または改修を外注する際の費用
- ④採用に関する企業PR動画制作を外注する際の費用

【外国人材職場環境整備事業】

- ①外国人材の日本語能力向上に繋がる取組に要する経費
- ②翻訳機導入に要する経費
- ③社内規定等の多言語化に要する経費
- ④異文化理解のための教育・研修等に要する経費

【女性活躍・子育て環境整備事業】

- ①女性専用施設(トイレ、化粧室、休憩室、更衣室、シャワー室等)の整備に要する経費
- ②従業員の子育て応援のための職場環境(託児スペース、授乳スペース等)の整備に要する経費

- 補助率 対象経費の1/2以内
- 補助上限額

【人材確保事業】20万円 【外国人材職場環境整備事業】10万円

【女性活躍・子育て環境整備事業】20~30万円(条件により異なります)

期 12月28日(金)まで(予算額に達し次第終了)

問 商工労働課【☎0837(52)5224】



▲HP

廃校活用イベントR.E.bornPARTY2026

日 5月31日(日)10:00~15:00 場 川東コミュニティセンター

内 ①古本市:古本は1冊100円で購入可、古本の寄附も歓迎します。

②ミニ四駆大会:特設コースで速さを競う大会を開催 ③R.E.born食堂:とん平焼き、けんちゃん汁を提供

④出店ブース:雑貨の物販、レザークラフト体験、キッチンカー出店等

問 事務局【✉kawahigashi.reborn@gmail.com】

住宅リフォーム助成

問 美祢市に住民票があり、市税を滞納していない人で、過去に同一の助成金を受けていない人

- 対象住宅
自らが居住する住宅で、築5年以上の家
- 対象工事

- ①消費税を除く対象工事費が30万円以上の工事
(バリアフリー型については、10万円以上の工事)
- ②市内に本社本店(個人事業主含む。)がある施工業者に依頼するリフォーム工事
- ③補助金交付決定通知があった日以降に着手し3か月以内に完了する工事
- ④美祢市から他の助成を受けていない工事

- 助成額
上限を10万円として工事金額(消費税を除く。)の1割(バリアフリー型は2割)を市内共通商品券等で助成

- 申請受付開始日 5月18日(日)
※申請額が予算額に達し次第受付終了

※5月18日(日)~25日(日)に予算を超える申請があった場合は、抽選により決定

- その他
詳細はホームページからご確認ください。

問 商工労働課

【☎0837(52)5224】

HP▶



令和8年度 特定健診・健康診査・がん検診のお知らせ

がん検診は、ご自身の健康状態を確認する大切な機会です。
定期的に受診することで、がんの早期発見・早期治療につながります。
安心して毎日を過ごすために、年に一度は検診を受けましょう。

個別検診（市内）

下記の市内医療機関で、○がついている検診を受診できます。受診を希望される人は、各医療機関へ予約をしてください。

受診期間 国民健康保険(美祢市)特定健診 5月1日(金)～令和9年1月31日(日)
後期高齢者医療健康診査 5月1日(金)～令和9年3月31日(水)
各種がん検診など 5月1日(金)～令和9年1月30日(土)
※各医療機関の休診日等は除きます。

医療機関名	所在地	電話番号	健康増進課						市民課	
			がん検診						国民健康保険 (美祢市)特定健診	後期高齢者医療 健康診査
			胃がん検診 (バリウム X線)	内視鏡 (胃カメラ)	腹部超音波	大腸がん	肝炎ウイルス	前立腺		
美祢市立病院	大嶺町東分	0837(52)1700	○	○	○	○	○	○	○	
美祢市立美東病院	美東町大田	08396(2)0515	○	○	○	○	○	○	○	
中元医院	伊佐町伊佐	0837(53)0323			○	○	○	○	○	
野間クリニック	大嶺町東分	0837(54)0510				○		○		
原田外科医院	大嶺町東分	0837(52)0756		○	○	○	○	○	○	
藤村内科クリニック	大嶺町東分	0837(54)1420	○	○	○	○	○	○	○	
札幌クリニック	大嶺町東分	0837(52)2847				○	○	○	○	
植田救急クリニック	大嶺町東分	0837(52)9237		○	○	○	○	○	○	
山本医院	大嶺町東分	0837(52)1516			○	○	○	○	○	
あきよし竹尾クリニック	秋芳町秋吉	0837(63)0088		○	○	○	○	○	○	
さかい内科クリニック	秋芳町秋吉	0837(62)1200			○	○	○	○	○	
吉崎内科医院	美東町大田	08396(2)5066				○	○	○	○	

- 特定健診は国民健康保険(美祢市)加入者、健康診査は後期高齢者医療保険加入者が対象です。
- がん検診には、受診の対象年齢があります。

■ 受診に必要なもの

- ① マイナ保険証または資格確認書
- ② 個人負担金(右表のとおり)
- ③ 受診票(がん検診)
- ④ 受診券(特定健診・健康診査)
- ⑤ 質問票(特定健診・健康診査)

申問

- 特定健診・健康診査
市民課【☎0837(52)5231】
- がん検診
健康増進課【☎0837(53)0304】
美東総合支所【☎08396(2)5000】
秋芳総合支所【☎0837(62)1905】

検診の種類	受診方式	個人負担金		
		国民健康保険 (美祢市)	後期高齢者 医療保険	一般
特定健康診査	集団・個別	無料		
健康診査	集団・個別		500円	
胃がん(バリウム)	集団	400円		800円
	個別	1,000円		2,000円
胃がん(内視鏡)	個別	1,500円		2,500円
腹部超音波	集団	300円		900円
	個別	500円		1,500円
大腸がん	集団・個別	200円		300円
結核・肺がん 胸部X線	集団		無料	
肝炎ウイルス	集団・個別		無料	
前立腺がん	集団・個別	400円		800円
乳がん	個別	600円		1,200円
子宮がん(頸部)	個別	1,500円		2,000円
子宮がん(頸部・体部)	個別	2,000円		2,500円

乳がん・子宮がん検診(集団検診)の個人負担金は、広報げんきみね。8月号に掲載します。

女性個別検診 (乳・子宮がん検診)

受診期間 市内：5月1日金～令和9年1月30日土
 市内：6月1日月～令和9年1月30日土
 ※各医療機関の休診日等は除きます。
 受診票到着後、医療機関に予約等の確認が必要です。



医療機関名		所在地	電話番号	乳がん※1	子宮がん		
市内	美祢市立病院	大嶺町東分11313-1	0837(52)1700	②			
	美祢市立美東病院	美東町大田3800	08396(2)0515		○		
市外	女性クリニックおがた	山陽 中央3丁目6-30	0836(83)3859		○		
	山口労災病院	小野田市 大字小野田1315-4	0836(83)2881	②	○		
	山陽小野田市民病院	小野田市 東高泊1863-1	0836(83)2355	①	○		
	長門総合病院	長門市 東深川85	0837(22)2220	②	○		
	阿知須共立病院	山口市	阿知須4841-1	0836(65)2200	②	○	
	阿知須同仁病院		阿知須4241-4	0836(65)5555	②		
	林病院		小郡下郷751-4	083(972)0411	②		
	山口総合健診センター		小郡下郷1773-1	0120(123)563	②	○	
	田村産婦人科医院		小郡本町1丁目19-46	083(972)0347		○	
	かした産婦人科クリニック		宮島町11-2	083(925)7711		○	
	ながやレディースクリニック		黒川475-1	083(921)7753		○	
	レディースクリニックくまがい		後河原83	083(922)0238		○	
	三の宮ふくだクリニック		三の宮1丁目2-37	083(901)2525	①		
	山口県済生会山口総合病院		緑町2-11	083(901)6186	②	○	
	佐々木医療メディカルプラザ		泉都町9-13	083(923)8811	②	○	
	総合病院山口赤十字病院		八幡馬場53-1	083(923)0111	②	○	
	とりい脳と女性のクリニック		大内矢田北6丁目3-25	083(902)6182	②	○	
	山口病院		駅通り2丁目10-7	083(922)1191	②	○	
	宇部協立病院		宇部市	五十目山町16-23	0836(33)6111	②	
	江本智子ウィメンズクリニック			神原町1-4-8	0836(38)5111	②	○
セントヒル病院	今村北3-7-18			0836(51)5111	②		
おのだ放射線科クリニック	東小羽山町4-1-2			0836(22)0331	①	○	
はしもと産婦人科医院	大字東須恵1959-10			0836(45)0355		○	
針間産婦人科	常盤町2-1-44			0836(21)2373	②	○	
山口宇部医療センター	東岐波685	0836(58)2300		①			
ふかみつ乳腺クリニック	寿町3丁目4-24	0836(36)3617		②			
なわたクリニック	大字沖ノ巨686-1	0836(39)5757			○		

★検診の実施日・実施時間・予約状況等は、医療機関により異なりますので、電話等で医療機関にお問い合わせください。

★個別の子宮がん検診は、医師の判断により体部検査をあわせて行う場合があります。

※1 乳がん検診は、医療機関により検診内容が異なります(個人負担金は同じ)。①マンモグラフィ+視触診 ②マンモグラフィのみ

集団検診 バス等による 地区巡回検診

検査内容：がん検診(胃がん、腹部超音波、結核・肺がん、大腸がん、肝炎ウイルス、前立腺がん)、特定健診、健康診査
 受付時間：7時30分～9時20分 (乳がん、子宮がんの検診日は8月号で掲載します。)

秋芳地域 申込期限：4月28日 月		美祢地域 申込期限：5月1日 金		美東地域 申込期限：5月18日 月	
検診日	検診会場	検診日	検診会場	検診日	検診会場
5月19日 月	岩永公民館	5月25日 月	豊田前公民館	6月8日 月	綾木ふるさとセンター
5月20日 火	別府公民館	5月26日 火	厚保公民館	6月9日 火	真長田定住センター
5月21日 水	嘉万公民館	5月27日 水	伊佐公民館	6月10日 水	赤郷交流センター
5月22日 木	秋芳地域まちづくりセンター	5月28日 木	於福公民館	6月11日 木	美東地域まちづくりセンター
		5月29日 金	美祢市民会館	6月12日 金	
		6月1日 月			

休日集団健診 (市内全域対象)

検診日	受付時間	検診会場	検査内容
6月13日 土	8:00～10:30	秋芳地域まちづくりセンター	がん検診、特定健診、健康診査
11月28日 土	8:00～10:30	美祢市民会館	がん検診(乳がん、子宮がん含む)、特定健診、健康診査

◆ 特定健診・健康診査は5月～6月および11月に実施する集団検診と一緒に受診することができます。事前申込みは必要ありません。

受診券をお持ちでない人は、市民課へお問い合わせください。

◆ 集団検診の大腸がん検診用容器は、受診票と一緒に送付します。(休日集団検診を除く)

令和8年度 美祢市立病院 診療日程表

令和8年4月1日

	月	火	水	木	金
総合診療科	古賀	渡邊(初診)	野村(初診)	木安(初診)	石山(初診)
初期診療科	渡邊(再診)	下川(再診)	石山(再診)	野村(再診)	木安(再診)
受付時間	8:15~11:30 13:00~16:30	8:15~11:30			
診察時間	9:00~12:00 13:30~17:00	9:00~12:00			

内科	午前	永尾(糖尿・内分泌系) ^{※1} 南野(循環器系)	原田(呼吸器系)	田中(消化器系) 谷川(循環器系)	原田(呼吸器系)	桐原(消化器系) 松田(循環器系)
	午後	—	—	—	末永(消化器系)	—
受付時間	8:15~11:30			8:15~11:30 8:15~15:00	8:15~11:30	
診察時間	8:30~	9:00~		9:00~・13:30~	9:00~	

(※1 院内紹介のみ)

外科	清水	亀井	亀井	亀井	本間
受付時間	8:15~11:30				
診察時間	9:00~				
◆ 肛門外来は、毎週月曜日に実施しています。					

脳神経外科	西本	松永	松永	実近	松永
受付時間	8:15~11:30			8:15~11:00	8:15~11:30
診察時間	10:30~	9:00~		9:00~11:30	9:00~
◆ もの忘れ外来(要予約) 毎週月曜日 担当:松永医師					

泌尿器科	午前	清水	/	日高	潘(予約・院内紹介のみ)	—
	午後	—		—	—	大塚
受付時間	8:15~11:30			8:15~11:30	8:15~11:30	8:15~15:30
診察時間	9:00~			9:30~	9:00~	13:30~16:00

整形外科	午前	森山	山本	藤	山本	山本
	午後	—	寒竹	—	—	—
受付時間	8:15~11:30	8:15~11:00 8:15~14:00	8:15~11:30	8:15~11:00		
診察時間	9:00~	9:00~12:00 14:00~	9:00~	9:00~		

耳鼻咽喉科	津田	/	西村	/	篠原
受付時間	8:15~15:00		8:15~15:00		8:15~15:00
診察時間	14:00~		14:00~		14:00~

眼科	木村	船津	三國	和才	/
受付時間	(手術日)	8:15~11:30	8:15~11:30	8:15~15:00	
診察時間	※手術のみ対応となります。	8:45~	8:45~	13:30~	

小児科	午前	有吉	村重	飯田	長谷川	福本
	午後	東	—	古澤	岡崎	市村
受付時間	8:15~11:30 13:00~16:30	8:15~11:30	8:15~11:30/13:00~16:30			
診察時間	9:00~12:00 14:00~17:00	9:00~	9:00~12:00/14:00~17:00			
◆ 予防接種及び乳児健診(要予約) 午前:月~金曜日(10:30~11:00) 午後:月・水・木・金曜日(14:30~16:00)						

皮膚科	/	杉本	/	須田	/
受付時間		8:15~10:30		8:15~15:00	
診察時間		9:00~		14:00~	

訪問診療	—	木安 / 石山 / 野村	木安 / 岡本	本間 / 下川 / 渡邊	—
------	---	--------------	---------	--------------	---

【注意事項】 診察医は都合により変更する場合があります。(総合受付・外来受付に掲示)

予約制をとっていますが、予約患者が多い場合には、予約時間通りの診察が困難となる場合があります。

予約外の方はお待ちいただくことが多く、大変ご迷惑をおかけしますが、順次診察いたしますので、ご理解とご協力をお願いします。

☎ 美祢市立病院事務部 ☎ 0837(52)1700

令和8年度 美祢市立美東病院 診療日程表

令和8年4月1日

診療科		月	火	水	木	金	
内科	午前	1診	村上 泰	村上 泰	村上 泰	村上 泰	淀川(糖尿病外来)
		2診	合馬	竹中	合馬	竹中	竹中
		3診	末富(循環器)	藤村	—	村上 不	合馬
		4診	竹中(10時からの診療)	村上 不	村上 不	藤村	藤村
	午後(1診)	—	村上 不(肝臓外来)	—	—	—	
受付時間		8:30~11:30	8:30~11:30 8:30~15:30	8:30~11:30			
診察時間		9:00~	9:00~ 13:30~	9:00~			

外科	森岡	田中	清水	森岡	田中
受付時間	8:30~11:30				
診察時間	9:00~				
◆ 急患については、随時受付します。					

整形外科	船場	鈴木	藤井
受付時間	8:30~11:30	8:30~15:30	8:30~15:30
診察時間	9:00~	14:00~	14:30~

リハビリテーション科	石田
受付時間	8:30~11:30
診察時間	9:00~

皮膚科	浅野	山田
受付時間	8:30~14:30	8:30~11:30
診察時間	13:00~	9:00~

眼科	田村	三國	芳川
受付時間	8:30~11:30	8:30~15:30	
診察時間	9:00~	14:00~	

婦人科	安齊
受付時間	8:30~11:00
診察時間	9:00~

耳鼻咽喉科	菅原	橋本 誠	橋本 智
受付時間	8:30~15:30	8:30~15:30	8:30~15:30
診察時間	13:00~	13:00~	13:00~

◆ 第3月曜日のみ 受付8:30~15:00 診察時間12:30~15:30

【注意事項】 標記の受付時間までに総合受付にお越しください。

予約外で来院される場合は、事前にご連絡のうえ、当日の診療状況をご確認ください。

☎ 美祢市立美東病院事務部 [☎08396(2)0515]

① 未給水地区における飲料水確保補助金

【飲料水水源確保事業補助金】

- 補助対象 上水道が未整備であって、2年以内に整備されない地区において行う飲料水水源確保のための事業
- 対象経費 ボーリング工事費等
- 補助額 ①個人 対象経費の2分の1に相当する金額(上限額:50万円)
②共同 対象経費の2分の1に相当する金額(上限額:基本額50万円に戸数×10万円を加算した額)
※概ね5戸以上の共同使用の実績があり、管理規約等に基づき運営されていること

【飲料水水質検査補助金】

- 補助対象 上水道が未整備である地区の一般家庭において使用する飲用井戸等の水質検査
- 対象経費 水質検査の検査料として検査機関に支払った費用
- 補助額 対象経費の2分の1に相当する金額(上限額:1万円)

【家庭用浄水器設置費補助金】

- 補助対象 上水道が未整備である地区の一般家庭において使用する飲用井戸等の飲料水が、水質基準を超過した場合の浄水器の購入および設置
- 対象経費 家庭用浄水器の購入および設置に要する費用
- 補助額 対象経費の2分の1に相当する金額(上限額10万円)

④ 生活環境課またはホームページから取得し、添付書類とともに提出する。

⑤ 生活環境課〔☎0837(53)1090〕

HP▶



① 犬・猫の避妊・去勢手術費補助金

市では、犬や猫の望まない繁殖防止や地域トラブルの防止、公衆衛生の向上を目的として、避妊・去勢手術費の一部を補助しています。

- 補助対象 市民が市内で飼養している犬・猫
- ※山口県獣医師会に加盟している動物病院での手術が対象
- 交付条件 犬:登録済かつ当該年度の狂犬病予防注射済
猫:終生飼養すること
- 補助金額 避妊手術:3,000円/1頭
去勢手術:3,000円/1頭
- 申請方法
 - ①対象動物病院で手術を実施
 - ②手術済証明書を受領
 - ③申請書と手術済証明書と一緒に提出
- ※申請は手術を受けた年度内に行ってください。
- ※1世帯につき年度内1頭までです。
- ※予算に限りがあり、受付終了となる場合があります。

④ 生活環境課〔☎0837(53)1090〕



MYT 11ch 5月の番組案内

放送時間

- ①12時～ ②15時～ ③17時～ ④18時～
⑤20時～ ⑥21時～ ⑦22時～ ⑧23時～
⑨翌日6時～ ⑩8時～



HP▲

土・日	MYTダイジェスト		水・金	ドラマ「まんぷく」
月	4日	きょうの料理	塩分カット&野菜プラスの満足ごはん	緑黄色野菜ペロリのひとわざ
	18日			25日
	11日	美祿市のゴミの分別を学ぼう		
火・木	5日	Mine秋吉台アクティビティセンター オープン		
	7日	12日	Mine秋吉台ジオパーク 世界ジオパーク認定記念イベント	
	14日	19日	伊佐小中 いさゆめタイム 「伊佐のまち魅力発見ウォークラリー」	
	21日	26日	快盗スズメとウッチィの今ええですか〜? 点字を学ぼう編	
	28日	6月2日	大嶺小学校運動会	

美祿市役所からのお知らせ ①7時～ ②19時～

やってみ〜ね体操①6時45分～ ②11時～ ③16時～

④【美祿地区】美祿市有線テレビ放送センター〔☎0837(53)1649〕

【秋芳・美東地区】山口ケーブルビジョン〔フリーダイヤル0120-374936〕



障害福祉だより ⑨8

～住み慣れた地域でだれもが安心して暮らせるように～

成年後見制度に関する出前講座を実施します

障害や認知症などにより、判断能力が不十分になった人の財産や権利を保護するための「成年後見制度」について説明を行います。福祉施設や病院等での研修、地域での勉強会など、積極的にご利用ください。

☑ 団体、事業所、地域の会合

● 時期 随時（年間を通じて対応。原則、平日9:30～16:00の間）

📄 無料（会場は依頼元で確保してください。）

☎ 美祢市地域包括支援センター【☎0837(54)0138】



地域包括支援センターだより ⑨7

～いつまでも安心して住み慣れた地域で暮らすために～

～ほっとできる場所、のぞいてみませんか？“認知症カフェ”～

認知症カフェとは、認知症の人やその家族、地域の人や介護・医療の専門職などが集まり、お茶を飲みながら気軽にお話ができる場所です。誰でも参加でき、相談をしたり、悩みを共有したり、ほっと一息ついたりできるあたたかい交流の場となっています。現在、市内には8か所（2か所休止中）があり、定期的に開催しています。認知症カフェで人と交流することは、孤立を防ぎ心身を活性化するため、認知症予防にもつながるとされています。興味のある方はぜひ、のぞいてみてはいかがでしょうか？

● 誰でも参加OK…参加条件はありません。

子供から大人まで気軽に参加ができます。

● 都合に合わせて…自分の時間に合わせて参加OK♪

ふらっと立ち寄ってもよし♪

● 参加目的は自由…介護相談・おしゃべり・脳トレ等、参加の目的は人それぞれでOK！

☎ 美祢市地域包括支援センター（美祢地域）【☎0837(54)0138】

美祢東地域包括支援センター（美東地域）【☎08396(2)1234】 /（秋芳地域）【☎0837(62)0155】



健康増進課だより ⑦7

～こころと体と地域がぶち元気みんなでつくろう元気みね～

5月31日～6月6日は「禁煙週間」です！

【受動喫煙ってなあに？】

自身の意思とは関係なく、たばこの煙を吸わされてしまうことを受動喫煙と言います。

【受動喫煙にはどんな影響があるの？】

たばこから立ち昇る煙（副流煙）や喫煙者が吐き出す煙（呼出煙）には、ニコチンやタールはもちろん、多くの有害物質が含まれています。受動喫煙にさらされる機会が多い人は、肺がん、虚血性心疾患、脳卒中、乳幼児突然死症候群（SIDS）の疾患にかかるリスクが高くなることが確実とされています。

たばこを吸う人も吸わない人も、それぞれがお互いの立場を尊重し、気持ちよく過ごせる環境をつくっていきましょう。

☎ 健康増進課【☎0837(53)0304】

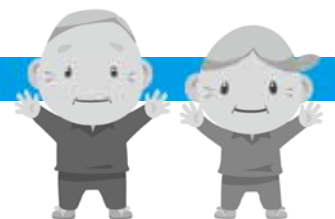



夫を亡くして	門井	慶喜 / 著
スコッパーの女	山白	朝子 / 著
ノーウェア・ボーイズ	井上	先斗 / 著
花檻の園	北沢	陶 / 著
舞う砂も道の実り	井戸川	射子 / 著
劇場という名の星座	小川	洋子 / 著
青のナースシューズ	藤岡	陽子 / 著

美祢図書館の祝日開館について

美祢図書館は下記の日時で開館します。

- ◆日時 5月5日(日) 9:00~17:00
- ◆美東図書館・秋芳図書館は休館です。



※市内の図書館の本は、各図書館で申込みされると、最寄りの公民館・図書館で受取・返却することができます。

- ☎ 美祢図書館 [☎0837(52)0213]
- 美東図書館 [☎08396(2)5055]
- 秋芳図書館 [☎0837(62)1925]

乳幼児読み聞かせ

- 5月13日(日) 11:15~11:30
秋芳図書館 親子読書室
- 5月26日(日) 10:45~11:00
美東図書館 親子読書室

絵本読み聞かせ

- 5月9日(土) 14:00~14:30
美祢図書館 1階 児童室

5月の休館日

- 4日(祝) 6日(日) 7日(日)
- 11日(日) 18日(日) 25日(日)
- ※美東図書館・秋芳図書館 5日(祝)
- ※美祢図書館 12日(日)

5月の保健だより



フォローアップ相談(健康増進課)

11日(日)	9:30~16:00	美祢市民会館
--------	------------	--------

1歳6か月児健診(健康増進課)

14日(日)	13:00~13:40	美祢市民会館
--------	-------------	--------

すくすく学級(健康増進課)

12日(日)	10:00~11:30	伊佐公民館
--------	-------------	-------

3歳児健診(健康増進課)

15日(土)	12:30~13:15	美祢市民会館
--------	-------------	--------

みね・パパママカフェ(健康増進課)

13日(日)	10:00~11:30	伊佐公民館
--------	-------------	-------

ジオガイドとウォーキングコースを歩こう♪(健康増進課)

18日(日)	9:30~11:30	別府公民館
--------	------------	-------

5月の日曜休日当番医・当番薬局



当番日	当番医	診療時間9:00~17:00	当番薬局	開局時間9:00~17:00
5月 3日(祝)	野間クリニック	[☎0837(54)0510]	【院内処方】	—
4日(祝)	あきよし竹尾クリニック	[☎0837(63)0088]	ファミリー薬局秋芳店	[☎0837(63)1611]
5日(祝)	札幌クリニック	[☎0837(52)2847]	【院内処方】	—
6日(日)	藤村内科クリニック	[☎0837(54)1420]	藤井薬局美祢店	[☎0837(54)3600]
10日(日)	原田外科医院	[☎0837(52)0756]	セレッソ薬局	[☎0837(52)1344]
17日(日)	中元医院	[☎0837(53)0323]	篠田薬局	[☎0837(54)1412]
24日(日)	吉崎内科医院	[☎08396(2)5066]	【院内処方】	—
31日(日)	植田救急クリニック	[☎0837(52)9237]	おおみね薬局	[☎0837(52)9209]

※当番医・当番薬局は変更になっている場合があります。電話で確認をしてから受診・来局するようお願いします。

各種相談



年金

5月13日 9:30~12:00・13:00~15:30
美祢市役所 101会議室 ※完全予約制となっています。
☎ 宇部年金事務所 (☎0836(33)7111) (音声案内5)

人権

- みんなの人権110番 (☎0570(003)110)
- 法務省インターネット相談受付窓口
<http://www.jinken.go.jp/>

☎ 山口地方法務局人権擁護課 (☎083(922)2295)

心配ごと

毎週水曜日 13:30~16:30 (※受付は16:00まで)

5月13日 美祢市社会福祉協議会、秋芳地域福祉センター

5月20日 厚保公民館、美東地域福祉センター

5月27日 美祢市社会福祉協議会、嘉万公民館

☎ 美祢市社会福祉協議会 (☎0837(52)5222)

職業 (サポステ)

働くことに悩みを抱えている15~49歳の人、およびその保護者を対象に不安や悩み等のご相談をお受けします。併せて適職診断も実施可能です。

5月29日 10:00~12:00 ※予約優先
美祢市役所 104会議室

☎ うべ若者サポートステーション (☎0836(36)6666)

行政

5月20日 10:00~12:00 美祢市役所 104会議室

5月27日 13:30~16:30 嘉万公民館

☎ 市民課 (☎0837(52)5230)

農業問題

5月12日 9:00~11:00 美祢市役所 303会議室
※開催1週間前までに要予約

☎ 農業委員会事務局 (☎0837(52)5241)

司法書士・弁護士 無料法律相談

司法書士による
無料法律相談
13:30~15:30

5月 7日 美東地域まちづくりセンター
※ 6月 4日 美祢市役所
(※5月28日 予約開始)

弁護士による
無料法律相談
13:30~15:20

5月21日 美祢市役所
(5月14日 予約開始)

☎ 市民相談室 (☎0837(52)5230)

職業 (ハローワーク)

5月11日 13:30~14:30 美東地域まちづくりセンター

5月13日 11:00~15:30 サンワーク美祢

5月25日 13:30~14:30 秋芳地域まちづくりセンター

※美東・秋芳地域まちづくりセンターは、実施予定日の前週金曜日までにハローワークへ予約が必要です。

※美祢就職相談室(サンワーク美祢内)では、ハローワークによる職業相談以外に、就職に関する悩みやご相談を平日9:00~17:00で受け付けています。

☎ 宇部公共職業安定所 (☎0836(31)0164)
美祢就職相談室 (☎0837(53)2536)



来て見て

認知症(オレンジ)カフェ

5月カレンダー



ありがとうカフェ

お休み

場所: デイサービスセンター
ありがとう

やすらぎカフェ

11日 10:00~12:00

場所: 伊佐公民館

ほっとカフェ

12日 10:00~14:00

場所: 美祢市ボランティアコーナー

カフェゆいしん

13日 10:00~12:00

場所: Graceful唯心

おしゃべりカフェ

20日 13:30~15:00

場所: 美東地域まちづくりセンター

城原カフェ

27日 10:00~12:00

場所: 城原コミュニティセンター
(旧城原小学校)

※参加を希望する人は、検温、手洗い、マスク着用等のご協力をお願いします。状況により中止または変更になる場合があります。認知症に関する相談は、地域包括支援センターにご相談ください。

- 問い合わせ先 美祢地域: 美祢市地域包括支援センター (☎0837(54)0138)
美東・秋芳地域: 美祢東地域包括支援センター (☎0837(62)0155) (☎08396(2)1234)

【こんな相談がありました】

原状回復トラブルは契約時から対策を

敷金礼金0円、家賃5万円の賃貸アパートに4年間入居し、先月退去した。後日、管理会社から壁紙やフロアマットの原状回復費用として約50万円を請求された。入居時にはすでに壁紙やフロアマットに傷や汚れがあったので請求に納得できない。



回答

管理会社に原状回復費用の積算根拠を示すよう求め、国土交通省の「原状回復をめぐるトラブルとガイドライン」の基準と照らし合わせて双方で費用負担について話し合うよう助言しました。

ワンポイントアドバイス



契約時は、契約内容の説明をよく聞き、疑問があればその場で確認しましょう。特に原状回復やハウスクリーニングなど退去時の費用負担については必ず確認してください。入居時は、できる限り貸主側と一緒に住宅のキズや汚れの状態、備付けの設備が正常に作動するかなどを確認し、写真やメモで記録に残しましょう。退去時も入居時と同様に住宅の状況を確認し、記録しておくトラブルになったときに役立ちます。

☎ 美祢市消費生活センター [☎0837(52)3455]



📅 5月13日(木) 13:00~15:00

📍 美祢勤労者総合福祉センター(サンワーク美祢)1階

👤 現在求職中の人

📄 無料(事前申込不要) 🏠 個別ブースでの面談

☎ 商工労働課 [☎0837(52)5224] 就職相談室 [☎0837(53)2536]

宇部公共職業安定所(ハローワーク宇部) [☎0836(31)0164]

株式会社 シグナレックス	<ul style="list-style-type: none"> ● 製造スタッフ(内照式看板の製造)【フル:40歳以下】
美祢第一交通 株式会社	<ul style="list-style-type: none"> ● 営業所長 業界経験不問【フル:64歳以下】 ● 主任(候補) 未経験者歓迎/業界経験不問【フル:64歳以下】 ● 運行管理業務 業界経験不問【フル:64歳以下】 ● タクシー乗務員(日勤)【フル:64歳以下】
高山産業 株式会社	<ul style="list-style-type: none"> ● 注文住宅の営業(住宅事業部)【フル:64歳以下】 ● 注文木造住宅会社 アシスタントスタッフ【フル:40歳以下】 ● 施工管理指導者(建築工事)(土木工事)/土日休【フル:60歳以上】 ● 高速道路の道路維持作業員(山口事業所)(下関事業所)【フル:64歳以下】 ● 施工管理(建築部)(土木部)【フル:64歳以下】 ● 高速道路 現場管理(山口事業所)(下関事業所)【フル:64歳以下】

美祿青嶺高校・成進高校 インフォメーションボード

第11回 卒業証書授与式



高 山口県立美祿青嶺高等学校

[☎0837(52)0735]



3月1日回、美祿青嶺高校体育館にて第11回卒業証書授与式を挙行し、普通科・機械科・電気科あわせて66名の生徒が本校を卒業しました。当日は晴天に恵まれ、澄んだ空気の中で厳粛な雰囲気の中で式が行われました。式では卒業証書授与のほか、送辞や答辞が述べられ、卒業生代表の答辞では涙をこらえながら言葉を読み上げる姿が印象的でした。式終了後には各クラスで最後のホームルームが行われ、3年間の思い出を振り返りながら、生徒や担任の先生と語り合う姿が見られました。新たな進路へと歩み出す卒業生の今後の活躍が期待されます。

防災避難訓練

3月17日回、本校で防災避難訓練を実施しました。その後、消防署員による講評が行われ、火災発生時の行動や避難時の注意点について説明がありました。さらに、1年間の美祿市探究活動で防犯防災班が取り組んできた内容を、全校生徒の前で発表しました。自作のハザードマップや地域のスーパー等で揃えることのできる「産地直送防災バック」などが紹介され、防災への理解を深める機会となりました。



新入生63名入学

美祿市を中心に山口、宇部、山陽小野田市等各地から、普通科38名、総合ビジネス科25名、計63名の新入生を迎え、全校生徒264名で令和8年度成進高校がスタートしました。

成進高等学校

[☎0837(52)1350] Seishin High School



桜を待つ準備は万端!厚狭川クリーン作戦

3月12日回、本校の生徒および教職員による厚狭川沿いの清掃活動を行いました。今回は部活動に所属する生徒を中心に、昨年度を大幅に上回る約65名の生徒と教職員7名、総勢72名が参加しました。厚狭川の桜並木道から河川敷まで、一つひとつ丁寧にゴミを拾い上げ、地域の環境



▲清掃活動を終え、清々しい気持ちで集合

美化と自然保護への意識を改めて高める貴重な機会となりました。作業終了後、生徒たちの表情には達成感と清々しさが溢れていました。今年も見事な満開の桜の下で「桜まつり」が開催されることを、参加者一同心待ちにしています。

秋吉台国際芸術村イベント情報 申込み・問い合わせ先 秋吉台国際芸術村事業企画班 [☎0837(63)0020] [✉info@aiav.jp] [🌐https://aiav.jp]

◆フェローシップ・プログラム2026滞在アーティスト 大坪晶展覧会



▲大坪晶氏と過去作品

国内外の芸術家を招へいし、山口県での滞在制作を支援するとともに、イベント等を通じて県民が芸術文化に触れ、芸術家と交流する機会を提供するアーティスト・イン・レジデンス。本事業のフェローシップ・プログラム2026にて採択されたアーティスト、大坪晶氏による展覧会が開催されます。滞在期間である1か月の間に制作された作品などを展示予定です。

【日時】5月26日回～31日回 10:00～17:00 【会場】秋吉台国際芸術村ギャラリー

【アーティスト】大坪 晶 Akira Otsubo [日本]現代美術、写真、映像 <https://akiraotsubo.info/>

【滞在期間】5月5日回～6月5日回

◆"ぬくもりの里 ジャズコンサート '26"

【日時】5月17日回 14:00開場 15:00開演 【会場】美祿市 ぬくもりの里交流センター(美祿市秋芳町嘉万856-1)

【出演】権上康志(ベース) 川嶋哲郎(テナーサクソ) 魚返明未(ピアノ) 菅原高志(ドラム) 【料金】前売4,000円 当日4,500円 学生2,000円

【チケット販売店】サイサイみとう(美祿市美東町大田5439-1) [☎08396(2)0242] / ログキッチンぷらすわん(美祿市於福町下3176)

[☎0837(56)1920] / HITONAMI Local Motion(美祿市秋芳町秋吉1237-484) [☎080(8233)4132]

【チケット予約・問い合わせ】tricrotism0524@gmail.com(権上)

美祢市 公設塾mineto/ラーニングスペース活動報告

mineto SUMMIT vol.6 開催しました！

塾生が探究活動について報告！

塾生が学びを語るmineto SUMMITは今回で6回目の開催。当日は60名以上の市民の参加があり、塾生と楽しく交流しました。参加者が自由に施設内を周り、体験しながら探究活動を知ることができる参加型イベントとなった今回。「探究を始めたきっかけは？」など塾生と参加者同士の対話も自然と生まれていました。また探究の大会に出場した塾生も全体発表を実施。塾生同士も互いに刺激を得るmineto SUMMITになりました。



<参加者の声>

- ・塾生さんの熱意溢れる発表が素晴らしいかったです。発表中も質問の際も借りて来た言葉ではなく、ご自分の言葉で話されていると感じ、思いが伝わって来ました。
- ・クイズ形式で楽しめる発表があったりと、形にこだわらない個性豊かな発表で、聞いていて楽しかったです。

新規入塾者も募集中！見学・相談は下記電話にて！



美祢市公設塾 mineto
美祢市ラーニングスペース

公設塾mineto/美祢市ラーニングスペース
美祢市大嶺町東分 358-1
0837-53-0311
mine_mineto@foundingbase.jp



図書館複合化施設レポート No.3

おしゃべり ライブラリー vol.1

ーみんなでそでてる、これからの図書館ー

建設予定の複合化施設は、図書館を核として、健康づくり、子育て、情報発信機能といった多彩な機能を備えた、まちなぎわいを創出する拠点となります。この施設を市民の皆さんと一緒に育てていく姿をより具体的にイメージするため、先進的な図書館運営で全国から注目を集める岡山県真庭市立中央図書館より西川正館長をお招きして講演会を開催します。

西川氏が真庭市で実践してきた「人と人、地域をつなぐ図書館」の取り組みには、私たちが目指す新しい図書館づくりのヒントがたくさん詰まっています。

新しい施設について、みんなで楽しく語りませんか。皆さんのご参加をお待ちしています。

これからの美祢市立図書館を語る講演会

📅5月9日(土) 10:00～12:00

📍美祢市民会館大会議室 📞生涯学習スポーツ推進課(☎0837(52)5261)



西川 正 氏
(にしかわ ただし)
NPO法人ハンズオン埼玉副代表理事。
岡山県真庭市立中央図書館長。
「あそび」をキーワードに、コミュニティを育むさまざまなプロジェクトを提案・実践。
まちづくりや子育て支援の研修等の講師やファシリテーターとして活動。2022年4月から岡山県真庭市立中央図書館長を兼務。図書館を拠点にした市民参加のまちづくりに取組中。



▲参加申込み



まちのうごき(令和8年4月1日)				人身事故			物損事故
人口	20,160人	前月比▲121人	件数	死者	傷者		
男	9,578人	前月比 ▲46人	3月中	4(186)	0(1)	4(214)	52(3,136)
女	10,582人	前月比 ▲75人	累計	13(581)	0(7)	12(686)	158(9,018)
世帯数	10,334世帯	前月比▲27世帯	昨年対比	6(24)	0(▲1)	3(7)	▲35(▲148)

()内は県下総数

5月 CALENDAR

月のイベント

カレンダー内の記号の説明
 ◆：各種相談 ●：保健 ①：掲載ページ
 ■：その他イベント

- 1金
- 2田
- 3祝 憲法記念日
- 4祝 みどりの日
- 5祝 こどもの日
- 6水 振替休日
- 7木 ◆司法書士無料法律相談⑮
- 8金
- 9土 ■おしゃべりライブラリー～これからの美祢市立図書館を語る講演会～⑱
化石体験コーナー(化石館/13:00～) ■絵本読み聞かせ⑭
- 10日
- 11月 ◆フォローアップ相談⑭ ◆職業相談⑮
- 12火 ●すくすく学級⑭ ◆農業相談⑮
- 13水 ●みね・パパママカフェ⑭ ■乳幼児読み聞かせ⑭
◆年金・心配ごと・職業相談⑮
- 14木 ■献血⑥ ●1歳6か月児健診⑭
- 15金 ●3歳児健診⑭
- 16土 化石教室(歴史民俗資料館/10:00～)

- 17日 ■ジオガイド養成講座(秋芳地域まちづくりセンター)
■ジオアカデミー(秋芳地域まちづくりセンター)
■ジオパークグローバルチャレンジ(秋芳地域まちづくりセンター)
- 18月 ■ジオガイドとウォーキングコースを歩こう⑮
- 19火 ●がん検診⑨
- 20水 ●がん検診⑨ ◆行政・心配ごと相談⑮
- 21木 ●がん検診⑨ ◆弁護士無料法律相談⑮
- 22金 ●がん検診⑨
- 23土
- 24日 ■秋吉台カルストTRAILRUN 2026(秋吉台家族旅行村 /7:00～)
- 25月 ●がん検診⑨ ◆職業相談⑮
- 26火 ●がん検診⑨ ■乳幼児読み聞かせ⑭
■秋吉台国際芸術村イベント【31日まで】⑰
- 27水 ●がん検診⑨ ◆行政・心配ごと相談⑮
- 28木 ■里親カフェ⑤ ●がん検診⑨
- 29金 ●がん検診⑨ ◆職業相談⑮
- 30土 ■ジオガイド養成講座(秋芳地域まちづくりセンター)
- 31日 ■廃校活用イベントR.E. bornPARTY2026⑰



萩市

浜崎伝建おたから博物館

📅 5月17日(日) 9:00～15:00

📍 萩市浜崎本町筋周辺

📞 浜崎しつちよる会事務局(旧山村家住宅) [☎0838(22)0133]

山口市

企画展 I コラボレーション展示 「萩の陶工と中原中也 土の詩情」

📅 開催中～7月26日(日) 9:00～17:00

📍 場 問 中原中也記念館 [☎083(932)6430]

山陽小野田市

常設展示特設コーナー 「10分でわかる山陽小野田市の歴史」

📅 開催中～6月21日(日) 9:00～17:00

📍 場 問 山陽小野田市歴史民俗資料館 [☎0836(83)5600]

防府市

端午

📅 開催中～5月31日(日) 9:00～17:00

📍 場 問 毛利博物館 [☎0835(22)0001]

宇部市

バラ展

📅 5月9日(土)～5月31日(日)

📍 場 問 ときわミュージアム [☎0836(37)2888]

津和野町

水俣病 ～公式確認から70年～

📅 開催中～7月15日(日) 9:00～17:00

📍 場 問 桑原史成写真美術館 [☎0856(72)3171]



広報 げんきみね。
 発行・編集 美祢市デジタル推進課
 〒759-2292 美祢市大嶺町東分326-1
 ☎0837(52)1311 ☎0837(53)1959
 ✉ kouhou@city.mine.lg.jp 🌐 https://www2.city.mine.lg.jp

